



GOBIERNO DEL
ESTADO DE MÉXICO

"2016. Año del Centenario de la Instalación del Congreso Constituyente"



Ocoyoacac, México, a 10 de febrero de 2016
Oficio No. 205BP1A000/114/2016

DR. SALVADOR MALO ÁLVAREZ
DIRECTOR GENERAL DE EDUCACIÓN SUPERIOR
UNIVERSITARIA DE LA SECRETARÍA DE EDUCACIÓN PÚBLICA (SEP)
PRESENTE.

En atención al Oficio No. 219/15-0816 de fecha siete de mayo de 2015 de la Dirección General a su digno cargo, en el que solicita a esta Casa de Estudios que informe el avance físico y financiero de las obras que se están ejecutando con los recursos autorizados en el Fondo de Aportaciones Múltiples (FAM) ejercicios 2013, 2014, 2015 y 2016, me permito remitir por este medio en formato electrónico los informes mensuales (Excel y PDF) y las memorias fotográficas (Word) de las obras: "Construcción y Equipamiento del Edificio de Biblioteca (Segunda Etapa)", "Construcción del Edificio de Rectoría", "Finalización de la Construcción del Edificio de Rectoría" y "Construcción del Edificio de Rectoría (Segunda Etapa)", correspondiente al mes de enero del presente año.

Es relevante mencionar que los formatos y las memorias fotográficas antes referidas en la fecha de la presente, se enviaron a los correos rocioc@nube.sep.gob.mx y jcarlosv@nube.sep.gob.mx.

Sin otro particular por el momento, le reitero la seguridad de mi más atenta y distinguida consideración.



ATENTAMENTE

MTRO. E. FRANCISCO LÓPEZ MILLÁN
RECTOR

CCP.
M.A.N. JULIETA NISHISAWA CALATAYUD - DIRECTORA DE FORTALECIMIENTO INSTITUCIONAL DE LA DGSU
C.P. JOSÉ FRANCISCO VARELA DEL RIVERO - DIRECTOR DE SUBSIDIO A UNIVERSIDADES DE LA DGSU.
C. GUILLERMINA SAN MARTÍN CASTROPAREDES - DIRECTORA ADMINISTRATIVA
LIC. JOSÉ RAMÓN MANZO VARGAS - JEFE DE LA UIPPE.
Archivo.

SECRETARÍA DE EDUCACIÓN
SUBSECRETARÍA DE EDUCACIÓN MEDIA SUPERIOR Y SUPERIOR
DIRECCIÓN GENERAL DE EDUCACIÓN SUPERIOR
UNIVERSIDAD ESTATAL DEL VALLE DE TOLUCA

FONDO DE APORTACIONES MÚLTIPLES (FAM)
Obras ratificadas
en el marco del PIFI v. 2012-2013

AÑO CORRESPONDIENTE A FAM: 2013

Fecha de elaboración del documento 09/02/2016

Información General de la Institución Nombre de la institución: Universidad Estatal del Valle de Toluca Entidad federativa: México Clavelnst 911 15ESU0003F	Planeación		Obras y Mantenimiento		
	Responsable Institucional de:		Lic. José Ramón Manzo Vargas		
	Nombre		C. Guillermina San Martín Castroparedes		
	Cargo		Jefe de la Unidad de Información, Planeación, Programación y Evaluación.		
	Teléfono		01 728 28 7 83 82 Ext. 1040		
Correo electrónico		unexf_uispe@live.com.mx		01 728 28 7 83 82, ext. 1120	
		ramonmanzo86@gmail.com		galletassanmartin@hotmail.com	

Prioridad	DATOS GENERALES DE LA OBRA										JUSTIFICACION														
	Descripción de la obra	Monto total autorizado para la obra (pesos s/cts.)	Monto ejercido (pesos s/cts.)	No. de m2	Avance físico	Si el avance es del 100%. ¿Es una obra susceptible de inaugurar por el C. Presidente de la República Mexicana?			Observaciones y/o causas de demora	Obra de continuidad		Obra de continuidad apoyada con otro Fondo		Cobertura de la obra						Justificación en el ProDES o en el ProGES	Justificación Académica	Cuenta con el estudio de mecánica de suelos			
						SI	NO	Ya fue inaugurada (fecha y funcionario que la inauguró)		SI	NO	Año en que la obra fue apoyada con recursos FAM	Monto del apoyo con recursos FAM (pesos s/cts)	Nombre del Fondo	Monto (pesos s/cts)	Transversal (beneficia a más de una DES)	Beneficia solo a una DES	Beneficia a alumnos de PA y Licenciatura	Programas Educativos de PAULIC que se benefician				Beneficia a alumnos de Posgrado que se benefician	Programas Educativos de Posgrado que se benefician	Beneficia a la Gestión
1	Construcción y Equipamiento del Edificio de Biblioteca (Segunda Etapa)	\$ 3,086,174.50	\$ 2,988,125.71	1,082.00	100			NO	Avance físico registrado del 100% de la segunda etapa de construcción. El Instituto Mexiquense de Infraestructura Física actualmente esta en la etapa de revisión de estimaciones de la obra, la cual una vez concluida por dicha Institución se ejercerá el recurso financiero, que equivale a \$98,048.79 diferencia entre el monto autorizado y el monto contratado por el IMIFE, recurso que sera ejercido directamente por esta institución, y así ejercer el 100% del recurso.	X	2013	3,086,174.50				NO		SI	Acupuntura, Gerontología y Quiropráctica	NO		NO	Necesaria para salvaguardar el acervo bibliográfico, hemerográfico y audiovisual, así como para incentivar la investigación documental.	Edificio necesario para realizar consultas bibliográficas, hemerográficas, trabajos académicos por parte de los alumnos.	SI
Total		3,086,174.50	2,988,125.71	1,082.00																					

FONDO DE APORTACIONES MÚ
 Obras ratificadas
 2 en el marco del PIFI v. 2012-201:

AÑO CORRESPONDIENTE A FAM: 2013

Fecha de elaboración del documento

Información General de la Institución

Nombre de la institución:
 Universidad Estatal del Valle de Toluca

Entidad federativa:
 México

Claveinst 911
 15ESU0003F

Prioridad	DATOS GENERALES DE LA OBRA		NUMERO DE BENEFICIADOS				CALENDARIO DE EJECUCION					SEDE DE LA OBRA						Derrama econó				
	Descripción de la obra	Se incluyen planos arquitectónicos	Alumnos			Profesores	Número total de alumnos de la DES	Fecha de inicio	Fecha de término	Fecha de inauguración	Funcionario para inaugurar la obra	Localidad, Población o Ciudad	Municipio		Clave de la DES	Nombre de la DES	Nombre de la Facultad/ Escuela	Nombre del Campus	Extensión de un Campus existente	Nuevo Campus	Empleos Generados	
			Femenino	Masculino	Total			Programada	Programada	Programada			Número	Nombre							Monio	Número
1	Construcción y Equipamiento del Edificio de Biblioteca (Segunda Etapa)	SI	1,206	478	1,684	114	2014-09-01	2014-12-11	2015-12-01		PEDREGAL	183	OCOYOACAC	15ESU0003F	Universidad Estatal del Valle de Toluca	UNEVT	UNICO	8.2 HECT.			1,234,470.00	54.00
Total																						

FONDO DE APORTACIONES MÚ
 Obras ratificadas
 2 en el marco del PIFI v. 2012-201:

AÑO CORRESPONDIENTE A FAM: 2013
 Fecha de elaboración del documento

Información General de la Institución
 Nombre de la institución:
 Universidad Estatal del Valle de Toluca
 Entidad federativa:
 México
 Clavelinst 911
 15ESU0003F

Prioridad	DATOS GENERALES DE LA OBRA		MANTENIMIENTO												CONSTRUCCION																					
	Descripción de la obra	Monto en Bienes y Servicios	M2	Monto autorizado al FAM para mantenimiento (pesos s/ctva.)	Aulas/salones		Talleres		Laboratorios		Cubiculos		Bibliotecas		Auditorios		Oficinas académicas		Oficinas administrativas		Centros de cómputo		Centros de idiomas		Aulas magnas		Aulas usos múltiples		Aulas didácticas		Áreas comunes		Sanitarios		Otros	
					Núm.	M2	Núm.	M2	Núm.	M2	Núm.	M2	Núm.	M2	Núm.	M2	Núm.	M2	Núm.	M2	Núm.	M2	Núm.	M2	Núm.	M2	Núm.	M2	Núm.	M2	Núm.	M2	Núm.	M2	Núm.	M2
1	Construcción y Equipamiento del Edificio de Biblioteca (Segunda Etapa)	1,851,704.50									4	100.00	1	542.00								2	130.00							2	100.00	3	60.00	4	150.00	Escalones, rampas, andadores y áreas verdes
Total											4	100.00	1	542.00								2	130.00					2	100.00	3	60.00	4	150.00			

FONDO DE APORTACIONES MÚ
 Obras ratificadas
 en el marco del PIFI v. 2012-201:

AÑO CORRESPONDIENTE A FAM: 2013
 Fecha de elaboración del documento

Información General de la Institución
 Nombre de la institución:
 Universidad Estatal del Valle de Toluca
 Entidad federativa:
 México
 Claveinst 911
 15ESU0003F

Prioridad	DATOS GENERALES DE LA OBRA			REMODELACION/ADECUACION																						Aulas												
	Totales			Aulas/salones		Talleres		Laboratorios		Cubiculos		Bibliotecas		Auditorios		Oficinas académicas		Oficinas administrativas		Centros de cómputo		Centros de idiomas		Aulas magnas			Aulas usos múltiples		Aulas didácticas		Áreas comunes		Sanitarios		Otros		Totales	
	Núm.	M2	Monto autorizado para construcción (pesos s/cts.)	Núm.	M2	Núm.	M2	Núm.	M2	Núm.	M2	Núm.	M2	Núm.	M2	Núm.	M2	Núm.	M2	Núm.	M2	Núm.	M2	Núm.	M2		Núm.	M2	Núm.	M2	Núm.	M2	Núm.	M2	Núm.	M2	Monto autorizado al FAM para remodelación/ adecuación (pesos s/cts.)	Núm.
1	Construcción y Equipamiento del Edificio de Biblioteca (Segunda Etapa)	16	1,082.00	3,086,174.50																																		
Total		16	1,082.00	3,086,174.50																																		

FONDO DE APORTACIONES MÚ
Obras ratificadas
2 en el marco del PIFI v. 2012-201:

AÑO CORRESPONDIENTE A FAM: 2013
Fecha de elaboración del documento

Información General de la Institución

Nombre de la Institución:
Universidad Estatal del Valle de Toluca

Entidad federativa:
México

Claveinst 911
15ESU0003F

DATOS GENERALES DE LA OBRA		AMPLIACION																																			
		Salones		Talleres		Laboratorios		Cubiculos		Bibliotecas		Auditorios		Oficinas académicas		Oficinas administrativas		Centros de cómputo		Centros de idiomas		Aulas magnas		Aulas usos múltiples		Aulas didácticas		Áreas comunes		Sanitarios		Otros		Totales			
Prioridad	Descripción de la obra	M2	Núm.	M2	Núm.	M2	Núm.	M2	Núm.	M2	Núm.	M2	Núm.	M2	Núm.	M2	Núm.	M2	Núm.	M2	Núm.	M2	Núm.	M2	Núm.	M2	Núm.	M2	Núm.	M2	Núm.	M2	Núm.	Especificar	Núm.	M2	Monto autorizado al FAM para ampliación (pesos s/ctva.)
		1	Construcción y Equipamiento del Edificio de Biblioteca (Segunda Etapa)																																		
Total																																					

Handwritten signatures and initials at the bottom left of the page.

FONDO DE APORTACIONES MÚLTIPLES (FAM)
Obras ratificadas
en el marco del PIFI v. 2012-2013

AÑO CORRESPONDIENTE A FAM: 2014

Fecha de elaboración del documento **09/02/2016**

Información General de la Institución		Planeación		Obras y Mantenimiento	
Responsable Institucional de:		Lic. José Ramón Manzo Vargas		C. Guillermina San Martín Castroparedes	
Nombre de la institución:		Nombre		Dirección Administrativa	
Universidad Estatal del Valle de Toluca		Encargado de la Unidad de Información, Planeación, Programación y Evaluación.		01 728 287 83 82, Ext. 1120	
Entidad federativa:		Teléfono		01 728 287 83 82, Ext. 1120	
México		01 728 287 83 82 Ext. 1040		01 728 287 83 82, Ext. 1120	
ClaveInst 911		Correo electrónico		Correo electrónico	
19ESU0003F		univ_uippe@fbv.com.mx		ramonmanzo86@gmail.com	
				galletassanmartin@hotmail.com	

Procedimiento	DATOS GENERALES DE LA OBRA										JUSTIFICACIÓN												
	Descripción de la obra	Monto total autorizado para la obra (pesos s/ctvs.)	Monto ejercido (pesos s/ctvs.)	No. de m ²	Avenido físico	Si el avance es del 100% ¿Es una obra susceptible de inaugurarse por el C.		Observaciones y/o causas de demora	Obra de continuidad		Obra de continuidad apoyada con otro		Cobertura de la obra						Justificación en el ProDES o en el ProGES				
						SI	NO		SI	NO	Año en que la obra fue apoyada con recursos FAM	Monto del apoyo con recursos FAM (pesos s/ctvs.)	Nombre del Fondo	Monto (pesos s/ctvs.)	Transversal (beneficia a más de una DES)	Beneficia solo a una DES	Beneficia a alumnos de PA y Licenciatura	Programas Educativos de PA/IC que se benefician		Beneficia a alumnos de Posgrado que se benefician	Programas Educativos de Posgrado que se benefician	Beneficia a la Gestión	
1	Construcción del Edificio de Rectoría	\$ 2,854,888.00	\$ 2,842,071.83	756.00	90		NO	El IMIFE en el mes de diciembre realizó el proceso de licitación y adjudicación de la empresa constructora Doble T. Se concluyeron los trabajos de cimentación y se inicio la construcción de las columnas.	X		2014				NO	SI	SI	Acupuntura, Gerontología y Guiopráctica	NO		SI		
Total		2,854,888.00	2,842,071.83	756.00																			

Justificación Académica	Cuenta con el estudio de mecánica de suelos	Se incluyen planos arquitectónicos	NUMERO DE BENEFICIADOS			Profesores	Número total de alumnos de la DES	CALENDARIO DE EJECUCION			Funcionario para inaugurar la obra	Localidad, Población o Ciudad	Municipio		SEDE DE LA OBRA					Dien		
			Alumnos					Fecha de Inicio	Fecha de término	Fecha de inauguración			Número	Nombre	Clave de la DES	Nombre de la DES	Nombre de la Facultad/ Escuela	Nombre del Campus	Extensión de un Campus existente	Nuevo Campus	Empleos Ge	
			Femenino	Masculino	Total			Programada	Programada	Programada												Monto
Edificio Administrativo necesario para ubicar las Unidades Administrativas, en ocupar salones de clases	SI	SI	1,206	478	1,684	114		01/07/2014	01/05/2016	2016-12-01		PEDREGAL	163	OCOYOACAC			UNIVERSIDAD ESTADAL DEL VALLE DE TOLUCA	UNICO	8.2 HECT.			1,234,470.00

Área económica		MANTENIMIENTO										CONSTRUCCIÓN																							
Número	Monito en Dólares y Servicios	M2	Monto autorizado al FAM para mantenimiento (pesos s/ctve.)	Aulas/salones		Talleres		Laboratorios		Cubículos		Bibliotecas		Auditorios		Oficinas académicas		Oficinas administrativas		Centros de cómputo		Centros de idiomas		Aulas magnas		Aulas usos múltiples		Aulas didácticas		Áreas comunes		Sanitarios		Otros	
				Núm.	M2	Núm.	M2	Núm.	M2	Núm.	M2	Núm.	M2	Núm.	M2	Núm.	M2	Núm.	M2	Núm.	M2	Núm.	M2	Núm.	M2	Núm.	M2	Núm.	M2	Núm.	M2	Núm.	M2	Núm.	M2
54.00	1,851,704.50									30	152.00					5	63.00	11	151.00										7	98.00	11	37.00	6	262.00	BODEGA, CUARTO DE COMUNICACIONES Y CUARTO DE PAPELERIA.
		0.00		0.00	0	0.00	0	0.00	0	0.00	30	152.00	0	0.00	0	0.00	5	63.00	11	151.00	0	0.00	0	0.00	0	0.00	0	0.00	7	98.00	11	37.00	6	262.00	

R *Randy*

Totales			REMODELACION/ADECUACION																																		
			Aulas/Aulones		Talleres		Laboratorios		Cubículos		Bibliotecas		Auditorios		Oficinas académicas		Oficinas administrativas		Centros de cómputo		Centros de idiomas		Aulas magnas		Aulas usos múltiples		Aulas didácticas		Áreas comunes		Santuarios		Otros				
Núm.	M2	Monto autorizado para construcción (pesos saldos.)	Núm.	M2	Núm.	M2	Núm.	M2	Núm.	M2	Núm.	M2	Núm.	M2	Núm.	M2	Núm.	M2	Núm.	M2	Núm.	M2	Núm.	M2	Núm.	M2	Núm.	M2	Núm.	M2	Núm.	M2	Núm.	M2	Núm.	M2	Especificar
70	763.12	2,854,888.00																																			
70	763.12	2,854,888.00	0	0.00	0	0.00	0	0.00	0	0.00	0	0.00	0	0.00	0	0.00	0	0.00	0	0.00	0	0.00	0	0.00	0	0.00	0	0.00	0	0.00	0	0.00	0	0.00	0	0.00	

B. [Handwritten signature]

Totales			AMPLIACIÓN																								Totales											
Núm	M2	Monto autorizado al FAM para remodelación/ adecuación (pesos s/ctvs.)	Aulas/salones		Talleres		Laboratorios		Cubículos		Bibliotecas		Auditorios		Oficinas académicas		Oficinas administrativas		Centros de cómputo		Centros de idiomas		Aulas magnas		Aulas usos múltiples		Aulas didácticas		Áreas comunes		Sanitarios		Otros		Especificar	Núm	M2	Monto autorizado al FAM para ampliación (pesos s/ctvs.)
			Núm	M2	Núm	M2	Núm	M2	Núm	M2	Núm	M2	Núm	M2	Núm	M2	Núm	M2	Núm	M2	Núm	M2	Núm	M2	Núm	M2	Núm	M2	Núm	M2	Núm	M2						
0	0.00	0.00	0	0.00	0	0.00	0	0.00	0	0.00	0	0.00	0	0.00	0	0.00	0	0.00	0	0.00	0	0.00	0	0.00	0	0.00	0	0.00	0	0.00	0	0.00	0	0.00	0	0.00	0.00	

Two handwritten signatures in black ink are located at the bottom left of the page. The first signature is a stylized, bold letter 'B'. The second signature is a more complex, cursive script.

FONDO DE APORTACIONES MÚLTIPLES (FAM)
Obras ratificadas
en el marco del PIFI v. 2012-2013

AÑO CORRESPONDIENTE A FAM: 2015

Fecha de elaboración del documento

09/02/2016

Información General de la Institución		Planeación		Obras y Mantenimiento	
Responsable Institucional de:		Lic. José Ramón Manzo Vargas		C. Guillermo San Martín Castroparedes	
Nombre de la institución:		Encargado de la Unidad de Información, Planeación, Programación y Evaluación		Directora Administrativa	
Universidad Estatal del Valle de Toluca		Cargos		01 728 287 83 82, ext. 1120	
Entidad federativa:		Teléfono		01 728 287 83 82, ext. 1120	
México		Correo electrónico		ramonmanzo85@gmail.com	
ClaveInst 911				galletasanmarin@hotmail.com	
15ESU0003F					

Proceso	DATOS GENERALES DE LA OBRA										JUSTIFICACIÓN									
	Descripción de la obra	Monto total autorizado para la obra (pesos síctes.)	Monto ejercido (pesos síctes.)	No. de m2	Avance físico	Si el avance es del 100% ¿Es una obra susceptible de inaugurarse por el C. IMIFE?		Observaciones y/o causas de demora	Obra de continuidad		Obra de continuidad apoyada con otro		Cobertura de la obra						Justificación en el ProDES o en el ProGES	
						Fecha probable (Favor llevar sujeta)	NO		Fecha inaugurada (fecha y funcionamiento)	SI	NO	Monto del apoyo con recursos FAM (pesos síctes.)	Nombre del Fondo	Monto (pesos síctes.)	Transferencia al (Beneficia a más de uno)	Beneficia solo a una DES	Beneficia a alumnos de PA y Licenciatura	Programas Educativos de PA, LIC que se benefician		Beneficia a alumnos de Posgrado
1	Finalización de la Construcción del Edificio de Rectoría	\$ 2,483,278.00	\$ 510,401.13	756.00	0		NO	El IMIFE licita la segunda parte de la construcción del edificio de Rectoría, adjudicando a la empresa Doble T, quien siguió con la construcción de columnas y luzes	X				NO	SI	SI	Acupuntura Gerontología y Quiropráctica	NO		SI	
Total		2,483,278.00	510,401.13	756.00																

Justificación Académica	Cuenta con el estudio de mecánica de suelos	Se incluyen planos arquitectónicos	NÚMERO DE BENEFICIADOS			Profesores	Número total de alumnos de la DES	CALENDARIO DE EJECUCIÓN				SEDE DE LA OBRA						Derrama económica			MANTENIMIENTO		Aulas/salones										
			Alumnos					Fecha de inicio	Fecha de término	Fecha de inauguración	Funcionario para inaugurar la obra	Localidad, Población o Ciudad	Municipio		Clave de la DES	Nombre de la DES	Nombre de la Facultad/ Escuela	Nombre del Campus	Extensión de un Campus existente	Nuevo Campus	Empleos Generados		Monto en Bienes y Servicios	M2	Monto autorizado al FAMI para mantenimiento (pesos s/ctvs)	Núm	M2						
			Femenino	Masculino	Total			Programada	Programada	Programada			Número	Nombre							Monto	Número											
Edificio Administrativo necesario para ubicar las Unidades Administrativas, sin ocupar salones de clases.	SI	SI	1,206	478	1,684	114		01/09/2015	01/05/2016	2016-12-01		PEDREGAL	183	OCOYOACAC			UNIVERSIDAD ESTATAL DEL VALLE DE TOLUCA	UNICO	6.2 HECT		1,234,470.00	54.00	1,851,704.50							0.00	0.00	0	0.00
																								0.00	0.00	0	0.00						

CONSTRUCCIÓN																											REV																																		
Talleres		Laboratorios		Cubículos		Bibliotecas		Auditorios		Oficinas académicas		Oficinas administrativas		Centros de cómputo		Centros de idiomas		Aulas magistrales		Aulas usos múltiples		Aulas dictado		Áreas comunes		Sanitarios		Otros				Totales			Aulas/salones		Talleres		Laboratorios		Cubículos		Bibliotecas		Auditorios		Oficinas académicas		Oficinas administrativas		Centros de cómputo										
Núm.	M2	Núm.	M2	Núm.	M2	Núm.	M2	Núm.	M2	Núm.	M2	Núm.	M2	Núm.	M2	Núm.	M2	Núm.	M2	Núm.	M2	Núm.	M2	Núm.	M2	Núm.	M2	Núm.	M2	Especificar	Núm.	M2	Monto autorizado para construcción (precios actuales)	Núm.	M2	Núm.	M2	Núm.	M2	Núm.	M2	Núm.	M2	Núm.	M2	Núm.	M2	Núm.	M2												
				30	152.00							5	63.00	11	151.00																																														
0	0.00	0	0.00	30	152.00	0	0.00	0	0.00	5	63.00	11	151.00	0	0.00	0	0.00	0	0.00	0	0.00	0	0.00	7	98.00	11	37.00	6	262.00	BODEGA CUARTO DE COMUNICACIONES Y CUARTO DE PAPELERIA	70	763.12	2,483,278.00	0	0.00	0	0.00	0	0.00	0	0.00	0	0.00	0	0.00	0	0.00	0	0.00	0	0.00	0	0.00	0	0.00	0	0.00	0	0.00	0	0.00

ODELACION/ADECUACION																AMPLIACION																																		
Centros de ediciones		Aulas magnas		Aulas usos múltiples		Aulas didácticas		Áreas comunes		Sanitarios		Otros			Totales			Aulas/salones		Talleres		Laboratorios		Cubículos		Bibliotecas		Auditorios		Oficinas académicas		Oficinas administrativas		Centros de cómputo		Centros de ediciones		Aulas magnas		Aulas usos múltiples		Aulas didácticas		Áreas comunes		Sanitarios		Otros		
Núm.	M2	Núm.	M2	Núm.	M2	Núm.	M2	Núm.	M2	Núm.	M2	Núm.	M2	Especificar	Núm.	M2	Núm.	M2	Núm.	M2	Núm.	M2	Núm.	M2	Núm.	M2	Núm.	M2	Núm.	M2	Núm.	M2	Núm.	M2	Núm.	M2	Núm.	M2	Núm.	M2	Núm.	M2	Núm.	M2	Núm.	M2				
0	0.00	0	0.00	0	0.00	0	0.00	0	0.00	0	0.00	0	0.00		0	0.00	0	0.00	0	0.00	0	0.00	0	0.00	0	0.00	0	0.00	0	0.00	0	0.00	0	0.00	0	0.00	0	0.00	0	0.00	0	0.00	0	0.00	0	0.00	0	0.00	0	0.00



Totales				
36	Especificar	Núm.	M2	Montos autorizados al FAM para ampliación (pesos chivos.)
		0	0.00	0.00

AB

[Handwritten signature]

FONDO DE APORTACIONES MÚLTIPLES (FAM)
Obras ratificadas
en el marco del PIFI v. 2012-2013

AÑO CORRESPONDIENTE A FAM: 2016

Fecha de elaboración del documento **09/02/2016**

Información General de la Institución	Responsable Institucional de:	Planeación	Obras y Mantenimiento
	Nombre	Lic. José Ramón Manzo Vargas	C. Guillermina San Martín Castroparedes
	Universidad Estatal del Valle de Toluca	Encargado de la Unidad de Información, Planeación, Programación y Evaluación	Directora Administrativa
	Entidad federativa:	01 726 267 83 Ext. 1040	01 726 267 83 Ext. 1120
	México	01 726 267 83 Ext. 1040	01 726 267 83 Ext. 1120
	ClaveInst 911 15ESLU003F	Correo electrónico: uned_valle@uev.com.mx	ramonmanzo86@gmail.com

Prioridad	DATOS GENERALES DE LA OBRA										JUSTIFICACIÓN														
	Descripción de la obra	Monto total autorizado para la obra (pesos s/cts.)	Monto ejercido (pesos s/cts.)	No. de m2	Avance físico	Si el avance es del 100% ¿Es una obra susceptible de inaugurarse por el C. Titular?		Observaciones y/o causas de demora	Obra de continuidad		Obra de continuidad apoyada con otro		Cobertura de la obra						Justificación en el ProDES o en el ProCES						
						SI	NO		SI	NO	Nombre del Fondo	Monto (pesos s/cts)	Beneficia solo a una DES	Beneficia a más de una DES	Beneficia a alumnos de PA y Licenciatura	Programas Educativos de PAULIC que se benefician	Beneficia a alumnos de Posgrado	Programas Educativos de Posgrado		Beneficia a la Gestión					
1	Construcción del Edificio de Rectoría (Segunda Etapa)	\$ 2,483,278.00	\$	756.00	0		NO	La Dirección Administrativa de esta Casa de estudios realizara los tramites que sean necesarios ante el IMIFE para que se lleve a cabo la licitación para la continuidad de la obra	X	NO	2014-2015	\$2,854,866.00	\$2,483,278.00			NO	SI	SI	Acupuntura, Gerontología y Quiropráctica	NO			SI		
Total		2,483,278.00	0.00	756.00																					

Justificación Académica	Cuenta con el estudio de mecánica de suelos	Se incluyen planos arquitectónicos	NUMERO DE BENEFICIADOS			Profesores	Número total de alumnos de la DES	CALENDARIO DE EJECUCION			Funcionario para inaugurar la obra	SEDE DE LA OBRA						Derrama económica			MANTENIMIENTO		Autocalones											
			Alumnos					Fecha de inicio	Fecha de término	Fecha de Inauguración		Localidad, Población o Ciudad	Municipio		Clave de la DES	Nombre de la DES	Nombre de la Facultad/ Escuela	Nombre del Campus	Extensión de un Campus existente	Nuevo Campus	Empleos Generados		Monto en Bienes y Servicios	M2	Monto autorizado al FAM para mantenimiento (pesos s/ctvs.)	M2	Autocalones							
			Femenino	Masculino	Total			Programada	Programada	Programada			Número	Nombre							Monto	Número					Núm.	M2						
Edificio Administrativo necesario para ubicar las Unidades Administrativas, sin ocupaciones de clases	SI	SI	1,206	478	1,684	114			2016-12-01		PEDREGAL	163	OCOYACAC			UNIVERSIDAD ESTATAL DEL VALLE DE TOLUCA	UNICO	8.2 HECT			1,234,470.00	54.00	1,851,704.50								0.00	0.00	0	0.00
0.00																																		

CONSTRUCCION																										REV																																					
Talleres		Laboratorios		Cubiculos		Bibliotecas		Auditorios		Oficinas académicas		Oficinas administrativas		Centros de cómputo		Centros de idiomas		Aulas magnas		Aulas usos múltiples		Aulas didácticas		Áreas comunes		Sanitarios		Otros		Totales			Aulas/Asalones		Talleres		Laboratorios		Cubiculos		Bibliotecas		Auditorios		Oficinas académicas		Oficinas administrativas		Centros de cómputo														
Núm.	M2	Núm.	M2	Núm.	M2	Núm.	M2	Núm.	M2	Núm.	M2	Núm.	M2	Núm.	M2	Núm.	M2	Núm.	M2	Núm.	M2	Núm.	M2	Núm.	M2	Núm.	M2	Núm.	M2	Núm.	M2	Especificar	Núm.	M2	Monto autorizado para construcción (pesos s/ctvs.)	Núm.	M2	Núm.	M2	Núm.	M2	Núm.	M2	Núm.	M2	Núm.	M2	Núm.	M2	Núm.	M2	Núm.	M2	Núm.	M2								
				30	152.00							5	63.00	11	151.00											7	96.00	11	37.00	6	262.00	BODEGA CUARTO DE COMUNICACIONES Y CUARTO DE PAPELERIA.	70	763.12	2,453,278.00																												
0	0.00	0	0.00	30	152.00	0	0.00	0	0.00	0	0.00	5	63.00	11	151.00	0	0.00	0	0.00	0	0.00	0	0.00	0	0.00	7	96.00	11	37.00	6	262.00		70	763.12	2,453,278.00	0	0.00	0	0.00	0	0.00	0	0.00	0	0.00	0	0.00	0	0.00	0	0.00	0	0.00	0	0.00	0	0.00	0	0.00	0	0.00	0	0.00

B

[Handwritten signature]

REMODELACION/ADECUACION																AMPLIACION																																				
Centros de idiomas		Aulas magnas		Aulas usos múltiples		Aulas didácticas		Áreas comunes		Sanitarios		Otros				Totales		Aulas/salones		Talleres		Laboratorios		Cubículos		Bibliotecas		Auditorios		Oficinas académicas		Oficinas administrativas		Centros de cómputo		Centros de idiomas		Aulas magnas		Aulas usos múltiples		Aulas didácticas		Áreas comunes		Sanitarios		Otros				
Núm.	M2	Núm.	M2	Núm.	M2	Núm.	M2	Núm.	M2	Núm.	M2	Núm.	M2	Especificar	Núm.	M2	Núm.	M2	Núm.	M2	Núm.	M2	Núm.	M2	Núm.	M2	Núm.	M2	Núm.	M2	Núm.	M2	Núm.	M2	Núm.	M2	Núm.	M2	Núm.	M2	Núm.	M2	Núm.	M2	Núm.	M2	Núm.	M2				
0	0.00	0	0.00	0	0.00	0	0.00	0	0.00	0	0.00	0	0.00		0	0.00	0	0.00	0	0.00	0	0.00	0	0.00	0	0.00	0	0.00	0	0.00	0	0.00	0	0.00	0	0.00	0	0.00	0	0.00	0	0.00	0	0.00	0	0.00	0	0.00	0	0.00	0	0.00

Handwritten signature and initials in the bottom left corner of the page.

36			
Totales			
Especificar	Num.	M2	Monto autorizado al FAM para atención (pesos s/ctva.)
	0	0.00	0.00



GOBIERNO DEL
ESTADO DE MÉXICO



GENTE QUE TRABAJA Y LOGRA
ENGRANDE



UNEV

*MEMORIA FOTOGRÁFICA OBRAS FAM UNIVERSIDAD ESTATAL DEL VALLE DE
TOLUCA*

**OBRAS FAM 2013 "CONSTRUCCIÓN Y EQUIPAMIENTO DEL EDIFICIO DE
BIBLIOTECA 2DA ETAPA" AVANCE FISICO: 100%**

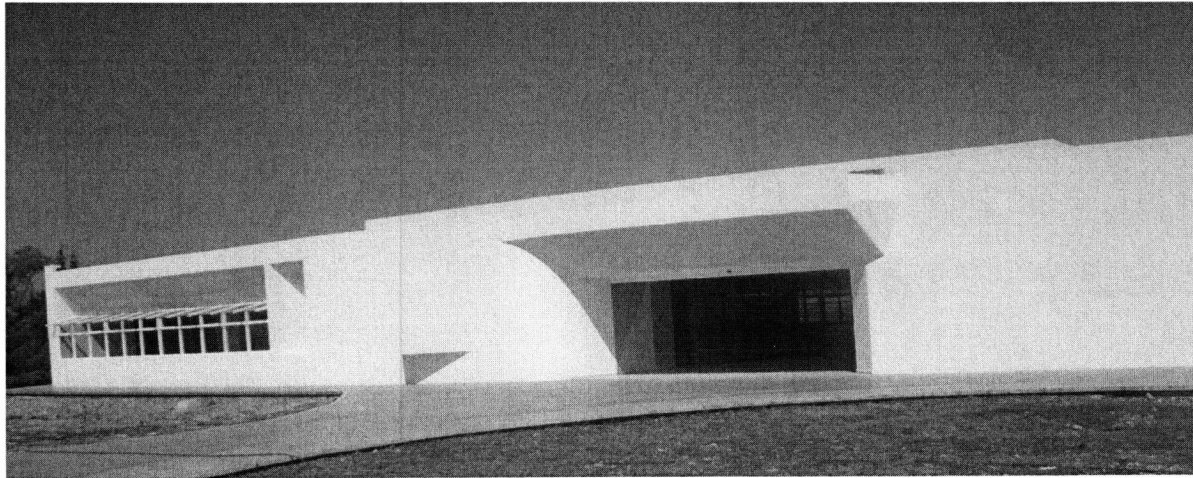

**OBRAS FAM 2014 "CONSTRUCCIÓN DEL EDIFICIO DE RECTORÍA 1RA ETAPA"
AVANCE FISICO: 99%**

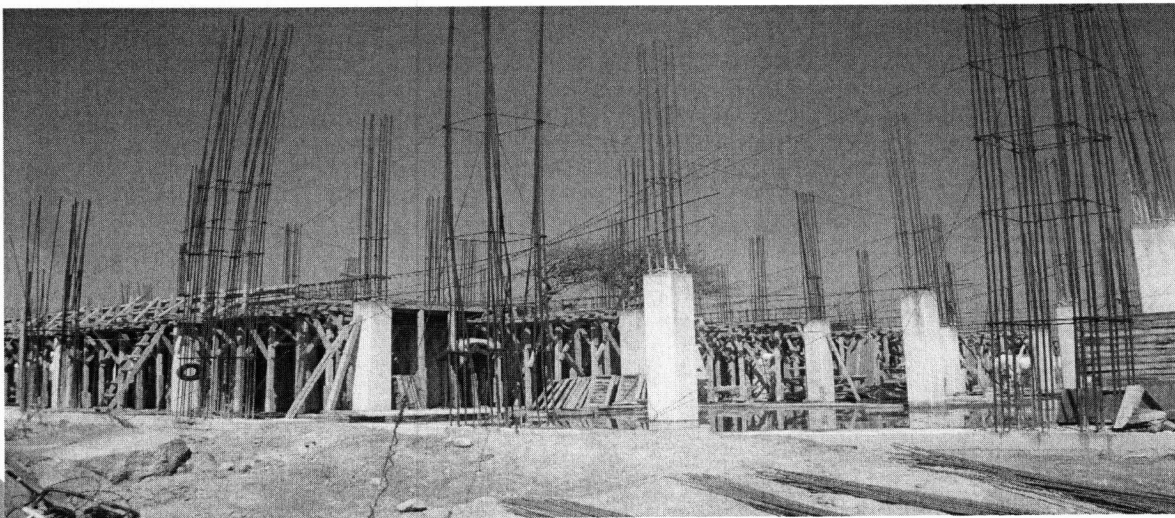

SECRETARÍA DE EDUCACIÓN
SUBSECRETARÍA DE EDUCACIÓN MEDIA SUPERIOR Y SUPERIOR
DIRECCIÓN GENERAL DE EDUCACIÓN SUPERIOR
UNIVERSIDAD ESTATAL DEL VALLE DE TOLUCA

Acueducto del Alto Lerma No.183, Col. Pedregal de Guadalupe Hidalgo, Ocoyoacac, Estado de México. CP. 52756.
Tels.: (01728) 2 87 83 82 y 2 87 79 22

www.edomex.gob.mx/unevt

unevt@edomex.gob.mx



GOBIERNO DEL
ESTADO DE MÉXICO



GENTE QUE TRABAJA Y LOGRA
enGRANDE



UNEVT

OBRAS FAM 2015 "CONSTRUCCIÓN DE LA FINALIZACION DEL EDIFICIO DE
RECTORÍA 1RA ETAPA" AVANCE FISICO: 21%



SECRETARÍA DE EDUCACIÓN
SUBSECRETARÍA DE EDUCACIÓN MEDIA SUPERIOR Y SUPERIOR
DIRECCIÓN GENERAL DE EDUCACIÓN SUPERIOR
UNIVERSIDAD ESTATAL DEL VALLE DE TOLUCA