



GOBIERNO DEL
ESTADO DE MÉXICO



EDOMÉX
ORDINACIONES FINANCIERAS RESULTADOS FUERTES

"2019. Año del Centésimo Aniversario Luctuoso de Emiliano Zapata Salazar, el Caudillo del Sur".

Ocoyoacac, México, a 07 de junio de 2019
Oficio No. 210C3101A000000/515/2019

DR. ISAÍAS ELIZARRARAZ ALCARAZ
DIRECTOR DE FORTALECIMIENTO INSTITUCIONAL
DE LA DIRECCIÓN GENERAL DE EDUCACIÓN SUPERIOR UNIVERSITARIA

PRESENTE

Por este conducto, me permito remitir a usted un CD, con los formatos de reporte de avance físico y financiero del Fondo de Aportaciones Múltiples (FAM) 2018 y 2019, correspondiente al mes de mayo del presente; asimismo, le informo que dichos reportes se enviaron en formato digital a los correos: *isaias.elizarraraz@nube.sep.gob.mx*, *rocioc@nube.sep.gob.mx*, *jcarlosv@nube.sep.gob.mx* y *cenrique.sanchez@nube.sep.gob.mx*; anexando dos archivos (PDF y Excel).

Sin otro particular, quedo de usted, reiterándole la seguridad de mi más atenta y distinguida consideración.

CORDIALMENTE

MTRA. OLGA PÉREZ SANABRIA
RECTORA

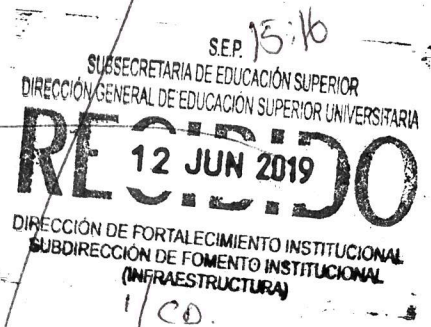
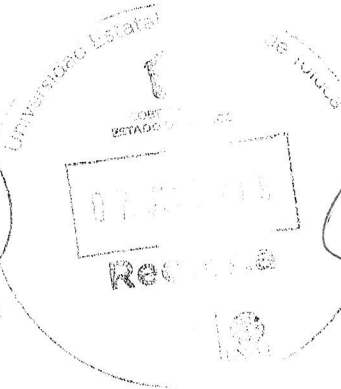

DR. CARMEN ENEDINA RODRÍGUEZ ARMENTA - DIRECTORA GENERAL DE EDUCACIÓN SUPERIOR UNIVERSITARIA DE LA SEP.
LIC. JAIME CHAPA BENÍTEZ - DIRECTOR DE SUBSIDIO A UNIVERSIDADES DE LA DIRECCIÓN GENERAL DE EDUCACIÓN SUPERIOR UNIVERSITARIA.
MTRA. BLANCA MIRIAM GONZÁLEZ GARDUÑO - ENCARGADA DEL DEPARTAMENTO DE DIRECCIÓN ADMINISTRATIVA DE LA UNEVT.
MTRA. ANA BELEN HERNÁNDEZ CASTILLO - ENCARGADA DE LA UNIDAD DE LA UNEVT.



SECRETARÍA DE EDUCACIÓN
SUBSECRETARÍA GENERAL DE EDUCACIÓN
SUBSECRETARÍA DE EDUCACIÓN SUPERIOR Y NORMAL
DIRECCIÓN GENERAL DE EDUCACIÓN SUPERIOR

2018

FAM
FONDO DE APORTACIONES MÚLTIPLES

DIRECCIÓN GENERAL DE EDUCACIÓN SUPERIOR UNIVERSITARIA
DIRECCIÓN DE FORTALECIMIENTO INSTITUCIONAL
SUBDIRECCIÓN DE FOMENTO INSTITUCIONAL DEPARTAMENTO DE INFRAESTRUCTURA FÍSICA

Mes reportado
MAYO_2019
FECHA DE CORTE: 31/05/2019

REPORTE DESCRIPTIVO DEL INFORME DE AVANCE MENSUAL

DATOS DE LA UNIVERSIDAD

Nombre: **Universidad Estatal del Valle de Toluca**

Entidad federativa: **Estado de México**

Clave Inst 911-15MSU0944F

RESPONSABLES

Planeación

Nombre: Ing. Ana Belen Hernández Castillo
Cargo: Encargada de la Unidad de Información, Planeación, Programación y Evaluación
Teléfono: 01 728 287 83 82 Ext. 1150
Correo electrónico: uippe@unevt.edu.mx

Obras y Mantenimiento

Nombre: Lcda. Blanca Miriam González Garduño
Cargo: Encargada de la Dirección Administrativa
Teléfono: 01 728 287 83 82, ext. 1120 y 1121
Correo electrónico: direccionadministrativa@unevt.edu.mx



UNEVT

DATOS DEL AVANCE DEL PROYECTO

OBRA CONCLUIDA

Prioridad	Nombre del proyecto	Tipo de proyecto					Monto autorizado	Monto ejercido	Remanente	Alcance del proyecto en cuanto a espacios físicos, metros cuadrados y tipo de proyecto ¹			Acciones que sustentan el avance ²	Acciones por realizar	% de avance	Fechas ³		Observaciones	¿Es susceptible de ser inaugurada? (Causas)	Si ya fue inaugurada		Cuenta con Actas	
		Obra de construcción	Equipamiento	Adaptaciones y mejoras	Mantenimiento	Proyecto instalable				Espacio/equipo	cantidad	metros cuadrados				Inicio	Término			¿Cuenta con fotos del evento?	¿Quién y cuándo inauguró?	Entrega-Recepción (Acta final)	Acta Administrativa de Entrega-Recepción
1	Finalización de la construcción del edificio de Rectoría	X					\$ 10,553,214.67	\$ 10,533,340.94	\$ 19,873.73	Estructura	122288				99%	08/10/18	15/03/19	Mediante Oficio No. 210C3101A000000438/2019, de fecha 20 de mayo del presente, dirigido a la Caja General del Gobierno del Estado de México, esta Casa de estudios solicitó el recibo de ingresos por la transferencia bancaria a la cuenta del Gobierno, por concepto de los recursos no ejercidos del FAM 2018, con la finalidad de cancelar la cuenta bancaria. Estamos en espera de respuesta.					
							\$10,553,214.67	\$10,533,340.94	\$19,873.73	Albañilería	14450												
										Acabados	11608												
										Impermeabilización	4431												
										Cancelería y aluminio	723												
										Ins. Electrica	347												
										Señalización	1												
										Red electrica	7130												
										TOTAL	1	160977											

[Handwritten signature]
MTRA. OLGA PÉREZ SANABRIA
RECTORA

[Handwritten signature]
LICDA. BLANCA MIRIAM GONZÁLEZ GARDUÑO
ENCARGADA DE LA DIRECCIÓN ADMINISTRATIVA

1 Se capturara los espacios que caracterizan a la obra o proyecto. Se podrán anexas tanta filas como sea necesario.
2 En esta sección se redactara de forma breve y concisa los trabajos a realizar, mismos que se verán reflejados en el reporte fotografico.
3 Es importante que las fechas de inicio y termino estén actualizadas. Todas en dos digitos: dd, mm y aa.

2018

AISC

FAM

FONDO DE APORTACIONES MÚLTIPLES

DIRECCIÓN GENERAL DE EDUCACIÓN SUPERIOR UNIVERSITARIA
DIRECCIÓN DE FORTALECIMIENTO INSTITUCIONAL
SUBDIRECCIÓN DE FOMENTO INSTITUCIONAL/DEPARTAMENTO DE INFRAESTRUCTURA FÍSICA

Mes reportado
MAYO_2019
FECHA DE CORTE: 31/05/2019

REPORTE FOTOGRÁFICO DEL INFORME DE AVANCE MENSUAL

1 Nombre de la obra: **Finalización de la construcción del edificio de rectoría**



UNEVT

Porcentaje de avance

99%

CROQUIS DE LOCALIZACIÓN

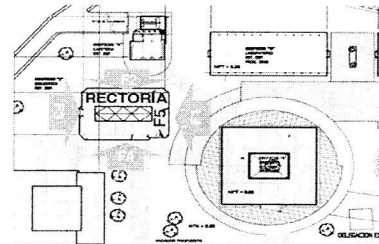
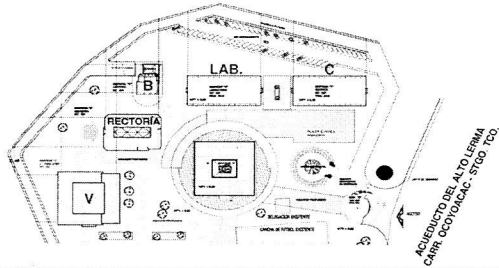

UBICACIÓN DE LA OBRA O PROYECTO

Acueducto del Alto Lerma No. 183, Col. Pedregal de Guadalupe Hidalgo, Ocoyoacac, Estado de México. C.P. 52756.



F1: Fachada principal

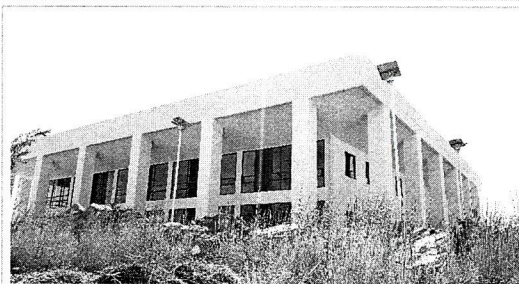

F2: lateral

Comentarios de los trabajos realizados:

Avance de los trabajos de rampas y andadores:

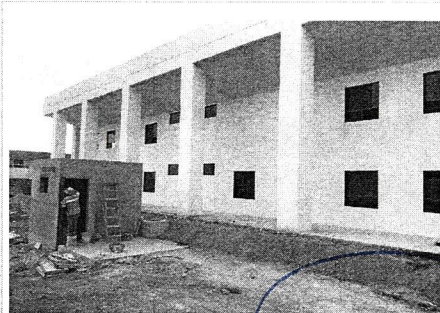
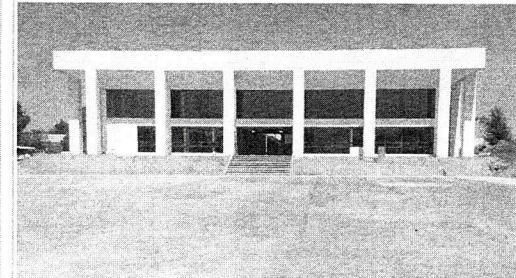

F3: Fachada posterior

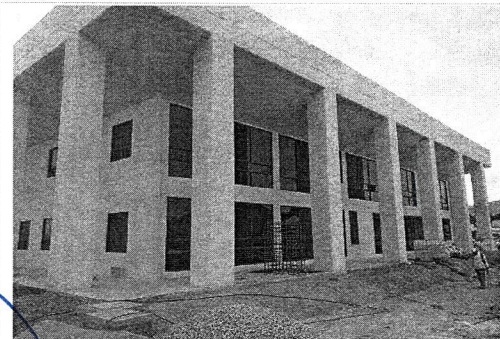

F4: Lateral



F5: Interior de aula

MTRA. OLGA PÉREZ SANABRIA
RECTORA

LCDA. BLANCA MIRIAM GONZÁLEZ GARDUÑO
ENCARGADA DE LA DIRECCIÓN ADMINISTRATIVA

* Es muy importante que se anexe reporte fotográfico de todas las obras. Para ello se anexa una pestaña, se podrán copiar tantas pestañas como sea necesario. Para equipamiento, mantenimiento y adecuaciones, en especial, se recomienda que se capture la misma toma, mismo ángulo y lugar para el antes, durante y después de la obra