



GOBIERNO DEL
ESTADO DE MÉXICO



EDOMÉX
DECISIONES FIRMES. RESULTADOS FUERTES.

"2019. Año del Centésimo Aniversario Luctuoso de Emiliano Zapata Salazar, el Caudillo del Sur".

Ocoyoacac, México, a 09 de mayo de 2019
Oficio No. 210C3101A000000/410/2019

DR. ISAÍAS ELIZARRARAZ ALCARAZ
DIRECTOR DE FORTALECIMIENTO INSTITUCIONAL
P R E S E N T E

Por este conducto, me permito remitir a usted un CD, con los formatos de reporte de avance físico y financiero del Fondo de Aportaciones Múltiples (FAM) 2018 y 2019, correspondiente al mes de abril del presente año; asimismo, le informo que dichos reportes se enviaron en formato digital a los correos: isaias.elizarraraz@nube.sep.gob.mx, rocioc@nube.sep.gob.mx, jcarlosv@nube.sep.gob.mx y cenrique.sanchez@nube.sep.gob.mx; anexando dos archivos (PDF y Excel).

Sin otro particular, quedo de usted, reiterándole la seguridad de mi más atenta y distinguida consideración.

CORDIALMENTE



MTRA. OLGA PÉREZ SANABRIA
RECTORA

CCP. DRA. CARMEN ENEDINA RODRÍGUEZ ARMENTA - DIRECTORA GENERAL DE EDUCACIÓN SUPERIOR UNIVERSITARIA DE LA SEP.
LIC. JAIME CHAPA BENÍTEZ - DIRECTOR DE SUBSIDIO A UNIVERSIDADES DE LA DIRECCIÓN GENERAL DE EDUCACIÓN SUPERIOR UNIVERSITARIA.
LCDA. BLANCA MIRIAM GONZÁLEZ GARDUÑO - ENCARGADA DE LA DIRECCIÓN ADMINISTRATIVA DE LA UNEVT.
UNIDAD DE INFORMACIÓN, PLANEACIÓN, PROGRAMACIÓN Y EVALUACIÓN DE LA UNEVT.

ARCHIVO
OPS/abfc

SECRETARÍA DE EDUCACIÓN
SUBSECRETARÍA GENERAL DE EDUCACIÓN
SUBSECRETARÍA DE EDUCACIÓN SUPERIOR Y NORMAL
DIRECCIÓN GENERAL DE EDUCACIÓN SUPERIOR
UNIVERSIDAD ESTATAL DEL VALLE DE TOLUCA

2018

AÑO

FAM

FONDO DE APORTACIONES MÚLTIPLES

DIRECCIÓN GENERAL DE EDUCACIÓN SUPERIOR UNIVERSITARIA
 DIRECCIÓN DE FORTALECIMIENTO INSTITUCIONAL
 SUBDIRECCIÓN DE FOMENTO INSTITUCIONAL DEPARTAMENTO DE INFRAESTRUCTURA FÍSICA

Mes reportado

ABRIL_2019

FECHA DE CORTE: 30/04/2019

REPORTE DESCRIPTIVO DEL INFORME DE AVANCE MENSUAL

DATOS DE LA UNIVERSIDAD

Nombre: **Universidad Estatal del Valle de Toluca**

Entidad federativa: **Estado de México**

Clave Inst 911: **15MSU0944F**

RESPONSABLES

Planeación

Nombre:

Cargo: **Unidad de Información, Planeación, Programación y Evaluación**

Teléfono: **01 728 287 83 62 Ext. 1040 y 1150**

Correo electrónico: **uippe@unevt.edu.mx**

Obras y Mantenimiento

Nombre: **Lida Blanca Miriam González Garduño**

Cargo: **Encargada de la Dirección Administrativa**

Teléfono: **01 728 287 83 62, ext. 1120 y 1121**

Correo electrónico: **direccionadministrativa@unevt.edu.mx**



UNEVT

DATOS DEL AVANCE DEL PROYECTO

OBRA CONCLUIDA

Prioridad	Nombre del proyecto	Tipo de proyecto				Monto autorizado	Monto ejercido	Remanente	Alcance del proyecto en cuanto a espacios físicos, metros cuadrados y tipo de proyecto ¹			Acciones que sustentan el avance ²	Acciones por realizar	% de avance	Fechas ³		Observaciones	¿Es susceptible de ser inaugurada? (Causas)	Si ya fue inaugurada		Cuenta con Actas		
		Obras de infraestructura	Equipamiento	Aplicaciones y mejoras	Mantenimiento				Proyecto sustantivo	Espacio/equipo	cantidad				metros cuadrados	Inicio			Término	¿Cuenta con fotos del evento?	¿Quién y cuándo inauguró?	Entrega- Recepción (Acta Inicial)	Acta Administrativa de Entrega- Recepción
1	Finalización de la construcción del edificio de Rectoría	X				\$ 10,553,214.67	\$ 10,533,340.94	\$ 19,873.73	Estructura	122288													
									Albanilería	14450													
									Acabados	11608													
									Impermeabilización	4431													
									Cancelería y aluminio	723													
									Ins. Eléctrica	347													
									Señalización	1													
									Red eléctrica	7130													
									TOTAL	1													
						\$10,553,214.67	\$10,533,340.94	\$19,873.73															

GLOBAL DEL PROYECTO

Se encuentra en trámite el acta entrega-recepción de la obra; asimismo, se informa que se están realizando las gestiones correspondientes ante el Gobierno del Estado para reintegrar el remanente.

MTRA. DLGA PÉREZ SANABRIA
 RECTORA

LIDA BLANCA MIRIAM GONZÁLEZ GARDUÑO
 ENCARGADA DE LA DIRECCIÓN ADMINISTRATIVA

1 Se capturara los espacios que caracterizan a la obra o proyecto. Se podrán anexar tantas fotos como sea necesario.
 2 En esta sección se redactara de forma breve y concisa los trabajos a realizar, mismos que se verán reflejados en el reporte fotográfico.
 3 Es importante que las fechas de inicio y término estén actualizadas. Todas en dos dígitos: dd, mm y aa.

2018

FAM
FONDO DE APORTACIONES MÚLTIPLES

DIRECCIÓN GENERAL DE EDUCACIÓN SUPERIOR UNIVERSITARIA
DIRECCIÓN DE FORTALECIMIENTO INSTITUCIONAL
SUBDIRECCIÓN DE FOMENTO INSTITUCIONAL/DEPARTAMENTO DE INFRAESTRUCTURA FÍSICA

Mes reportado
ABRIL_2019
FECHA DE CORTE: 30/04/2019

REPORTE FOTOGRAFICO DEL INFORME DE AVANCE MENSUAL



Porcentaje de avance

99%

1 Nombre de la obra **Finalización de la construcción del edificio de rectoría**

CROQUIS DE LOCALIZACIÓN

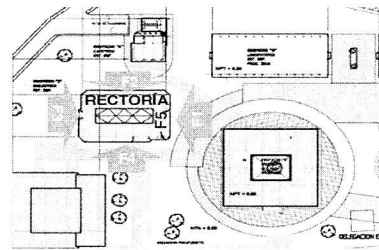
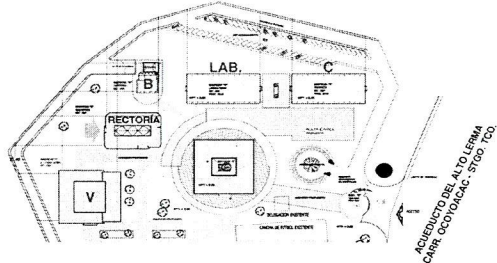

UBICACIÓN DE LA OBRA O PROYECTO

Acueducto del Alto Lerma No. 183, Col. Pedregal de Guadalupe Hidalgo, Ocoyoacac, Estado de México, C.P. 52756.

FOTOS



F1: Fachada principal

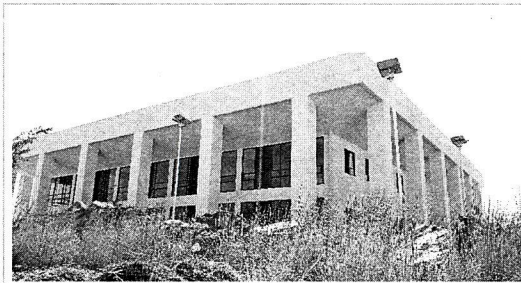

F2: lateral

Comentarios de los trabajos realizados:

Avance de los trabajos de rampas y andadores:

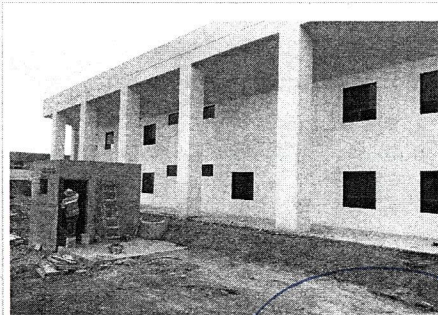
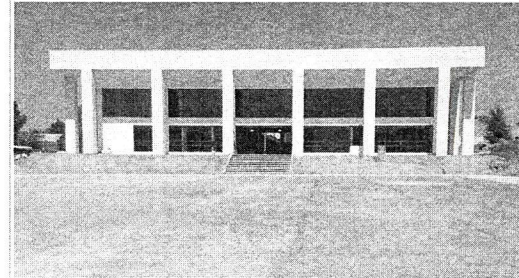

F3: Fachada posterior

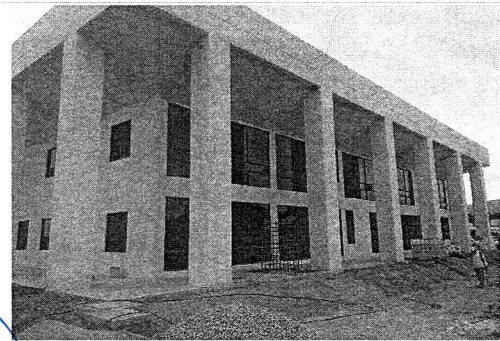

F4: Lateral



F5: Interior de aula

[Handwritten signature]

MTRA. OLGA PÉREZ SANABRIA
RECTORA

[Handwritten signature]
LDOA. BLANCA MIRIAM GONZÁLEZ GARDUÑO
ENCARGADA DE LA DIRECCIÓN ADMINISTRATIVA

* Es muy importante que se anexe reporte fotográfico de todas las obras. Para ello se anexa una pestaña, se podrán copiar tantas pestañas como sea necesario. Para equipamiento, mantenimiento y adecuaciones, en especial, se recomienda que se capture la misma toma, mismo ángulo y lugar para el antes, durante y después de la obra.