



GOBIERNO DEL
ESTADO DE MÉXICO



EDOMÉX
ORDINACIONES FINANCIERAS RESULTADOS FUERTES

"2019. Año del Centésimo Aniversario Luctuoso de Emiliano Zapata Salazar, el Caudillo del Sur".

Ocoyoacac, México, a 07 de junio de 2019
Oficio No. 210C3101A000000/515/2019

DR. ISAÍAS ELIZARRARAZ ALCARAZ
DIRECTOR DE FORTALECIMIENTO INSTITUCIONAL
DE LA DIRECCIÓN GENERAL DE EDUCACIÓN SUPERIOR UNIVERSITARIA

PRESENTE

Por este conducto, me permito remitir a usted un CD, con los formatos de reporte de avance físico y financiero del Fondo de Aportaciones Múltiples (FAM) 2018 y 2019, correspondiente al mes de mayo del presente; asimismo, le informo que dichos reportes se enviaron en formato digital a los correos: *isaias.elizarraraz@nube.sep.gob.mx*, *rocioc@nube.sep.gob.mx*, *jcarlosv@nube.sep.gob.mx* y *cenrique.sanchez@nube.sep.gob.mx*; anexando dos archivos (PDF y Excel).

Sin otro particular, quedo de usted, reiterándole la seguridad de mi más atenta y distinguida consideración.

CORDIALMENTE

MTRA. OLGA PÉREZ SANABRIA
RECTORA

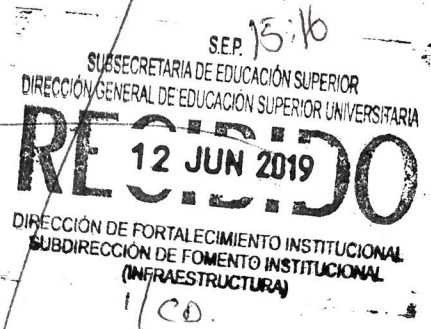
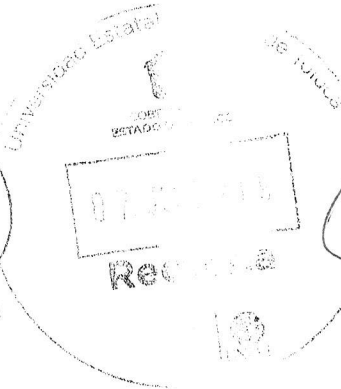

DR. CARMEN ENEDINA RODRÍGUEZ ARMENTA - DIRECTORA GENERAL DE EDUCACIÓN SUPERIOR UNIVERSITARIA DE LA SEP.
LIC. JAIME CHAPA BENÍTEZ - DIRECTOR DE SUBSIDIO A UNIVERSIDADES DE LA DIRECCIÓN GENERAL DE EDUCACIÓN SUPERIOR UNIVERSITARIA.
MTRA. BLANCA MIRIAM GONZÁLEZ GARDUÑO - ENCARGADA DEL DEPARTAMENTO DE DIRECCIÓN ADMINISTRATIVA DE LA UNEVT.
MTRA. ANA BELEN HERNÁNDEZ CASTILLO - ENCARGADA DE LA UNIDAD DE LA UNEVT.



SECRETARÍA DE EDUCACIÓN
SUBSECRETARÍA GENERAL DE EDUCACIÓN
SUBSECRETARÍA DE EDUCACIÓN SUPERIOR Y NORMAL
DIRECCIÓN GENERAL DE EDUCACIÓN SUPERIOR
UNIVERSITARIA

2019

FAM
FONDO DE APORTACIONES MÚLTIPLES

DIRECCIÓN GENERAL DE EDUCACIÓN SUPERIOR UNIVERSITARIA
DIRECCIÓN DE FORTALECIMIENTO INSTITUCIONAL
SUBDIRECCIÓN DE FORTALECIMIENTO INSTITUCIONAL DEPARTAMENTO DE INFRAESTRUCTURA FÍSICA

Más reportado
MAYO 2019
FECHA DE COPYE: 31/05/2019

REPORTE DESCRIPTIVO DEL INFORME DE AVANCE MENSUAL

DATOS DE LA UNIVERSIDAD

Nombre: **Universidad Estatal del Valle de Toluca**

Entidad federativa: **Estado de México**

Clave Inst 911: **15MSU0944F**

RESPONSABLES

Obras y Mantenimiento

Nombre: **Lcda. Blanca Miriam González Garduño**

Cargo: **Encargada de la Dirección Administrativa**

Teléfono: **01 728 287 83 82, ext. 1120 y 1121**

Correo electrónico: **direccionadministrativa@unevt.edu.mx**

Planeación

Nombre: **Ing. Ana Belén Hernández Castillo**

Cargo: **Encargada de la Unidad de Información, Planeación, Programación y Evaluación**

Teléfono: **01 728 287 83 82 Ext. 1150**

Correo electrónico: **uippe@unevt.edu.mx**



UNEVT

DATOS DEL AVANCE DEL PROYECTO

OBRA CONCLUIDA

Prioridad	Nombre del proyecto	Tipo de proyecto				Monto autorizado	Monto ejercido	Remanente	Alcance del proyecto en cuanto a espacios físicos, metros cuadrados y tipo de proyecto ¹			Acciones que sustentan el avance ²	Acciones por realizar	% de avance	Fechas ³		Observaciones	¿Es susceptible de ser inaugurada? (Causas)	Si ya fue inaugurada		Cuenta con Actas	
		Obra de construcción	Equipamiento	Adquisición de bienes y servicios	Mantenimiento				Proyecto sustantiva	Espacio/equipo	cantidad				metros cuadrados	Inicio			Término	¿Cuánta con fotos del evento?	¿Quién y cuándo inauguró?	Entrega- Recepción (Acta Iniquito)
1	Proyecto de equipamiento para espacios educativos, laboratorios y de la clínica integral universitaria de la Universidad Estatal del Valle de Toluca.	X				\$ 6,427,738.18	\$ -	\$ -	Aulas/salones	42	8400 m2				0%	N/D	N/D	Mediante Oficio No. 210C3101A000000/409/2019 de fecha 10 de mayo del presente, dirigido al Subsecretario de Administración y Finanzas del Estado de México, esta Casa de Estudios solicitó el oficio de asignación y autorización del recurso correspondiente al FAM 2019, por lo que estamos en espera de la liberación de dicho recurso.				
									Auditorios	2	400 m2											
									Aulas interactivas	8	1600 m2											
									Aula de usos múltiples	8	1600 m2											
									Aulas magnas	1	200 m2											
									Laboratorios	2	400 m2											
									Aulas/salones	2	400 m2											
									Talleres	2	400 m2											
									Laboratorios	2	400 m2											
									Auditorios	1	200 m2											
2	Proyecto de adecuaciones y mejoramiento de espacios teórico-prácticos de la Universidad, que contribuya a optimizar y potencializar su funcionamiento.	X				\$ 5,445,640.47	\$ -	\$ -	Aulas magnas	1	200 m2											
									Areas comunes	1	600 m2											
3	Proyecto de mantenimiento institucional en espacios educativos, laboratorios y de clínica integral universitaria de la Universidad Estatal del Valle de Toluca.	X				\$ 4,842,995.02	\$ -	\$ -	Espacios educativos, laboratorios, clínica integral		28000 m2											
						\$ 16,716,373.67	\$ 0.00	\$ 0.00	TOTAL			30	42,800 m2									

[Handwritten signature]

MTRA. OLGA PÉREZ SANABRIA
RECTORA

[Handwritten signature]

LCDR. BLANCA MIRIAM GONZÁLEZ GARDUÑO
ENCARGADA DE LA DIRECCIÓN ADMINISTRATIVA

1 Se capturara los espacios que caracterizan a la obra o proyecto. Se podrán anexar tanta filas como sea necesario.
2 En esta sección se redactara de forma breve y concisa los trabajos a realizar, mismos que se verán reflejados en el reporte fotográfico.
3 Es importante que las fechas de inicio y término estén actualizadas. Todas en dos dígitos: dd, mm y aa.

2019

FAM
FONDO DE APORTACIONES MÚLTIPLES

DIRECCIÓN GENERAL DE EDUCACIÓN SUPERIOR UNIVERSITARIA
DIRECCIÓN DE FORTALECIMIENTO INSTITUCIONAL
SUBDIRECCIÓN DE FOMENTO INSTITUCIONAL DEPARTAMENTO DE INFRAESTRUCTURA FÍSICA

Mes reportado
MAYO_2019
Fecha de corte: 31/05/2019

REPORTE FOTOGRÁFICO DEL INFORME DE AVANCE MENSUAL



Porcentaje de avance

0%

1 Nombre del proyecto: **Equipamiento para espacios educativos, laboratorios y de la clínica integral universitaria de la Universidad Estatal del Valle de Toluca.**

CROQUIS DE LOCALIZACIÓN

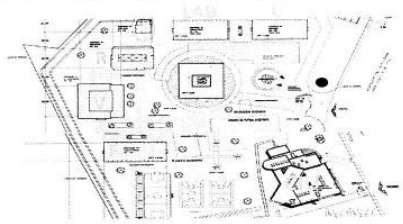

UBICACIÓN DE LA OBRA O PROYECTO

Acueducto del Alto Lerma No. 183, Col. Pedregal de Guadalupe Hidalgo, Coyoacán, Estado de México. C.P. 52756.

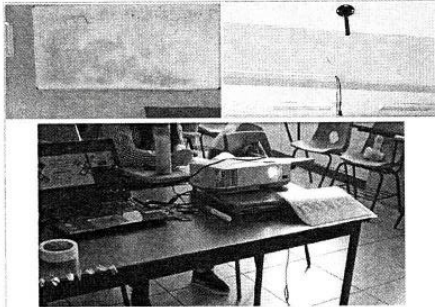

AULAS

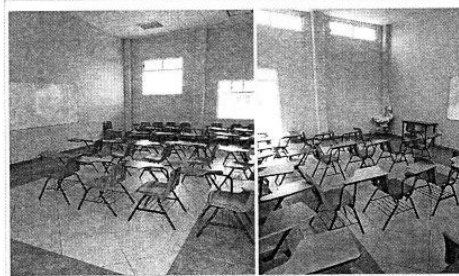

LABORATORIO MULTISENSORIAL

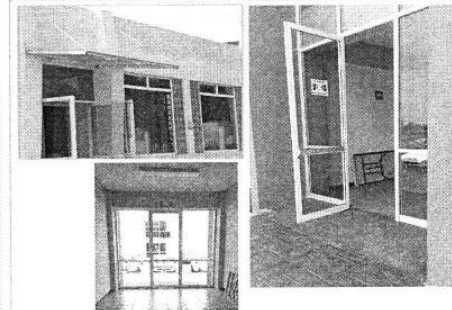

PUERTAS DE SALIDA DE EMERGENCIA (CIU, EDIFICIO "C" Y "F")

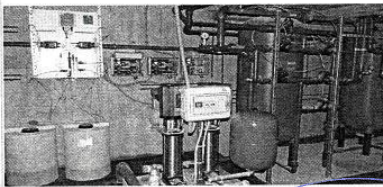

SISTEMA ELÉCTRICO EN CLÍNICA INTEGRAL UNIVERSITARIA

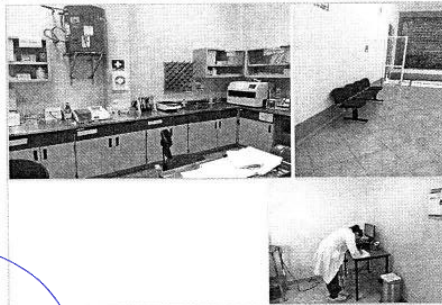

LABORATORIO CLÍNICO



REGADERA DE EMERGENCIA EN CLÍNICA INTEGRAL UNIVERSITARIA

MTRA. OLGA PÉREZ SANABRIA
RECTORA

LCDA. BLANCA MIRAMÓN GONZÁLEZ GARDUÑO
ENCARGADA DE LA DIRECCIÓN ADMINISTRATIVA

* Es muy importante que se anexe reporte fotográfico de todas las obras. Para ello se anexa una pestaña, se podrán copiar tantas pestañas como sea necesario. Para equipamiento, mantenimiento y adecuaciones, en especial, se recomienda que se capture la misma toma, mismo ángulo y lugar para el antes, durante y después de la obra.

2019

FAM
FONDO DE APORTACIONES MÚLTIPLES

DIRECCIÓN GENERAL DE EDUCACIÓN SUPERIOR UNIVERSITARIA
DIRECCIÓN DE FORTALECIMIENTO INSTITUCIONAL
SUBDIRECCIÓN DEL FORTALECIMIENTO INSTITUCIONAL DEPARTAMENTO DE INFRAESTRUCTURA FÍSICA

Mes reportado
MAYO_2019
FECHA DE OCURRENTE: 31/05/2019

REPORTE FOTOGRÁFICO DEL INFORME DE AVANCE MENSUAL

3 Nombre de los proyectos **Mantenimiento institucional en espacios educativos, laboratorios y de clínica integral universitaria de la Universidad Estatal del Valle de Toluca.**

CROQUIS DE LOCALIZACIÓN

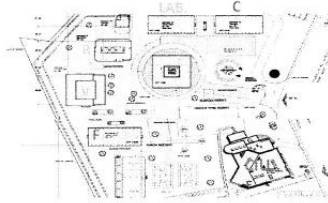
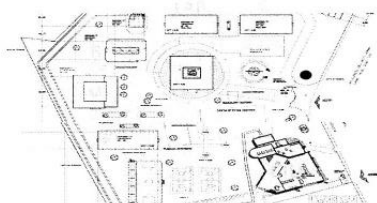

UBICACIÓN DE LA OBRA O PROYECTO

Acueducto del Alto Lerma No. 183, Col. Pedregal de Guadalupe Hidalgo, Coyoacac, Estado de México. C.P. 52756.



Porcentaje de avance

0%

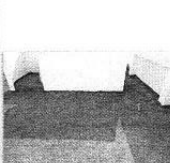
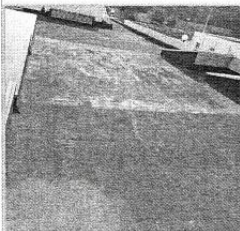

Impermeabilización (techo de la CIU)

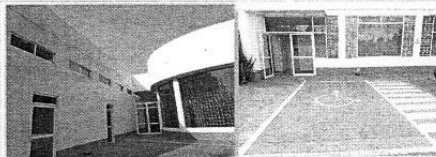

Trabajos de Pintura (CIU) y edificio de Vinculación Interior y exterior



Trabajos de Pintura (edificio "C" y "F")

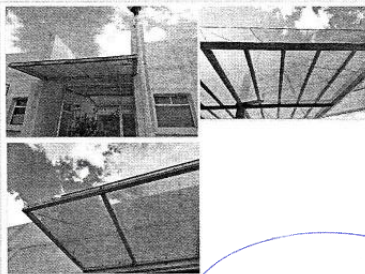

MANTENIMIENTO A CANCELERÍA EN CIU



Instalación eléctrica e iluminación (Edificios "C", "F", Vinculación, Laboratorios, Biblioteca)

MTRA. OLGA PÉREZ SANABRIA
RECTORA

LICDA. BEATRIZ WIRRY DONAZ LEZ GARGUINO
ENCARGADA DE LA DIRECCIÓN ADMINISTRATIVA

* Es muy importante que se anexe reporte fotografico de todas las obras. Para ello se anexa una pestaña, se podrán copiar tantas pestañas como sea necesario. Para equipamiento, mantenimiento y adecuaciones, en especial, se recomienda que se capture la misma forma, mismo ángulo y lugar para el antes, durante y despues de la obra.

2019

AÑO

FAM

FONDO DE APORTACIONES MÚLTIPLES

DIRECCIÓN GENERAL DE EDUCACIÓN SUPERIOR UNIVERSITARIA
DIRECCIÓN DE FORTALECIMIENTO ACADÉMICO
SUBDIRECCIÓN DE FORTALECIMIENTO INSTITUCIONAL, DEPARTAMENTO DE INFRAESTRUCTURA FÍSICA

Mes laborable
MAYO_2019
FECHA DE DEPÓSITO: 15/05/2019

REPORTE FOTOGRÁFICO DEL INFORME DE AVANCE MENSUAL

2 Nombre del proyecto **Adecuaciones y mejoramiento de espacios teórico-prácticos de la Universidad, que contribuya a optimizar y potencializar su funcionamiento.**



Porcentaje de avance

0%

CROQUIS DE LOCALIZACIÓN

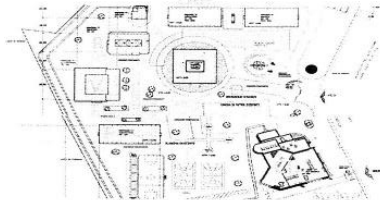

CIU



UBICACIÓN DE LA OBRA O PROYECTO

Acueducto del Alto Lerma No. 183, Col. Pedregal de Guadalupe Hidalgo, Ocoyoacac, Estado de México. C.P. 52756.

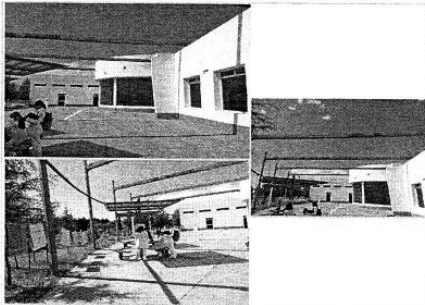

ADECUACION DE AREA DE OI-GONG

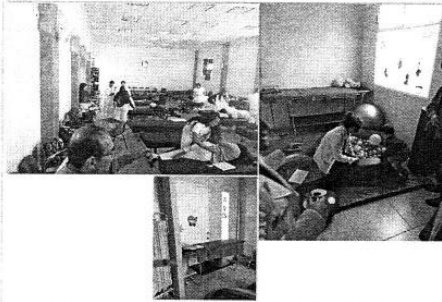

LABORATORIO DE ESTIMULACION TULNA MULTISENSORIAL

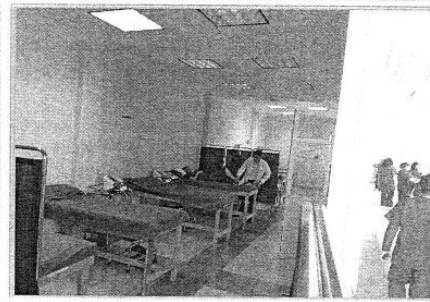

AREA DE ELECTRO-ACUPUNTURA

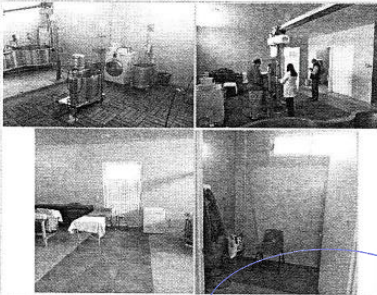

AREA DE HIDROTERAPIA

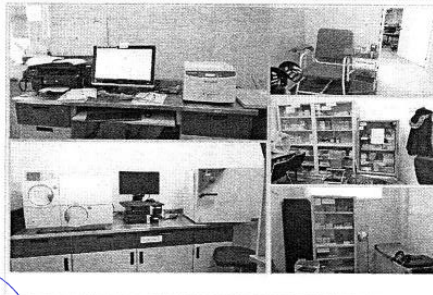

LABORATORIO CLINICO

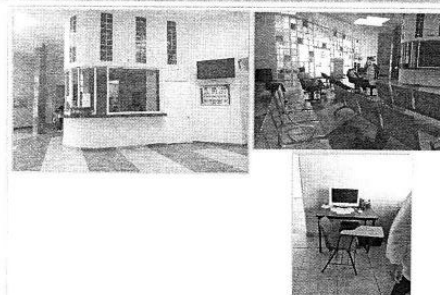

AREA DE ESPERA Y ADMISION

MTRA. OLGA PÉREZ SANABRIA
RECTORA

LCDA. BLANCA VIVIAN TORRES LEZ GARDUÑO
ENCARGADA DE LA DIRECCIÓN ADMINISTRATIVA

* Es muy importante que se anexe reporte fotográfico de todas las obras. Para ello se anexa una pestaña, se podrán copiar tantas pestañas como sea necesario. Para equipamiento, mantenimiento y adecuaciones, en especial, se recomienda que se capture la misma toma, mismo ángulo y lugar para el antes, durante y después de la obra.