



GOBIERNO DEL  
ESTADO DE MÉXICO



**EDOMÉX**  
DECISIONES FIRMES, RESULTADOS FUERTES.

"2018. Año del Bicentenario del Natalicio de Ignacio Ramírez Calzada, El Nigromante".

Ocoyoacac, México, a 06 de septiembre de 2018  
Oficio No. 205BP10200/229/2018

**DR. ISAÍAS ELIZARRARAZ ALCARAZ**  
**DIRECTOR DE FORTALECIMIENTO INSTITUCIONAL**  
**PRESENTE**

En el marco del Fondo de Aportaciones Múltiples (FAM) 2018 y en atención a la solicitud de reportar el avance físico y financiero de la obra "Finalización de la construcción del edificio de Rectoría", correspondiente al mes de agosto del presente año. Le informo que dicho reporte ha sido enviado a los correos rocioc@nube.sep.gob.mx y jcarlosv@nube.sep.gob.mx; anexando dos archivos PDF y Excel; asimismo, se hace entrega de manera física de un CD, con los archivos en mención.

Sin otro particular por el momento, quedo atento a sus órdenes.

ATENTAMENTE

*[Handwritten Signature]*  
MTL. CRISTINO REYES BANDALA  
JEFE DE LA UIPPE DE LA UNEVT

06 SEP 2018

S.E.P.  
DIRECCIÓN GENERAL DE EDUCACIÓN  
SUPERIOR UNIVERSITARIA

**RECIBIDO**  
26 SEP 2018  
E. MATHEW

DIRECCIÓN DE FORTALECIMIENTO  
INSTITUCIONAL

*[Handwritten initials]*

S.E.P.  
SUBSECRETARÍA DE EDUCACIÓN  
SUPERIOR

**RECIBIDO**  
copia 12:23  
26 SET. 2018

DIRECCIÓN GENERAL DE EDUCACIÓN SUPERIOR  
UNIVERSITARIA  
DIRECCIÓN DE SUBSIDIO A UNIVERSIDADES

S.E.P. 12:19  
SUBSECRETARÍA DE EDUCACIÓN  
SUPERIOR  
**RECIBIDO**  
26 SEP 2018  
copia

DIRECCIÓN GENERAL DE EDUCACIÓN  
SUPERIOR UNIVERSITARIA

CCP. DR. SALVADOR MALO ÁLVAREZ - DIRECTOR GENERAL DE EDUCACIÓN SUPERIOR UNIVERSITARIA DE LA SEP  
CPC. HORACIO DÍAZ MORA - DIRECTOR DE SUBSIDIO A UNIVERSIDADES DE LA DIRECCIÓN GENERAL DE EDUCACIÓN SUPERIOR UNIVERSITARIA  
RECTORÍA DE LA UNEVT  
ARCHIVO.

SECRETARÍA DE EDUCACIÓN  
SUBSECRETARÍA DE EDUCACIÓN MEDIA SUPERIOR Y SUPERIOR  
DIRECCIÓN GENERAL DE EDUCACIÓN SUPERIOR

2018

AÑO

**FAM**

FONDO DE APORTACIONES MÚLTIPLES

DIRECCIÓN GENERAL DE EDUCACIÓN SUPERIOR UNIVERSITARIA  
DIRECCIÓN DE FORTALECIMIENTO INSTITUCIONAL  
SUBDIRECCIÓN DE FOMENTO INSTITUCIONAL DEPARTAMENTO DE INFRAESTRUCTURA FÍSICA

Mes reportado

agosto\_2018

FECHA DE DEPORTE: 31/08/2018

## REPORTES DESCRIPTIVO DEL INFORME DE AVANCE MENSUAL

DATOS DE LA UNIVERSIDAD

Nombre: Universidad Estatal del Valle de Toluca

Entidad federativa: Estado de México

Clave Inst 911: 15MSU0944F

Planeación

Nombre: Ing. Cristino Reyes Bandala

Cargo: Jefe de la Unidad de Información, Planeación, Programación y Evaluación

Teléfono: 01 728 287 83 82 Ext. 1040 y 1041

Correo electrónico: uippe@unevt.edu.mx

RESPONSABLES

Obras y Mantenimiento

Nombre: C. Guillermina San Martín Castroparedes

Cargo: Directora Administrativa

Teléfono: 01 728 287 83 82; ext. 1120 y 1121

Correo electrónico: direccionadministrativa@unevt.edu.mx

## DATOS DEL AVANCE DEL PROYECTO

## OBRA CONCLUIDA

Prioridad	Nombre del proyecto	Tipo de proyecto				Monto autorizado	Monto ejercido	Remanente	Alcance del proyecto en cuanto a espacios físicos, metros cuadrados y tipo de proyecto <sup>1</sup>			Acciones que sustentan el avance <sup>2</sup>	Acciones por realizar	% de avance	Fechas <sup>3</sup>		Observaciones	¿Es susceptible de ser inaugurada? (Clausuras)	Si ya fue inaugurada		Cuenta con Actas		
		Obras de infraestructura	Equipamiento	Mantenimiento y mejoras	Mantenimiento				Proyectos especiales	Expansión	Equipo				cantidad	metros cuadrados			Inicio	Término	¿Cuenta con fotos del evento?	¿Quién y cuándo inauguró?	Entrega- Recepción (Acta Inicial)
1	Finalización de la construcción del edificio de rectoría	X				\$ 10,553,214.67		\$ 10,553,214.67							N/D	N/D	Se ha suscrito el convenio de colaboración interinstitucional número IMIFE/UAJC/CI/005/2018. El día 21/09/2018 se emitió el fallo de contratación de obra. Se encuentra en proceso de autorización el formato para el cobro de los recursos.						
TOTAL									0	0.00													
						\$10,553,214.67	\$0.00	\$10,553,214.67															



MTR. E. FRANCISCO LÓPEZ MILLÁN  
RECTOR



C. GUILLERMINA SAN MARTÍN CASTROPEREDES  
DIRECTORA ADMINISTRATIVA

1 Se capturara los espacios que caracterizan a la obra o proyecto. Se podrán anexar tanta filas como sea necesario.

2 En esta sección se redactara de forma breve y concisa los trabajos a realizar, mismos que se verán reflejados en el reporte fotográfico.

3 Es importante que las fechas de inicio y término estén actualizadas. Todas en dos dígitos: dd, mm y aa.

2018

**FAM**  
FONDO DE APORTACIONES MÚLTIPLES

DIRECCIÓN GENERAL DE EDUCACIÓN SUPERIOR UNIVERSITARIA  
DIRECCIÓN DE FORTALECIMIENTO INSTITUCIONAL  
SUBDIRECCIÓN DE FORTALECIMIENTO INSTITUCIONAL, DEPARTAMENTO DE INFRAESTRUCTURA FÍSICA

Mostrando  
**agosto\_2018**  
FECHA DE EDITE 31082018

REPORTE FOTOGRÁFICO DEL INFORME DE AVANCE MENSUAL



Porcentaje de avance

**0%**

Proyecto: **1** Nombre de la obra: **Finalización de la construcción del edificio de rectoría**

GRUPOS DE LOCALIZACIÓN

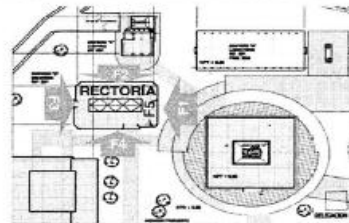
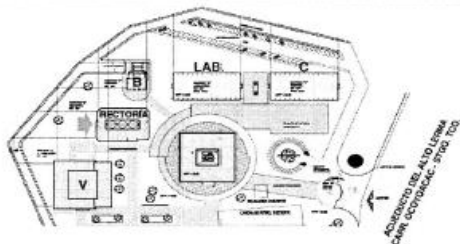

UBICACIÓN DE LA OBRA O PROYECTO

Aseducto del Alto Lerma No. 183, Col. Pedregal de Guadalupe Hidalgo, Coyoacán, Estado de México. C.P. 52756.

FOTOS



F1: Fachada principal



F2: torera

Comentarios de los trabajos realizados:



F3: Fachada posterior



F4: Interior

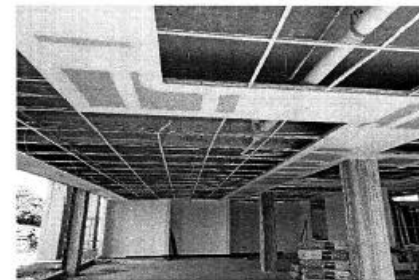

F5: Interior de azda

MTRO. F. FRANCISCO LÓPEZ MILLÁN  
RECTOR

C. GUILLERMINA SAN MARTÍN CASTROPAREDES  
DIRECTORA ADMINISTRATIVA

\* Es muy importante que se anexe reporte fotográfico de todas las obras. Para ello se anexa una pestaña, se podrán incluir tantas pestañas como sea necesario. Para equipamiento, mantenimiento y adecuaciones, en especial, se recomienda que se capture a misma toma, mismo ángulo y lugar para el antes, durante y después de la obra.