

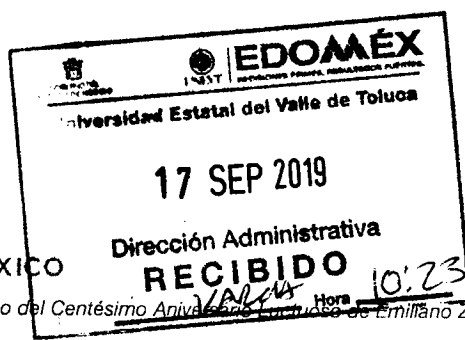

GOBIERNO DEL ESTADO DE MÉXICO



"2019. Año del Centésimo Aniversario del nacimiento de Emiliano Zapata Salazar, el Caudillo del Sur".

Ocoyoacac, México, a 09 de septiembre de 2019
Oficio No. 210C3101A000000/839/2019

DR. ISAÍAS ELIZARRARAZ ALCARAZ
DIRECTOR DE FORTALECIMIENTO INSTITUCIONAL
PRESENTE

Por este conducto, me permito remitir a usted un CD, con el formato de reporte de avance físico y financiero del Fondo de Aportaciones Múltiples (FAM) ejercicio 2019, correspondiente al mes de agosto del presente, mismo que se envió en formato digital a los correos: isaias.elizarraraz@nube.sep.gob.mx, rocioc@nube.sep.gob.mx, jcarlosv@nube.sep.gob.mx y cenrique.sanchez@nube.sep.gob.mx; anexando dos archivos (PDF y Excel).

En relación al FAM 2018, informo que esta Casa de Estudios está en espera de que el Instituto Mexiquense de Infraestructura Física Educativa (IMIFE), haga entrega oficial de la Obra, por lo que una vez que se cuente con las actas finiquito, serán remitidas a la Dirección a su digno cargo, con la finalidad de concluir su seguimiento administrativo.

Sin otro particular, quedo de usted, reiterándole la seguridad de mi más atenta y distinguida consideración.

CORDIALMENTE

MTRA. OLGA PÉREZ SONABRIA
RECTORA

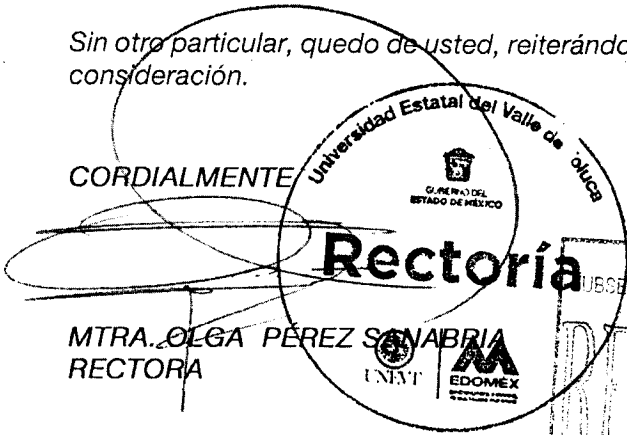

S. E. P.
SUBSECRETARÍA DE EDUCACIÓN SUPERIOR

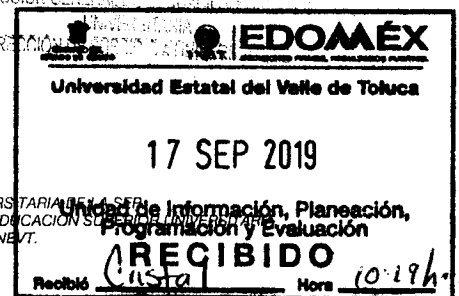
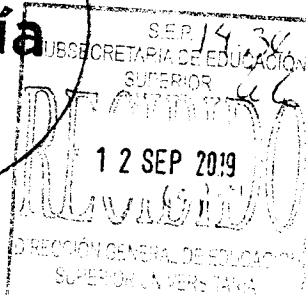
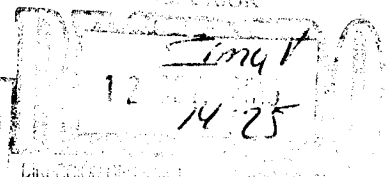

CCP. DRA. CARMEN ENEDINA RODRÍGUEZ ARMENTA - DIRECTORA GENERAL DE EDUCACIÓN SUPERIOR UNIVERSITARIA DE LA SEP.
LIC. JAIME CHAPA BENITEZ - DIRECTOR DE SUBSIDIO A UNIVERSIDADES DE LA DIRECCIÓN GENERAL DE EDUCACIÓN SUPERIOR UNIVERSITARIA DE LA SEP.
MTRA. BLANCA MIRIAM GONZÁLEZ GARDUÑO - ENCARGADA DE LA DIRECCIÓN ADMINISTRATIVA DE LA UNEVT.
ING. ANA BELEN HERNÁNDEZ CASTILLO - ENCARGADA DE LA UIRPE DE LA UNEVT.
ARCHIVO OPSIABNC

S. E. P.
DIRECCIÓN GENERAL DE EDUCACIÓN SUPERIOR UNIVERSITARIA

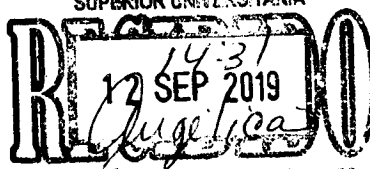

ANEXA
ICD

SECRETARÍA DE EDUCACIÓN
SUBSECRETARÍA GENERAL DE EDUCACIÓN
SUBSECRETARÍA DE EDUCACIÓN SUPERIOR Y NORMAL

2019

AÑO

FAM

FONDO DE APORTACIONES MÚLTIPLES

DIRECCIÓN GENERAL DE EDUCACIÓN SUPERIOR UNIVERSITARIA
DIRECCIÓN DE FORTALECIMIENTO INSTITUCIONAL
SUBDIRECCIÓN DE FOMENTO INSTITUCIONAL/DEPARTAMENTO DE INFRAESTRUCTURA FÍSICA

Mes reportado

AGOSTO 2019

FECHA DE CORTE: 30/08/2019

REPORTE DESCRIPTIVO DEL INFORME DE AVANCE MENSUAL

DATOS DE LA UNIVERSIDAD

Nombre: Universidad Estatal del Valle de Toluca

Entidad federativa: Estado de México

Clave Inst 911: 15MSU0944F

Planeación

Nombre: Ing. Ana Belen Hernández Castillo
Cargo: Encargada de la Unidad de Información, Planeación, Programación y Evaluación
Teléfono: 01 728 267 83 82 ext. 1040 y 1041
Correo electrónico: uippe@unevt.edu.mx

RESPONSABLES

Obras y Mantenimiento

Nombre: Mtra. Blanca Miriam González Garduño
Cargo: Encargada de la Dirección Administrativa.
Teléfono: 01 728 267 83 82, ext. 1120 y 1121
Correo electrónico: direccionadministrativa@unevt.edu.mx



UNEVT

DATOS DEL AVANCE DEL PROYECTO

OBRA CONCLUIDA

Prioridad	Nombre del proyecto	Tipo de proyecto					Monto autorizado	Monto ejercido	Remanente	Alcance del proyecto en cuanto a espacios físicos, metros cuadrados y tipo de proyecto ¹			Acciones que sustentan el avance ²	Acciones por realizar	% de avance	Fechas ³		Observaciones	Es susceptible de ser inaugurada? (Causas)	Si ya fue inaugurada		Cuenta con Actas		
		Obras de construcción	Equipamiento	Adecuaciones y mejoras	Mantenimiento	Proyecto sustentable				Espacio/equipo	cantidad	metros cuadrados				Inicio	Término			¿Cuenta con fotos del evento?	¿Quién y cuando inauguró?	Entrega- Recepción (Acta finiquito)	Acta Administrativa de Entrega- Recepción	Monto de Acta Administrativa
1	Proyecto de equipamiento para espacios educativos, laboratorios y de la clínica integral universitaria de la Universidad Estatal del Valle de Toluca.	X					\$6,427,738.18	\$ -	\$ -	Aulas/salones	42	8400 m2			0%	N/D	N/D	En espera de la validación del Formato de Autorización de Pago para la ministración del recurso.						
									Auditorios	2	400 m2													
									Aulas interactivas	8	1600 m2													
									Aula de usos múltiples	8	1600 m2													
									Aulas magnas	1	200 m2													
									Laboratorios	2	400 m2													
									Aulas/salones	2	400 m2													
									Talleres	2	400 m2													
									Laboratorios	2	400 m2													
									Auditorios	1	200 m2													
2	Proyecto de adecuaciones y mejoramiento de espacios teórico-prácticos de la Universidad, que contribuya a optimizar y potencializar su funcionamiento.		X				\$ 5,445,640.47	\$ -	\$ -	Aulas magnas	1	200 m2			0%	N/D	N/D							
									Areas comunes	1	600 m2													
3	Proyecto de mantenimiento institucional en espacios educativos, laboratorios y de clínica integral universitaria de la Universidad Estatal del Valle de Toluca.			X			\$ 4,642,396.02	\$ -	\$ -	Espacios educativos, laboratorios, clínica integral		28000 m2			0%	N/D	N/D							
										TOTAL	30	42,800 m2												
								\$16,716,373.67	\$0.00	\$0.00														

[Signature]

MTRA. OLGA PÉREZ SANABRIA
DIRECTORA

[Signature]

MTRA. BLANCA MIRIAM GONZÁLEZ GARDUÑO
ENCARGADA DE LA DIRECCIÓN ADMINISTRATIVA

1 Se capturara los espacios que caracterizan a la obra o proyecto. Se podrán anexar tanta fotos como sea necesario.
2 En esta sección se redactara de forma breve y concisa los trabajos a realizar, mismos que se verán reflejados en el reporte fotográfico.
3 Es importante que las fechas de inicio y término estén actualizadas. Todas en dos dígitos: dd, mm y aa.

2019

FAM
FONDO DE APORTACIONES MÚLTIPLES

DIRECCIÓN GENERAL DE EDUCACIÓN SUPERIOR UNIVERSITARIA
DIRECCIÓN DE FORTALECIMIENTO INSTITUCIONAL
SUBDIRECCIÓN DE FOMENTO INSTITUCIONAL/DEPARTAMENTO DE INFRAESTRUCTURA FÍSICA

Mes reportado
AGOSTO_2019
FECHA DE CORTE: 30/08/2019

REPORTE FOTOGRÁFICO DEL INFORME DE AVANCE MENSUAL

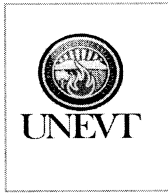

Porcentaje de avances

0%

1 Nombre del proyecto: **Equipamiento para espacios educativos, laboratorios y de la clínica integral universitaria de la Universidad Estatal del Valle de Toluca.**

CROQUIS DE LOCALIZACIÓN

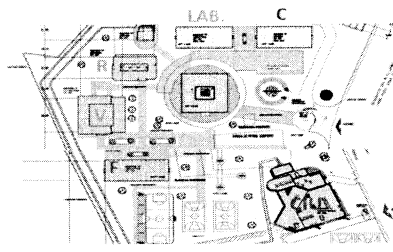
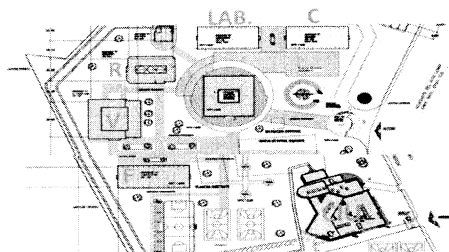

UBICACIÓN DE LA OBRA O PROYECTO

Acueducto del Alto Lerma No. 183, Col. Pedregal de Guadalupe Hidalgo, Ocoyoacac, Estado de México. C.P. 52756.

FOTOS

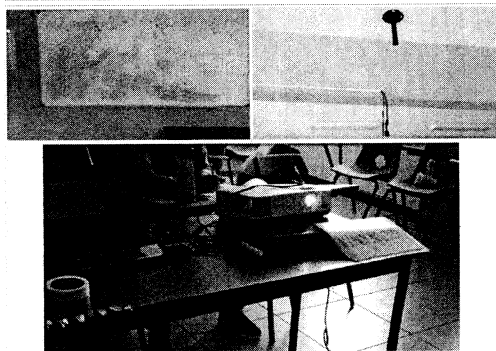

AULAS



LABORATORIO MULTIDISCIPLINARIO

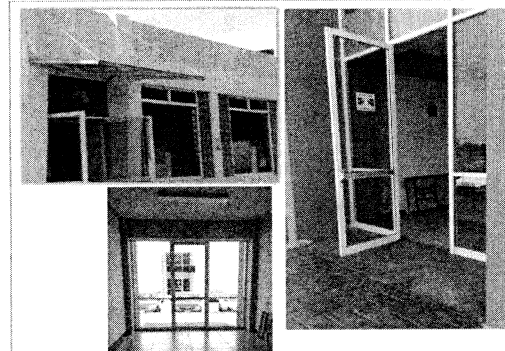

PUERTAS DE SALIDA DE EMERGENCIA (CIU, EDIFICIO "C" Y "F")

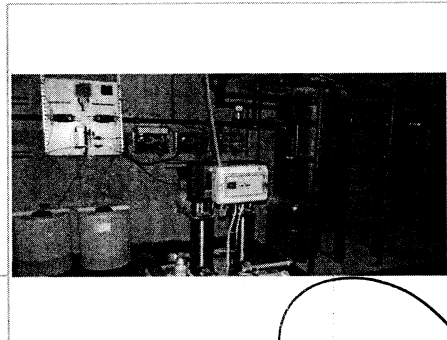

SISTEMA ELÉCTRICO EN CLÍNICA INTEGRAL UNIVERSITARIA

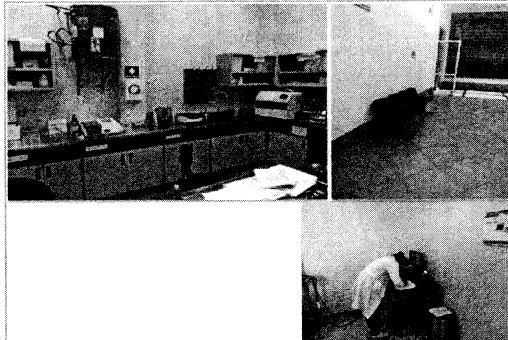

LABORATORIO CLÍNICO

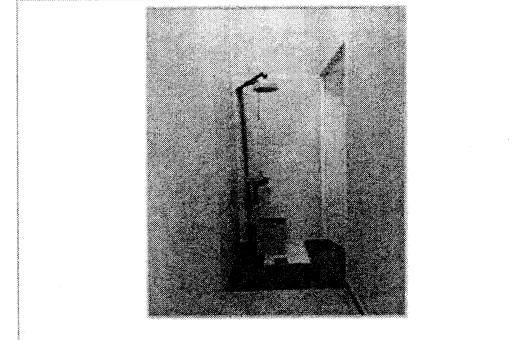

REGADERA DE EMERGENCIA EN CLÍNICA INTEGRAL UNIVERSITARIA

MTRA. OLGA PÉREZ SANABRIA
RECTORA

MIRIAM BLANCA MIRIAM GONZÁLEZ GADUÑO
ENCARGADA DE LA DIRECCIÓN ADMINISTRATIVA

* Es muy importante que se anexe reporte fotográfico de todas las obras. Para ello se anexa una pestaña, se podrán copiar tantas pestañas como sea necesario. Para equipamiento, mantenimiento y adecuaciones, en especial, se recomienda que se capture la misma toma, mismo ángulo y lugar para el antes, durante y después de la obra

2019

AÑO

FAM

FONDO DE APORTACIONES MÚLTIPLES

DIRECCIÓN GENERAL DE EDUCACIÓN SUPERIOR UNIVERSITARIA
DIRECCIÓN DE FORTALECIMIENTO INSTITUCIONAL
SUBDIRECCIÓN DE FOMENTO INSTITUCIONAL/DEPARTAMENTO DE INFRAESTRUCTURA FÍSICA

Mes reportado

AGOSTO_2019

FECHA DE COPIE: 20/09/2019

REPORTE FOTOGRÁFICO DEL INFORME DE AVANCE MENSUAL

2 Nombre del proyecto: **Adecuaciones y mejoramiento de espacios teórico-prácticos de la Universidad, que contribuya a optimizar y potencializar su funcionamiento.**



Porcentaje de avance

0%

CROQUIS DE LOCALIZACIÓN

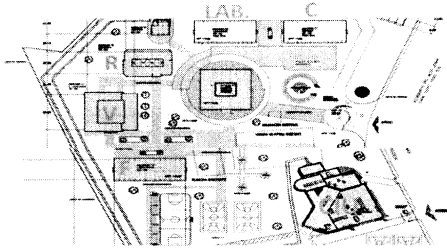

CIU



UBICACIÓN DE LA OBRA O PROYECTO

Acueducto del Alto Lerma No. 183, Col. Pedregal de Guadalupe Hidalgo, Ocoyoacac, Estado de México. C.P. 52756.

FOTOS

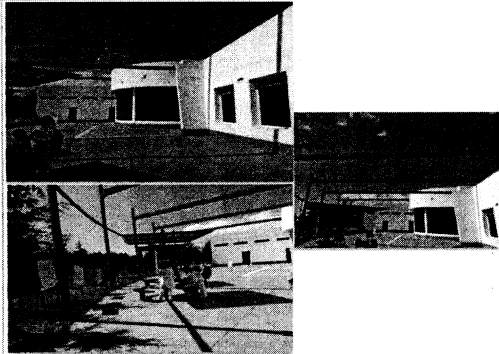

ADECUACION DE AREA DE QI-GONG



LABORATORIO DE ESTIMULACION TUI-NA MULTISENSORIAL

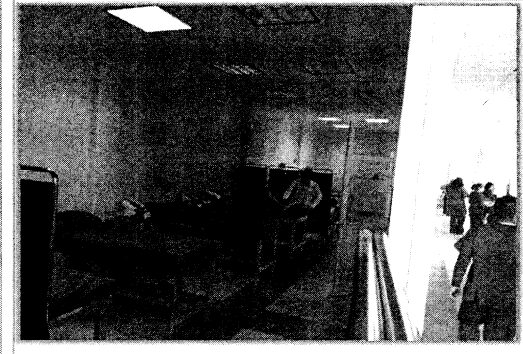

AREA DE ELECTRO-ACUPUNTURA

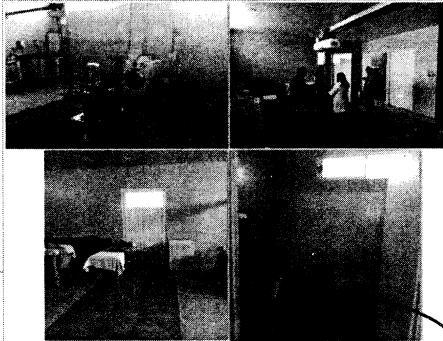

AREA DE HIJINO TERAPIA

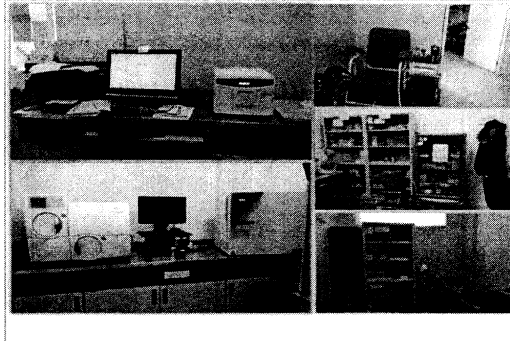

LABORATORIO CLINICO

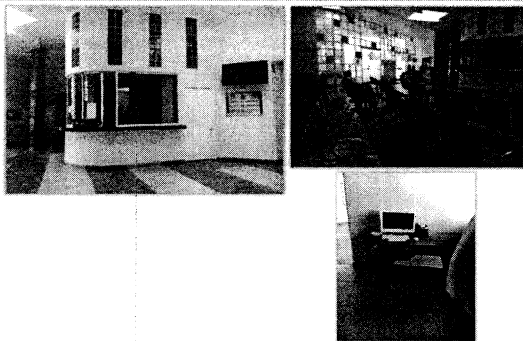

AREA DE ESPERA Y ADMISION

MTRA. OLGA PÉREZ SANABRIA
RECTORA

MTRA. BLANCA MIRIAM GONZÁLEZ GADUÑO
ENCARGADA DE LA DIRECCIÓN ADMINISTRATIVA

* Es muy importante que se anexe reporte fotográfico de todas las obras. Para ello se anexa una pestaña, se podrán copiar tantas pestañas como sea necesario. Para equipamiento, mantenimiento y adecuaciones, en especial, se recomienda que se capture la misma toma, mismo ángulo y lugar para el antes, durante y después de la obra.

2019

AÑO

FAM

FONDO DE APORTACIONES MÚLTIPLES

DIRECCIÓN GENERAL DE EDUCACIÓN SUPERIOR UNIVERSITARIA
DIRECCIÓN DE FORTALECIMIENTO INSTITUCIONAL
SUBDIRECCIÓN DE FOMENTO INSTITUCIONAL DEPARTAMENTO DE INFRAESTRUCTURA FÍSICA

Mes reportado

AGOSTO_2019

FECHA DE CORTE: 30/08/2019

REPORTE FOTOGRÁFICO DEL INFORME DE AVANCE MENSUAL

PRORIDAD

3 Nombre de los proyectos: **Mantenimiento institucional en espacios educativos, laboratorios y de clínica integral universitaria de la Universidad Estatal del Valle de Toluca.**

CROQUIS DE LOCALIZACIÓN

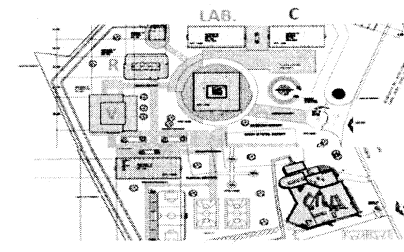
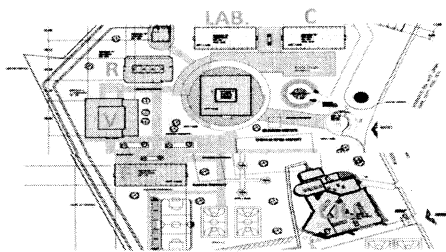

UBICACIÓN DE LA OBRA O PROYECTO

Acueducto del Alto Lerma No. 183, Col. Pedregal de Guadalupe Hidalgo, Ocoyoacac, Estado de México. C.P. 52756.



UNEVT

Porcentaje de avance

0%

FOTOS

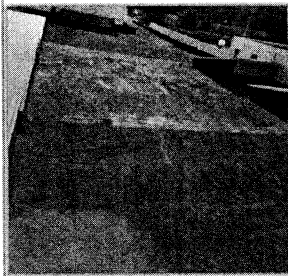

Impermeabilización (fecha de la CIU)

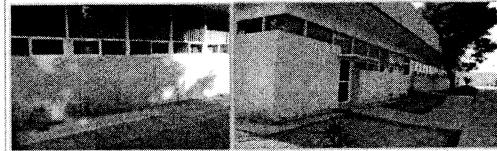
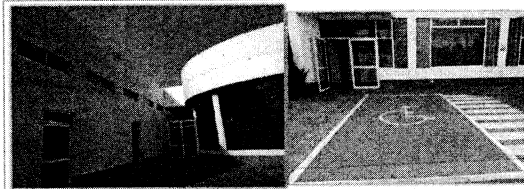

Trabajos de Pintura (CIU y edificio de Vinculación interior y exterior)

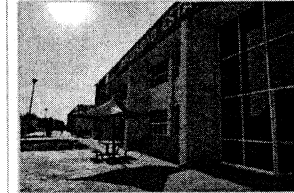

Trabajos de Pintura (edificio "C" y "F")

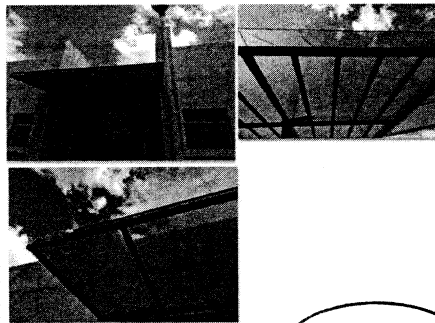

MANTENIMIENTO A CANCELERÍA EN CIU

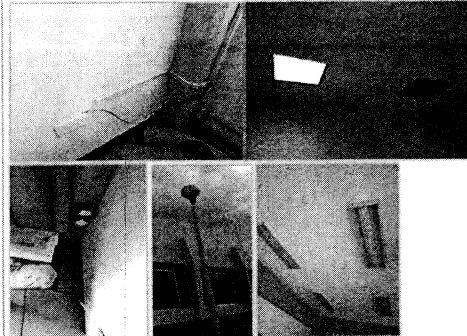

Instalación eléctrica e banqueta (Edificios "C", "F", Vinculación, Laboratorios, Biblioteca)

MTRA. OLGA PÉREZ SANDRÍA
RECTORA

A
ENCARGADA DE LA DIRECCIÓN ADMINISTRATIVA

* Es muy importante que se anexe reporte fotográfico de todas las obras. Para ello se anexa una pestaña, se podrán copiar tantas pestañas como sea necesario. Para equipamiento, mantenimiento y adecuaciones, en especial, se recomienda que se capture la misma toma, mismo ángulo y lugar para el antes, durante y después de la obra.