

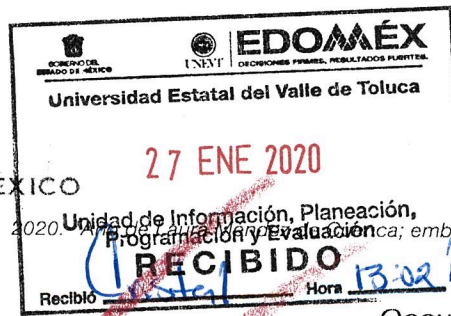

GOBIERNO DEL ESTADO DE MÉXICO



EDOMÉX DE DECISIONES FINANCIERAS, RESULTADOS PLURITERRITORIALES

Unidad de Información, Planeación, Programación y Evaluación; emblema de la mujer Mexiquense".

Ocoyoacac, México, a 13 de enero de 2020
Oficio No. 210C3101A000000/22/2020

DR. ISAÍAS ELIZARRARAZ ALCARAZ
DIRECTOR DE FORTALECIMIENTO INSTITUCIONAL
PRESENTE

AIR

Por este conducto, me permito remitir a usted un CD, con el formato de reporte de avance físico y financiero del Fondo de Aportaciones Múltiples (FAM) ejercicio 2019, correspondiente al mes de diciembre del 2019, mismo que se envió en formato digital a los correos: isaias.elizarraraz@nube.sep.gob.mx, rocioc@nube.sep.gob.mx, jcarlosv@nube.sep.gob.mx y cenrique.sanchez@nube.sep.gob.mx; anexando dos archivos (PDF y Excel).

Es importante mencionar que dicho recurso presenta un avance financiero del 100%, por lo que los remanentes e intereses generados se estarán reintegrando a la Tesorería de la Federación, de acuerdo a lo establecido en el art. 17 de la Ley de Disciplina Financiera de las Entidades Federativas y Municipios.

Sin otro particular, quedo de usted, reiterándole la seguridad de mi más atenta y distinguida consideración.

CORDIALMENTE

MTRA. OLGA PÉREZ SANABRIA
RECTORA



CCP. DRA. CARMEN ENEDINA RODRÍGUEZ ARMENTA, DIRECTORA GENERAL DE EDUCACIÓN SUPERIOR UNIVERSITARIA DE LA SEP.
LIC. JAIME CHAPA BENÍTEZ, DIRECTOR DE SUBSIDIO A UNIVERSIDADES DE LA DIRECCIÓN GENERAL DE EDUCACIÓN SUPERIOR UNIVERSITARIA.
MTRA. BLANCA MIRIAM GONZÁLEZ GARDUÑO, ENCARGADA DE LA DIRECCIÓN ADMINISTRATIVA DE LA UNEVT.
LAPOU OMAH RUIZ CASTILLO, JEFE DE LA UIPPE DE LA UNEVT.
ARCHIVO.
OPS/ORC/abhc

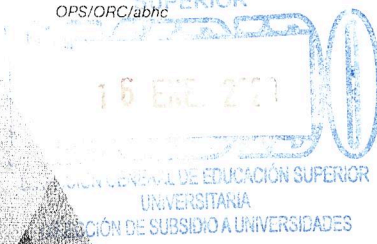

SECRETARÍA DE EDUCACIÓN
SUBSECRETARÍA GENERAL DE EDUCACIÓN
SUBSECRETARÍA DE EDUCACIÓN SUPERIOR Y NORMAL

2019



DIRECCION GENERAL DE EDUCACION SUPERIOR UNIVERSITARIA
 DIRECCION DE FORTALECIMIENTO INSTITUCIONAL
 SUBDIRECCION DE FOMENTO INSTITUCIONAL DEPARTAMENTO DE INFRAESTRUCTURA FISICA

Reporte de Avance Mensual
NOVIEMBRE 2019
 FECHA DE EMISIÓN: 31/12/2019

REPORTE DESCRIPTIVO DEL INFORME DE AVANCE MENSUAL

DATOS DE LA UNIVERSIDAD

Nombre: Universidad Estatal del Valle de Toluca
 Entidad federativa: Estado de México
 Clave Inst 911-15MSU0944F

RESPONSABLES

Planeación
 Nombre: LAPQU Omar Ruiz Castillo
 Cargo: Jefe de la Unidad de Información, Planeación, Programación y Evaluación
 Teléfono: 01 728 287 83 82 Ext. 1040 y 1041
 Correo electrónico: uippe@unevt.edu.mx

Obras y Mantenimiento
 Nombre: Mtra. Blanca Miriam González Garduño
 Cargo: Encargada de la Dirección Administrativa
 Teléfono: 01 728 287 83 82; ext. 1120 y 1121
 Correo electrónico: direccionadministrativa@unevt.edu.mx



DATOS DEL AVANCE DEL PROYECTO

OBRA CONCLUIDA

Prioridad	Nombre del proyecto	Tipo de proyecto				Monto autorizado	Monto ejercido	Remanente	Alcance del proyecto en cuanto a espacios físicos, metros cuadrados y tipo de proyecto ¹			Acciones que sustentan el avance ²	Acciones por realizar	% de avance	Fechas ³		Observaciones	¿Es susceptible de ser inaugurada? (Causas)	Si ya fue inaugurada		Cuenta con Actas	
		Obra de construcción	Elaboración de planes	Adquisición de equipos	Mantenimiento				Proyecto institucional	Espacios/equipos	cantidad				metros cuadrados	Inicio			Término	Entrega- Recepción (Acta Inauguración)	Acta Administrativo de Entrega- Recepción	Monto de Acta Administrativo
1	Proyecto de equipamiento para espacios educativos, laboratorios y de la clínica integral universitaria de la Universidad Estatal del Valle de Toluca.	X				\$ 5,427,738.18	\$ 6,395,676.14	\$ 32,062.04	Aulas/salones 42 8400 m2 Auditorios 2 400 m2 Aulas interactivas 8 1600 m2 Aula de usos múltiples 8 1600 m2 Aulas magnas 1 200 m2 Laboratorios 2 400 m2 Aulas/salones 2 400 m2	Adquisición de equipamiento para aulas, laboratorios y espacios de la Clínica Integral Universitaria.		100	28/11/2019	31/12/19	SE OBSERVAN LAS SIGUIENTES CIFRAS:							
2	Proyecto de adecuaciones y mejoramiento de espacios teórico-prácticos de la Universidad, que contribuya a optimizar y potencializar su funcionamiento.		X			\$ 5,445,640.47	\$ 5,389,000.18	\$ 56,640.29	Talleres 2 400 m2 Laboratorios 2 400 m2 Auditorios 1 200 m2 Aulas magnas 1 200 m2 Áreas comunes 1 600 m2	Mejoramiento del área de hidroterapia (piso epóxico) Adecuación de un Laboratorio de Estimulación Tui-Na- Multisensorial para que los estudiantes generen y desarrollen un espacio educativo especial para el niño-niña. Adecuación y mejoramiento de Salón de Audiovisuales CIU.	Una voz que se concluyan al 100% los trabajos de acondicionamiento y remodelación así como de pintura, se colocará el equipamiento.	100	28/11/2019	31/12/19	REMANENTE POR UN IMPORTE DE \$143,064.51 (CIENTO CUARENTA Y TRES MIL SESENTA Y CUATRO PESOS 51/100) INTERESES BANCARIOS GENERADOS POR UN IMPORTE DE \$155,804.68 (CIENTO CINCUENTA Y CINCO MIL OCHOCIENTOS CUATRO PESOS 68/100)							
3	Proyecto de mantenimiento institucional en espacios educativos, laboratorios y de clínica integral universitaria de la Universidad Estatal del Valle de Toluca.			X		\$ 4,842,996.02	\$ 4,788,632.84	\$ 54,363.18	Espacios educativos, laboratorios, clínica integral	Mantenimiento y colocación de luminarias Aplicación de pintura interior		100	28/11/2019	31/12/19								
TOTAL									30	42,800 m2												
						\$16,716,373.67	\$16,573,309.16	\$143,064.51														

[Handwritten signature]
MTRA. OLGA PÉREZ SANABRIA
RECTORA

[Handwritten signature]
MTRA. BLANCA MIRIAM GONZÁLEZ GARDUÑO
ENCARGADA DE LA DIRECCIÓN ADMINISTRATIVA

1 Se capturara los espacios que caracterizan a la obra o proyecto. Se podrán anexas tanta filas como sea necesario.
 2 En esta sección se redactara de forma breve y concisa los trabajos a realizar, mismos que se verán reflejados en el reporte fotográfico.
 3 Es importante que las fechas de inicio y término estén actualizadas. Todas en dos dígitos: dd, mm y aa.

2019

AÑO

FAM

FONDO DE APORTACIONES MÚLTIPLES

DIRECCIÓN GENERAL DE EDUCACIÓN SUPERIOR UNIVERSITARIA
DIRECCIÓN DE PORTALEGIMIENTO INSTITUCIONAL
SUBDIRECCIÓN DE FOMENTO INSTITUCIONAL DEPARTAMENTO DE INFRAESTRUCTURA FÍSICA

Mes reportado

DICIEMBRE 2019

FECHA DE CONTE 31/12/2019

REPORTE FOTOGRAFICO DEL INFORME DE AVANCE MENSUAL



Porcentaje de avance

99%

avance fisico

1 Nombre del proyecto: **Equipamiento para espacios educativos, laboratorios y de la clínica integral universitaria de la Universidad Estatal del Valle de Toluca.**

CROQUIS DE LOCALIZACIÓN

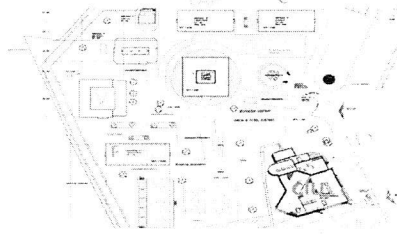
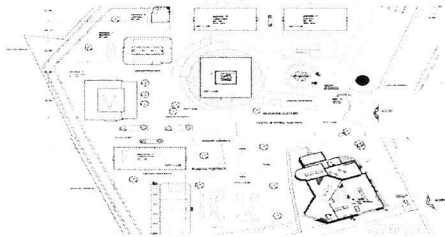

UBICACIÓN DE LA OBRA O PROYECTO

Acueducto del Alto Lerma No. 183, Col. Pedregal de Guadalupe Hidalgo, Coyoacán, Estado de México. C.P. 52756.

Equipamiento: CIU

Equipo Láser Terapéutico Infrarrojo



Equipo de diagnóstico para laboratorio

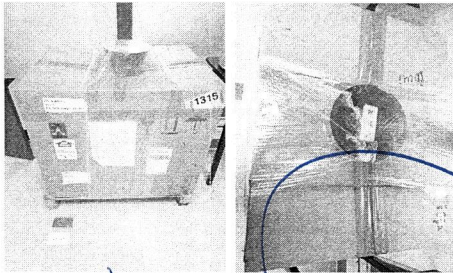

Proyector de alta brillantez que incluye: pantalla de proyección, pizarrón blanco, bocinas y soporte de techo.



Equipo de sonido para salas audiovisual

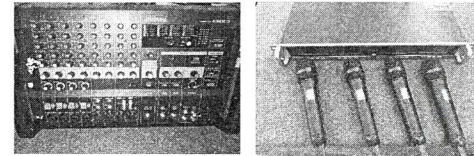

Pantallas

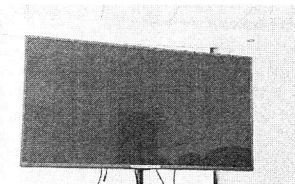
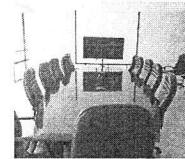

MTRA. OLGA PÉREZ SANABRIA
RECTORA

MTRA. BLANCA MIRIAM GONZÁLEZ GADUÑO
ENCARGADA DE LA DIRECCIÓN ADMINISTRATIVA

* Es muy importante que se anexe reporte fotográfico de todas las obras. Para ello se anexa una pestaña, se podrán copiar tantas pestañas como sea necesario. Para equipamiento, mantenimiento y adecuaciones, en especial, se recomienda que se capture la misma toma, mismo ángulo y lugar para el antes, durante y después de la obra.

REPORTE FOTOGRÁFICO DEL INFORME DE AVANCE MENSUAL

2 Nombre del proyecto:

Adecuaciones y mejoramiento de espacios teórico-prácticos de la Universidad, que contribuya a optimizar y potenciar su funcionamiento.



Porcentaje de avance

99%
avance físico

CROQUIS DE LOCALIZACIÓN

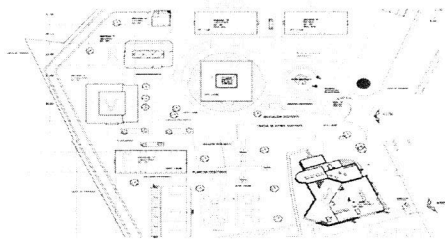

CIU

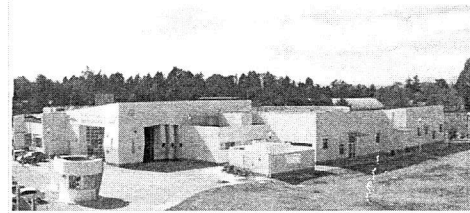

UBICACIÓN DE LA OBRA O PROYECTO

Acueducto del Alto Lerma No. 183, Col. Pedregal de Guadalupe Hidalgo, Ocoyocac, Estado de México. C.P. 52756

Adecuación de un Laboratorio de Estimulación Tui-Na-Multisensorial para que los estudiantes generen y desarrollen un espacio educativo especial para el niño-niña.

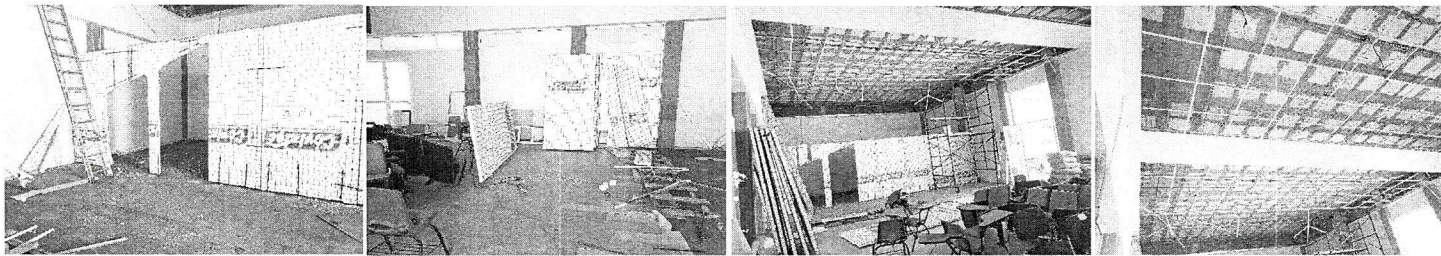

Mejoramiento del área de hidroterapia (piso epóxico)

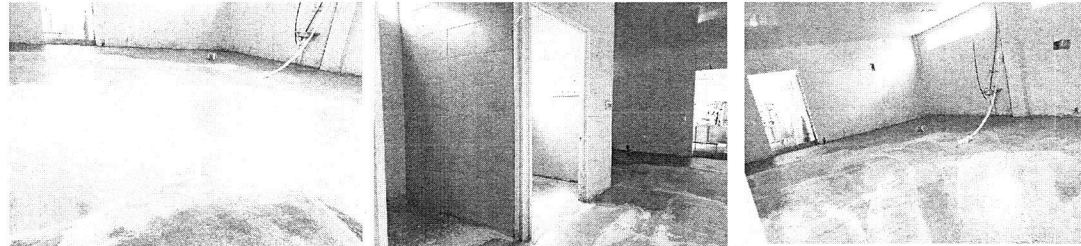

Adecuación y mejoramiento de Salón de Audiovisuales CIU

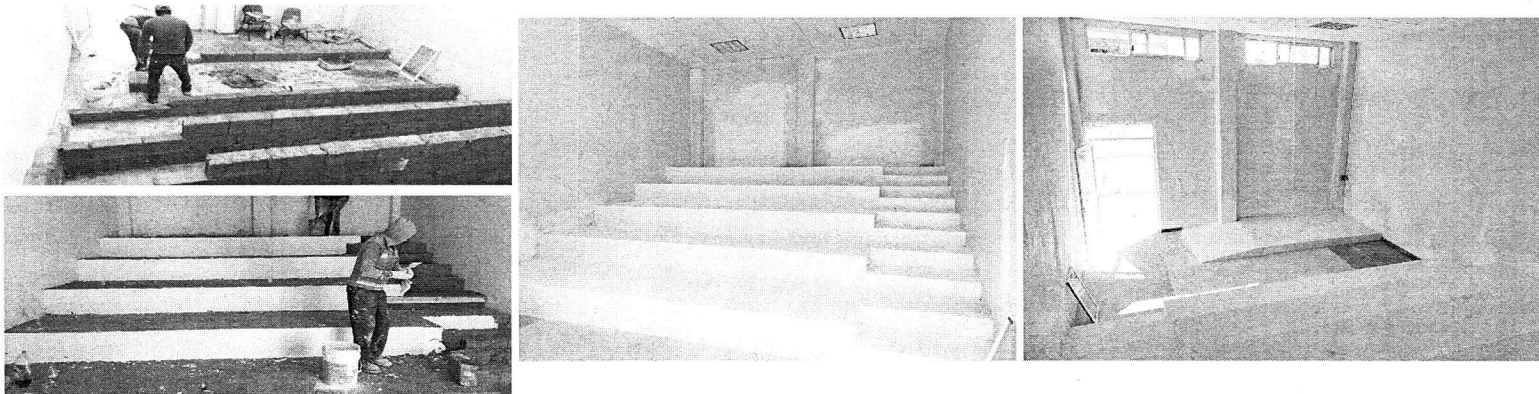

2019

FAM
FONDO DE APORTACIONES MÚLTIPLES

DIRECCIÓN GENERAL DE EDUCACIÓN SUPERIOR UNIVERSITARIA
DIRECCIÓN DE FORTALECIMIENTO INSTITUCIONAL
SUBDIRECCIÓN DE FORTALECIMIENTO INSTITUCIONAL DEPARTAMENTO DE INFRAESTRUCTURA FÍSICA

Mes reportado:
DICIEMBRE_2019
FECHA DE EDICIÓN: 31/12/2019

REPORTE FOTOGRÁFICO DEL INFORME DE AVANCE MENSUAL

2 Nombre del proyecto:

Adecuaciones y mejoramiento de espacios teórico-prácticos de la Universidad, que contribuya a optimizar y potencializar su funcionamiento.



Porcentaje de avance:

99%

avance físico

CROQUIS DE LOCALIZACIÓN

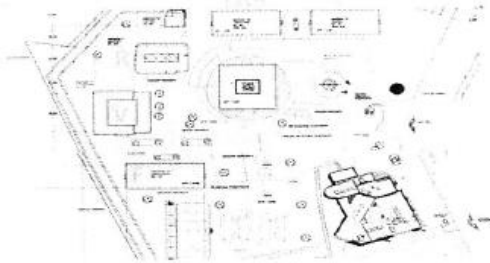

CIU



UBICACIÓN DE LA OBRA O PROYECTO

Acueducto del Alto Lerma No. 183, Col. Pedregal de Guadalupe Hidalgo, Coyoacán, Estado de México. C.P. 52756.

Adecuación y mejoramiento de Salón de Audiovisuales Edificio C



MTRA. OLGA PÉREZ SANABRIA
RECTORA

MTRA. MARCA MIRIAM GONZÁLEZ GADUÑO
ENCARGADA DE LA DIRECCIÓN ADMINISTRATIVA

* Es muy importante que se anexe reporte fotográfico de todas las obras. Para ello se anexa una pestaña, se podrán copiar tantas pestañas como sea necesario. Para equipamiento, mantenimiento y adecuaciones, en especial, se recomienda que se capture la misma toma, mismo ángulo y lugar para el antes, durante y después de la obra.

2019

FAM
FONDO DE APORTACIONES MÚLTIPLES

DIRECCIÓN GENERAL DE EDUCACIÓN SUPERIOR UNIVERSITARIA
DIRECCIÓN DE FORTALECIMIENTO INSTITUCIONAL
SUBDIRECCIÓN DE FOMENTO INSTITUCIONAL DEPARTAMENTO DE INFRAESTRUCTURA FÍSICA

Mes reportado
DICIEMBRE_2019
FECHA DE CURTE: 31/12/2019

REPORTE FOTOGRAFICO DEL INICIO DE AVANCE MENSUAL

3 Nombre de los proyectos: **Mantenimiento institucional en espacios educativos, laboratorios y de clínica integral universitaria de la Universidad Estatal del Valle de Toluca.**



Porcentaje de avance

99%
avance físico

CROQUIS DE LOCALIZACIÓN

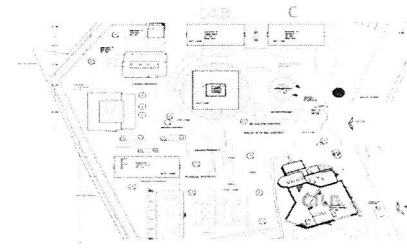
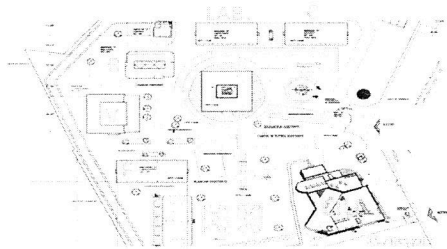

UBICACIÓN DE LA OBRA O PROYECTO

Acueducto del Alto Lerma No. 183, Col. Pedregal de Guadalupe Hidalgo, Ocoyoacac, Estado de México C.P. 52756.

Mantenimiento y colocación de luminarias

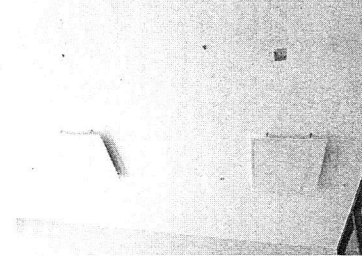
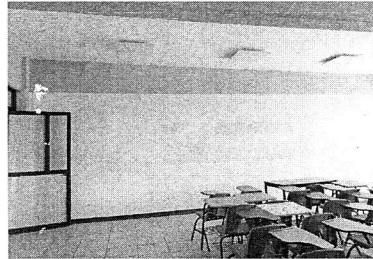
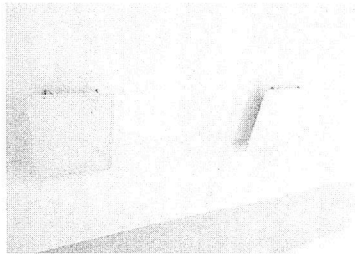

Aplicación de pintura interior

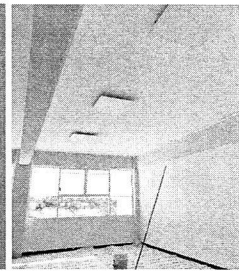
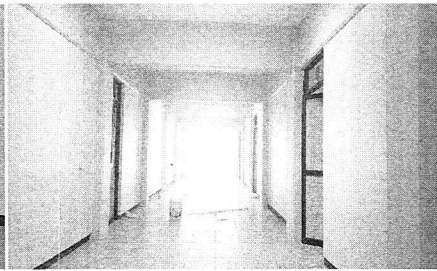
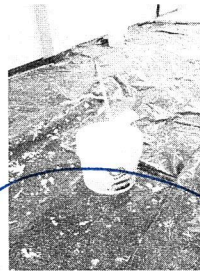
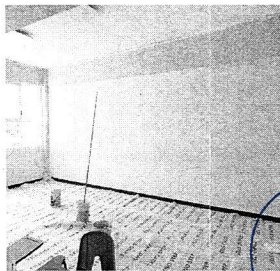

MTRA. OLGA PÉREZ SANABRIA
RECTORA

MTRA. BLANCA MIRIAM GONZALEZ GADUÑO
ENCARGADA DE LA DIRECCIÓN ADMINISTRATIVA

* Es muy importante que se anexe reporte fotográfico de todas las obras. Para ello se anexa una pestaña, se podrán copiar tantas pestañas como sea necesario. Para equipamiento, mantenimiento y adecuaciones, en especial, se recomienda que se capture la misma toma, mismo ángulo y lugar para el antes, durante y después de la obra.