



GOBIERNO DEL ESTADO DE MÉXICO



EDOMÉX
DECISIONES FIRMES, RESULTADOS FUERTES.

"2018. Año del Bicentenario del Natalicio de Ignacio Ramírez Calzada, El Nigromante".

ALD

Ocoyoacac, México, a 03 de diciembre de 2018
Oficio No. 205BP1A000/1018/2018

DR. ISAÍAS ELIZARRARAZ ALCARAZ
DIRECTOR DE FORTALECIMIENTO INSTITUCIONAL
PRESENTE

Por este conducto, me permito remitir a usted, formato de avance físico y financiero de la obra "Finalización de la construcción del edificio de Rectoría" del Fondo de Aportaciones Múltiples (FAM) 2018, correspondiente al mes de noviembre del presente año; asimismo, se hace entrega de manera física de un CD, con el archivo en comento.

Cabe hacer mención que dicho reporte se envió en formato digital a los correos: isaias.elizarraraz@nube.sep.gob.mx, rocioc@nube.sep.gob.mx, jcarlosv@nube.sep.gob.mx y cenrique.sanchez@nube.sep.gob.mx; anexando dos archivos (PDF y Excel).

Sin otro particular, hago propicia la ocasión para enviarle un cordial saludo.

S.E.P. CD y anexos
DIRECCIÓN GENERAL DE EDUCACIÓN SUPERIOR UNIVERSITARIA
RECIBIDO
04 DIC 2018
13:43
DIRECCIÓN DE FORTALECIMIENTO INSTITUCIONAL

S.E.P. 13:45
SUBSECRETARÍA DE EDUCACIÓN SUPERIOR
RECIBIDO
- 4 DIC 2018
DIRECCIÓN GENERAL DE EDUCACIÓN SUPERIOR UNIVERSITARIA

ATENTAMENTE

[Handwritten Signature]
LIC. JOSÉ RAMÓN MANZO VARGAS
ENCARGADO DEL DESPACHO DE LA RECTORÍA DE LA UNEVT

GOBIERNO DEL ESTADO DE MÉXICO
03 DIC 2018
Rectoría

Universidad Estatal del Valle de Toluca
GOBIERNO DEL ESTADO DE MÉXICO
13 DIC 2018
10:30
Unidad de Información, Planeación, Programación y Evaluación

S.E.P.
SUBSECRETARÍA DE EDUCACIÓN SUPERIOR
RECIBIDO
04 DIC 2018
DIRECCIÓN GENERAL DE EDUCACIÓN SUPERIOR UNIVERSITARIA
DIRECCIÓN DE SUBSIDIO A UNIVERSIDADES

- CCP. DR. SALVADOR MALO ÁLVAREZ - DIRECTOR GENERAL DE EDUCACIÓN SUPERIOR UNIVERSITARIA DE LA SEP.
- CPC. HOBACIO DÍAZ MORA - DIRECTOR DE SUBSIDIO A UNIVERSIDADES DE LA DIRECCIÓN GENERAL DE EDUCACIÓN SUPERIOR UNIVERSITARIA.
- C. GUILLERMINA SAN MARTÍN CASTROPAREDES - DIRECTORA ADMINISTRATIVA.
- MTI. CRISTINO REYES BANDALA - JEFE DE LA UIPE.
- ARCHIVO.

SECRETARÍA DE EDUCACIÓN
SUBSECRETARÍA DE EDUCACIÓN MEDIA SUPERIOR Y SUPERIOR
DIRECCIÓN GENERAL DE EDUCACIÓN SUPERIOR
UNIVERSITARIA DEL VALLE DE TOLUCA

2018

AÑO

FAM

FONDO DE APORTACIONES MÚLTIPLES

DIRECCIÓN GENERAL DE EDUCACIÓN SUPERIOR UNIVERSITARIA
DIRECCIÓN DE FORTALECIMIENTO INSTITUCIONAL
SUBDIRECCIÓN DE FOMENTO INSTITUCIONAL/DEPARTAMENTO DE INFRAESTRUCTURA FÍSICA

Mes reportado

Noviembre_2018

FECHA DE CORTE: 30/11/2018

REPORTE DESCRIPTIVO DEL INFORME DE AVANCE MENSUAL
DATOS DE LA UNIVERSIDAD
Nombre: **Universidad Estatal del Valle de Toluca**Entidad federativa: **Estado de México**Clave Inst 911: **15MSU0944F**
RESPONSABLES
Planeación

Nombre: **MTI. Cristino Reyes Bandala**
Cargo: **Jefe de la Unidad de Información, Planeación, Programación y Evaluación**
Teléfono: **01 728 287 83 82 Ext. 1040 y 1150**
Correo electrónico: **uippe@unevt.edu.mx**

Obras y Mantenimiento

Nombre: **C. Guillermina San Martín Castroparedes**
Cargo: **Directora Administrativa**
Teléfono: **01 728 287 83 82; ext. 1120 y 1121**
Correo electrónico: **direccionadministrativa@unevt.edu.mx**

DATOS DEL AVANCE DEL PROYECTO
OBRA CONCLUIDA

Prioridad	Nombre del proyecto	Tipo de proyecto				Monto autorizado	Monto ejercido	Remanente	Alcance del proyecto en cuanto a espacios físicos, metros cuadrados y tipo de proyecto ¹			Acciones que sustentan el avance ²	Acciones por realizar	% de avance	Fechas ³		Observaciones	¿Es susceptible de ser inaugurada? (Causas)	Si ya fue inaugurada		Cuenta con Actas	
		Obras de construcción	Equipamiento	Reparaciones y mejoras	Mantenimiento				Proyecto sustentable	Espacio/equipo	cantidad				metros cuadrados	Inicio			Término	¿Cuenta con fotos del evento?	¿Quién y cuándo inauguró?	Entrega-Recepción (Acta finiquito)
1	Finalización de la construcción del edificio de Rectoría	X				\$ 10,553,214.67	\$ 3,165,516.05	\$ 7,387,698.62	Estructura 122288 Albañilería 14450 Acabados 11608 Impermeabilización 4431 Cancelería y aluminio 723 Ins. Eléctrica 347 Señalización 1 Red eléctrica 7130 TOTAL 1 160977				08/10/18	N/D	Se ha suscrito el contrato número IMIFE-1490-CC-L2018 para los trabajos de la Finalización de la Construcción del Edificio de Rectoría, los cuales se encuentran en proceso de ejecución.							
						\$10,553,214.67	\$3,165,516.05	\$7,387,698.62														

LIC. JOSÉ RAMÓN MANZO VARGAS
 ENCARGADO DEL DESPACHO DE LA RECTORÍA DE LA UNEVT

C. GUILLERMINA SAN MARTÍN CASTROPAREDES
 DIRECTORA ADMINISTRATIVA

¹ Se capturarán los espacios que caracterizan a la obra/proyecto. Se podrán anexar tantas filas como sea necesario.

² En esta sección se redactará de forma breve y concisa los trabajos a realizar, mismos que se verán reflejados en el reporte fotográfico.

³ Es importante que las fechas de inicio y término estén actualizadas. Todas en dos dígitos: dd, mm y aa.

2018

FAM
FONDO DE APORTACIONES MÚLTIPLES

DIRECCIÓN GENERAL DE EDUCACIÓN SUPERIOR UNIVERSITARIA
DIRECCIÓN DE FORTALECIMIENTO INSTITUCIONAL
SUBDIRECCIÓN DE FOMENTO INSTITUCIONAL DEPARTAMENTO DE INFRAESTRUCTURA FÍSICA

Men reportado
Noviembre 2018
FECHA DE EMISIÓN: 30/11/2018

REPORTE FOTOGRÁFICO DEL INFORME DE AVANCE MENSUAL

1 Nombre de la obra: **Finalización de la construcción del edificio de rectoría**



Porcentaje de avance

30%

CRUCES DE LOCALIZACIÓN

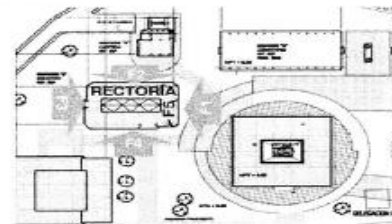
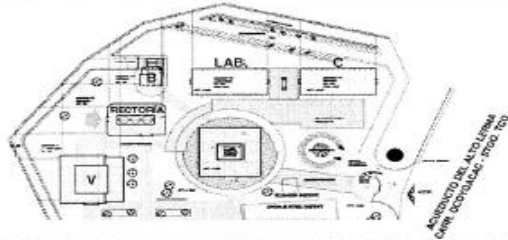

UBICACIÓN DE LA OBRA O PROYECTO

Acueducto del Alto Lerma No. 183, Col. Pedregal de Guadalupe Hidalgo, Coyoacán, Estado de México. C.P. 02706.

FOTOS



F1: Fachada principal



F2: lateral



F3: Fachada posterior



F4: Lateral

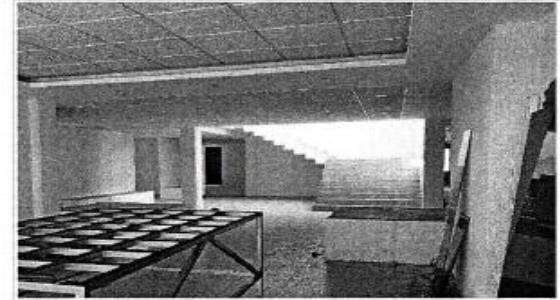

F5: Interior de aula

Comentarios de los trabajos realizados:

LIC. JOSÉ RAMÓN MANZO VARGAS
ENCARGADO DEL DESPACHO DE LA RECTORÍA DE LA UNEVT

C. GUILLERMINA SAN MARTÍN CASTROPAREDES
DIRECTORA ADMINISTRATIVA

* Es muy importante que se anexe reporte fotográfico de todas las obras. Para ello se anexa una pestaña, se podrán copiar tantas pestañas como sea necesario. Para equipamiento, mantenimiento y adecuaciones, en especial, se recomienda que se capture la misma toma, mismo ángulo y lugar para el antes, durante y después de la obra.