



GOBIERNO DEL  
ESTADO DE MÉXICO



**EDOMÉX**  
DECISIONES FIRMES, RESULTADOS FUERTES.

"2019. Año del Centésimo Aniversario Luctuoso de Emiliano Zapata Salazar, el Caudillo del Sur".

Ocoyoacac, México, a 06 de noviembre de 2019  
Oficio No. 210C3101A000000/1010/2019

**DR. ISAÍAS ELIZARRARAZ ALCARAZ**  
**DIRECTOR DE FORTALECIMIENTO INSTITUCIONAL**  
**P R E S E N T E**

Por este conducto, me permito remitir a usted un CD, con el formato de reporte de avance físico y financiero del Fondo de Aportaciones Múltiples (FAM) ejercicio 2019, correspondiente al mes de octubre del presente, mismo que se envió en formato digital a los correos: *isaias.elizarraraz@nube.sep.gob.mx*, *rocioc@nube.sep.gob.mx*, *jcarlosv@nube.sep.gob.mx* y *cenrique.sanchez@nube.sep.gob.mx*; anexando dos archivos (PDF y Excel).

Sin otro particular, quedo de usted, reiterándole la seguridad de mi más atenta y distinguida consideración.

CORDIALMENTE

MTRA. OLGA PÉREZ SANABRIA  
RECTORA



CCP. DRA. CARMEN ENEDINA RODRÍGUEZ ARMENTA, DIRECTORA GENERAL DE EDUCACIÓN SUPERIOR UNIVERSITARIA DE LA SEP.  
LIC. JAIME CHAPA BENÍTEZ, DIRECTOR DE SUBSIDIO A UNIVERSIDADES DE LA DIRECCIÓN GENERAL DE EDUCACIÓN SUPERIOR UNIVERSITARIA.  
MTRA. BLANCA MIRIAM GONZÁLEZ GARDUÑO, ENCARGADA DE LA DIRECCIÓN ADMINISTRATIVA DE LA UNEVT.  
LAPOU OMAR RUIZ CASTILLO, JEFE DE LA UIPPE DE LA UNEVT.  
ARCHIVO.  
OPS/ORC/abhc

SECRETARÍA DE EDUCACIÓN  
SUBSECRETARÍA GENERAL DE EDUCACIÓN  
SUBSECRETARÍA DE EDUCACIÓN SUPERIOR Y NORMAL  
DIRECCIÓN GENERAL DE EDUCACIÓN SUPERIOR  
UNIVERSIDAD ESTADAL DEL VALLE DE TOLUCA

Acueducto del Alto Lerma núm. 183, Pedregal de Guadalupe Hidalgo, C.P. 52756, Ocoyoacac, Estado de México.  
Teléfono: (01 728) 287 83 82. [www.unevt.edu.mx](http://www.unevt.edu.mx) [rectoria@unevt.edu.mx](mailto:rectoria@unevt.edu.mx)

2019

**FAM**  
FONDO DE APORTACIONES MÚLTIPLES

DIRECCIÓN GENERAL DE EDUCACIÓN SUPERIOR UNIVERSITARIA  
DIRECCIÓN DE FORTALECIMIENTO INSTITUCIONAL  
SUBDIRECCIÓN DE FOMENTO INSTITUCIONAL DEPARTAMENTO DE INFRAESTRUCTURA FÍSICA

Mes reportado  
**OCTUBRE\_2019**  
FECHA DE CORTE: 31/10/2019

**REPORTE DESCRIPTIVO DEL INFORME DE AVANCE MENSUAL**

DATOS DE LA UNIVERSIDAD



Nombre: **Universidad Estatal del Valle de Toluca**

Entidad federativa: Estado de México

Clave Inst 911: 15MSU0944F

**Planeación**

Nombre: LAPOU Omar Ruiz Castillo  
Cargo: Jefe de la Unidad de Información, Planeación, Programación y Evaluación  
Teléfono: 01 728 287 83 82 Ext. 1040 y 1041  
Correo electrónico: uippe@unevt.edu.mx

**RESPONSABLES**

**Obras y Mantenimiento**

Nombre: Mtra. Blanca Miriam González Garduño  
Cargo: Encargada de la Dirección Administrativa.  
Teléfono: 01 728 287 83 82, ext. 1120 y 1121  
Correo electrónico: direccionadministrativa@unevt.edu.mx

**DATOS DEL AVANCE DEL PROYECTO**

**OBRA CONCLUIDA**

Prioridad	Nombre del proyecto	Tipo de proyecto				Monto autorizado	Monto ejercido	Remanente	Alcance del proyecto en cuanto a espacios físicos, metros cuadrados y tipo de proyecto <sup>1</sup>			Acciones que sustentan el avance <sup>2</sup>	Acciones por realizar	% de avance	Fechas <sup>3</sup>		Observaciones	¿Es susceptible de ser inaugurada? (Causas)	Si ya fue inaugurada		Cuenta con Actas		
		Obras de construcción	Equipamiento	Reparaciones y mejoras	Mantenimiento				Proyecto institucional	Espacio/equipo	cantidad				metros cuadrados	Inicio			Término	¿Cuánta con fotos del evento?	¿Quién y cuándo inauguró?	Entrega- Recepción (Acta final)	Acta Administrativa de Entrega- Recepción
1	Proyecto de equipamiento para espacios educativos, laboratorios y de la clínica integral universitaria de la Universidad Estatal del Valle de Toluca.	X				\$6,427,738.18	\$	\$	Aulas/salones	42	8400 m2			0%	N/D	N/D	En proceso de contratación.						
									Auditorios	2	400 m2												
									Aulas interactivas	8	1600 m2												
									Aula de usos múltiples	8	1600 m2												
									Aulas magnas	1	200 m2												
									Laboratorios	2	400 m2												
									Aulas/salones	2	400 m2												
									Talleres	2	400 m2												
									Laboratorios	2	400 m2												
									Auditorios	1	200 m2												
2	Proyecto de adecuaciones y mejoramiento de espacios teórico-prácticos de la Universidad, que contribuya a optimizar y potencializar su funcionamiento.	X				\$ 5,445,640.47	\$	\$	Aulas magnas	1	200 m2			0%	N/D	N/D							
									Áreas comunes	1	600 m2												
3	Proyecto de mantenimiento institucional en espacios educativos, laboratorios y de clínica integral universitaria de la Universidad Estatal del Valle de Toluca.	X				\$ 4,842,995.02	\$	\$	Espacios educativos, laboratorios, clínica integral		28000 m2			0%	N/D	N/D							
						<b>TOTAL</b>				<b>30</b>	<b>42,800 m2</b>												

\$16,716,373.67 \$0.00 \$0.00

*[Handwritten signature and stamp of MTRA. OLGA HÉREZ-SANABRIA, RECTORA]*

*[Handwritten signature and stamp of MTRA. BLANCA MIRIAM GONZÁLEZ GARDUÑO, ENCARGADA DE LA DIRECCIÓN ADMINISTRATIVA]*

1 Se capturan los espacios que caracterizan a la obra o proyecto. Se podrán anexar tanta filas como sea necesario.  
2 En esta sección se redactará de forma breve y concisa los trabajos a realizar, mismos que se van reflejados en el reporte fotográfico.  
3 Es importante que las fechas de inicio y término estén actualizadas. Todas en dos dígitos: dd, mm y aa.



2019

**FAM**  
FONDO DE APORTACIONES MÚLTIPLES

DIRECCIÓN GENERAL DE EDUCACIÓN SUPERIOR UNIVERSITARIA  
DIRECCIÓN DE FORTALECIMIENTO INSTITUCIONAL  
SUBDIRECCIÓN DE FOMENTO INSTITUCIONAL/DEPARTAMENTO DE INFRAESTRUCTURA FÍSICA

Mapa digitalizado  
**OCTUBRE\_2019**  
FECHA DE CORTE: 31/10/2019

REPORTE FOTOGRÁFICO DEL INFORME DE AVANCE MENSUAL

1 Nombre del proyecto: **Equipamiento para espacios educativos, laboratorios y de la clínica integral universitaria de la Universidad Estatal del Valle de Toluca.**



UNEVT

Porcentaje de avance

0%

CROQUIS DE LOCALIZACIÓN

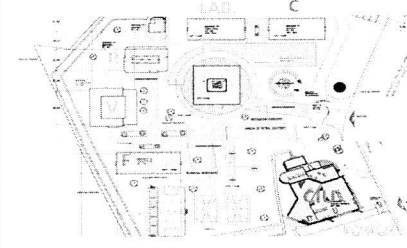
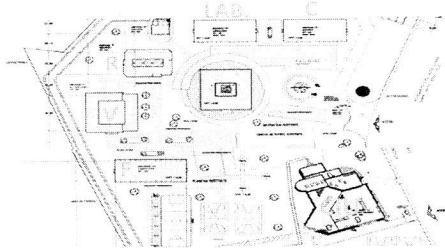

UBICACIÓN DE LA OBRA O PROYECTO

Acueducto del Alto Lerma No. 183, Col. Pedregal de Guadalupe Hidalgo, Ocoyoacac, Estado de México. C.P. 52756.

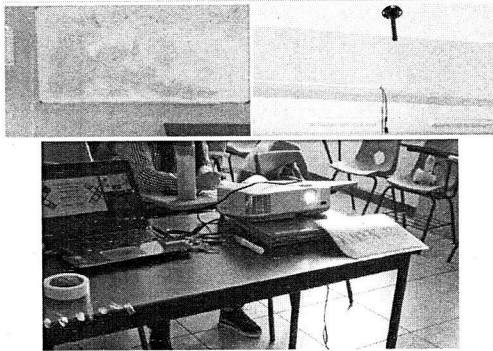

AULAS

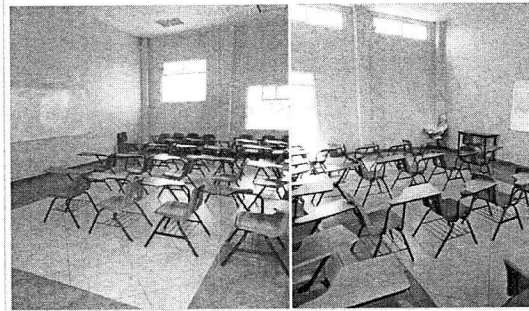

LABORATORIO MULTISENSORIAL

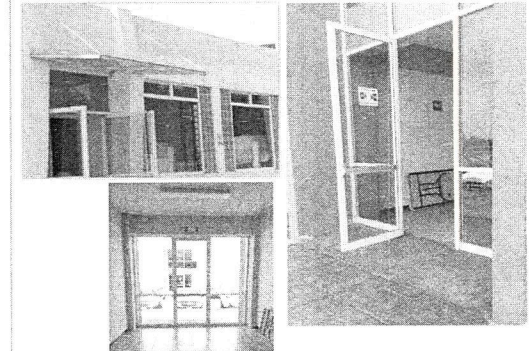

PUERTAS DE SALIDA DE EMERGENCIA (CIU, EDIFICIO "C" Y "F")

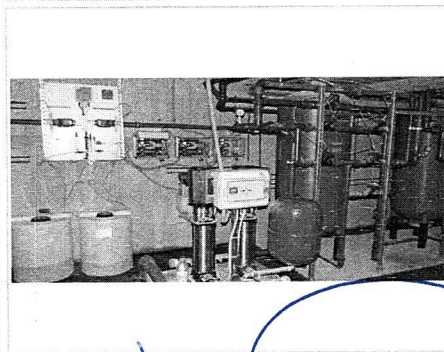

SISTEMA ELÉCTRICO EN CLÍNICA INTEGRAL UNIVERSITARIA

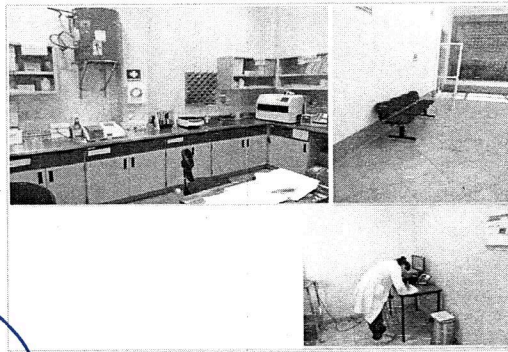

LABORATORIO CLÍNICO

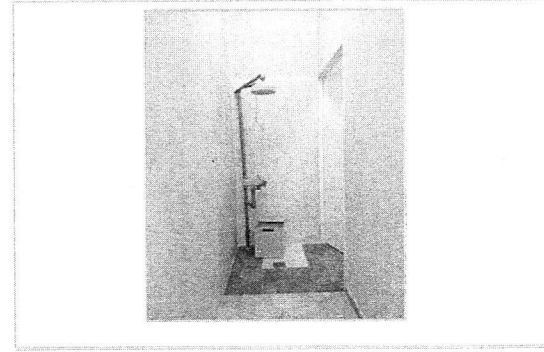

REGADERA DE EMERGENCIA EN CLÍNICA INTEGRAL UNIVERSITARIA

MTRA. OLGA PÉREZ SÁNCHEZ  
REGTORA

MTRA. BLANCA MIRIAM GONZÁLEZ GADUÑO  
ENCARGADA DE LA DIRECCIÓN ADMINISTRATIVA

\* Es muy importante que se anexe reporte fotográfico de todas las obras. Para ello se anexa una pestaña, se podrán copiar tantas pestañas como sea necesario. Para equipamiento, mantenimiento y adecuaciones, en especial: se recomienda que se capture la misma toma, mismo ángulo y lugar para el antes, durante y despues de la obra.



2019

**FAM**

FONDO DE APORTACIONES MÚLTIPLES

DIRECCIÓN GENERAL DE EDUCACIÓN SUPERIOR UNIVERSITARIA  
DIRECCIÓN DE FORTALECIMIENTO INSTITUCIONAL  
SUBDIRECCIÓN DE FOMENTO INSTITUCIONAL/DEPARTAMENTO DE INFRAESTRUCTURA FÍSICA

Mes reportado:

OCTUBRE\_2019

FECHA DE CORTE: 31/10/2019

REPORTE FOTOGRÁFICO DEL INFORME DE AVANCE MENSUAL

2 Nombre del proyecto: **Adecuaciones y mejoramiento de espacios teórico-prácticos de la Universidad, que contribuya a optimizar y potencializar su funcionamiento.**



UNEVT

Porcentaje de avance:

0%

CROQUIS DE LOCALIZACIÓN

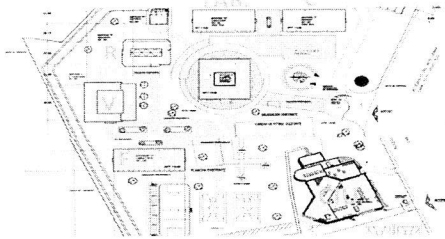

CIU

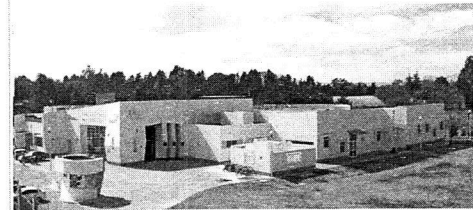

UBICACIÓN DE LA OBRA O PROYECTO

Acueducto del Alto Lerma No. 183, Col. Pedregal de Guadalupe Hidalgo, Ocoyoacac, Estado de México. C.P. 52756.

FOTOS

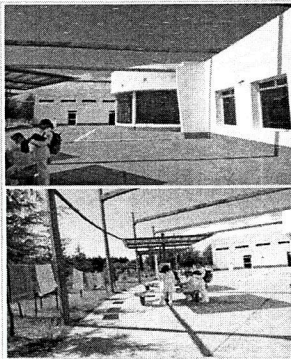

ADECUACION DE AREA DE QI-GONG

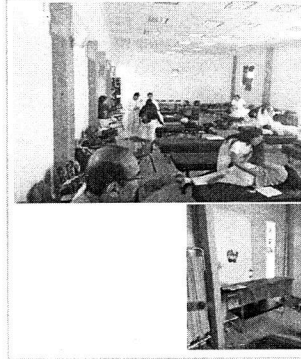

LABORATORIO DE ESTIMULACIÓN TUI-NA MULTISENSORIAL

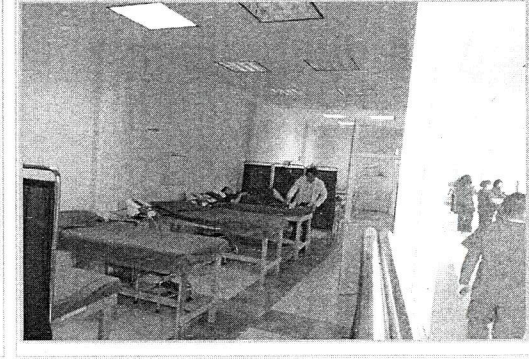

ÁREA DE ELECTRO-ACUPUNTURA

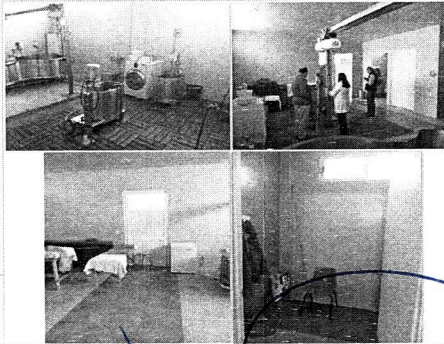

ÁREA DE HIDROTERAPIA

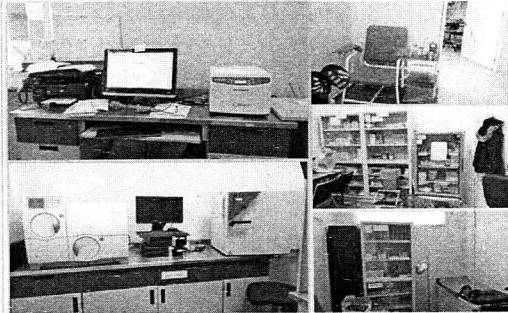

LABORATORIO CLÍNICO

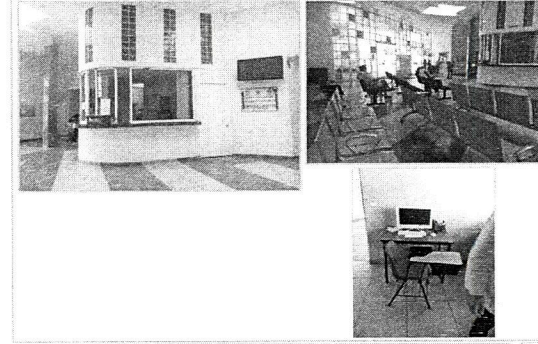

ÁREA DE ESPERA Y ADMISIÓN

MTRA. OLGA PÉDRAZA SANABRIA  
DIRECTORA

MTRA. BLANCA MIRIAM GONZÁLEZ GADUÑO  
ENCARGADA DE LA DIRECCIÓN ADMINISTRATIVA

\* Es muy importante que se anexe reporte fotográfico de todas las obras. Para ello se anexa una pestaña, se podrán copiar tantas pestañas como sea necesario. Para equipamiento, mantenimiento y adecuaciones, en especial, se recomienda que se capture la misma toma, mismo ángulo y lugar para el antes, durante y después de la obra.



2019

**FAM**  
FONDO DE APORTACIONES MÚLTIPLES

DIRECCIÓN GENERAL DE EDUCACIÓN SUPERIOR UNIVERSITARIA  
DIRECCIÓN DE FORTALECIMIENTO INSTITUCIONAL  
SUBDIRECCIÓN DE FOMENTO INSTITUCIONAL/DEPARTAMENTO DE INFRAESTRUCTURA FÍSICA

Mes reportado  
**OCTUBRE\_2019**  
FECHA DE CORTE: 31/10/2019

REPORTE FOTOGRÁFICO DEL INFORME DE AVANCE MENSUAL

3 Nombre de los proyectos: **Mantenimiento institucional en espacios educativos, laboratorios y de clínica integral universitaria de la Universidad Estatal del Valle de Toluca.**



Porcentaje de avance

0%

CROQUIS DE LOCALIZACIÓN

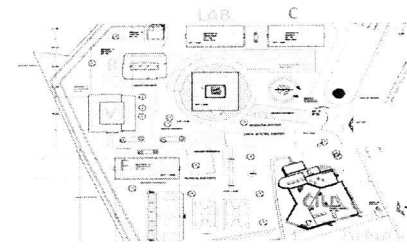
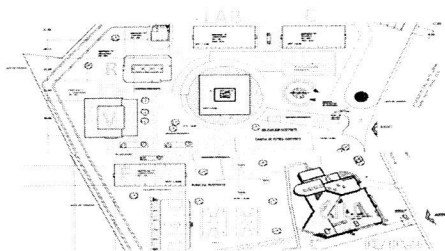

UBICACIÓN DE LA OBRA O PROYECTO

Acueducto del Alto Lerma No. 183, Col. Pedregal de Guadalupe Hidalgo, Ocoyoacac, Estado de México. C.P. 52756.

FOTOS

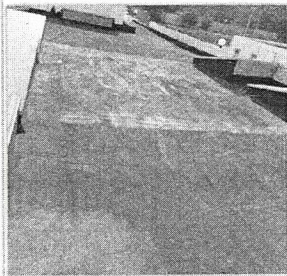

Impermeabilización (techo de la CIU)

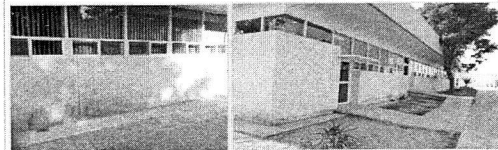
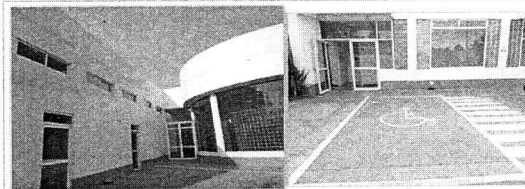
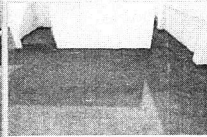

Trabajos de Pintura (CIU y edificio de Vinculación interior y exterior)

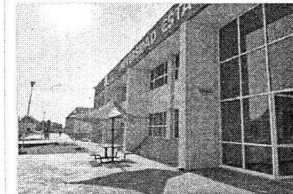

Trabajos de Pintura (edificio "C" y "F")

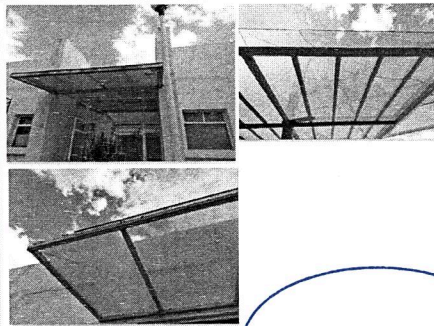

MANUTENIMIENTO A CANCELERÍA EN CIU

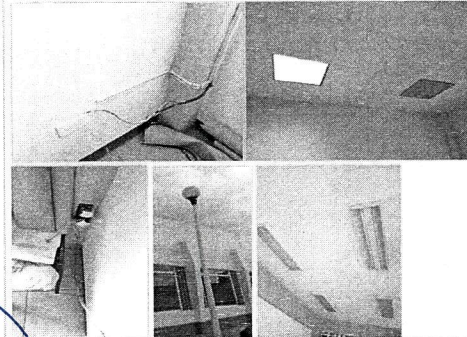

Instalación eléctrica e iluminación (Edificios "C", "F", Vinculación, Laboratorios, Biblioteca)

MTRA. OLGA PÉREZ SANABRIA  
DIRECTORA

MTRA. BLANCA MIRIAM GONZÁLEZ GADUÑO  
ENCARGADA DE LA DIRECCIÓN ADMINISTRATIVA

\* Es muy importante que se anexe reporte fotográfico de todas las obras. Para ello se anexa una pestaña, se podrán copiar tantas pestañas como sea necesario. Para equipamiento, mantenimiento y adecuaciones, en especial: se recomienda que se capture la misma toma, mismo ángulo y lugar para el antes, durante y despues de la obra.