



GOBIERNO DEL ESTADO DE MÉXICO



SECRETARÍA DE EDUCACIÓN

"2019. Año del Centésimo Aniversario Luctuoso de Emiliano Zapata Salazar, el Caudillo del Sur".

NR

Ocoyoacac, México, a 07 de octubre de 2019
Oficio No. 210C3101A000000/918/2019

DR. ISAÍAS ELIZARRARAZ ALCARAZ
DIRECTOR DE FORTALECIMIENTO INSTITUCIONAL
PRESENTE

Por este conducto, me permito remitir a usted un CD, con el formato de reporte de avance físico y financiero del Fondo de Aportaciones Múltiples (FAM) ejercicio 2019, correspondiente al mes de septiembre del presente, mismo que se envió en formato digital a los correos: isaias.elizarraraz@nube.sep.gob.mx, rocioc@nube.sep.gob.mx, jcarlosv@nube.sep.gob.mx y cenrique.sanchez@nube.sep.gob.mx; anexando dos archivos (PDF y Excel).

Sin otro particular, quedo de usted, reiterándole la seguridad de mi más atenta y distinguida consideración.

CORDIALMENTE

MTRA. OLGA PÉREZ SANABRIA
RECTORA



Copia

CCP: DRA. CARMEN ENEDINA RODRÍGUEZ ARMENTA, DIRECTORA GENERAL DE EDUCACIÓN SUPERIOR UNIVERSITARIA DE LA SEP.
LIC. JAIME CHAPA BENÍTEZ, DIRECTOR DE SUBSIDIO A UNIVERSIDADES DE LA DIRECCIÓN GENERAL DE EDUCACIÓN SUPERIOR UNIVERSITARIA.
MTRA. BLANCA MIRIAM GONZÁLEZ GARDUÑO, ENCARGADA DE LA DIRECCIÓN ADMINISTRATIVA DE LA UNEVT.
LIC. OMAR HUIZ CASTILLO - JEFE DE LA UIPE DE LA UNEVT.
ARCHIVO
OPS/Organización

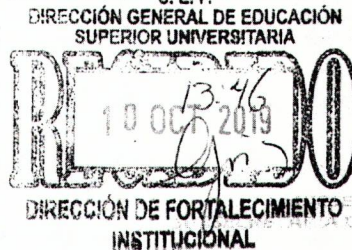
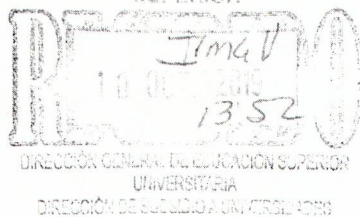

SECRETARÍA DE EDUCACIÓN

2019

AÑO

FAM

FONDO DE APORTACIONES MÚLTIPLES

DIRECCIÓN GENERAL DE EDUCACIÓN SUPERIOR UNIVERSITARIA
DIRECCIÓN DE FORTALECIMIENTO INSTITUCIONAL
SUBDIRECCIÓN DE FOMENTO INSTITUCIONAL DEPARTAMENTO DE INFRAESTRUCTURA FÍSICA

Mes reportado

SEPTIEMBRE 2019

FECHA DE CORTE: 30/09/2019

REPORTE DESCRIPTIVO DEL INFORME DE AVANCE MENSUAL

DATOS DE LA UNIVERSIDAD

Nombre: Universidad Estatal del Valle de Toluca

Entidad federativa: Estado de México

Clave Inst 911: 15MSLU0944F

RESPONSABLES

Planeación

Nombre: Lic. Omar Ruiz Castillo

Cargo: Jefe de la Unidad de Información, Planeación, Programación y Evaluación

Teléfono: 01 728 287 83 Ext. 1040 y 1041

Correo electrónico: uippe@unevt.edu.mx

Obras y Mantenimiento

Nombre: Mtra. Blanca Miriam González Garduño

Cargo: Encargada de la Dirección Administrativa

Teléfono: 01 728 287 83 Ext. 1120 y 1121

Correo electrónico: direccionadministrativa@unevt.edu.mx



UNEVT

DATOS DEL AVANCE DEL PROYECTO

OBRA CONCLUIDA

| Prioridad | Nombre del proyecto | Tipo de proyecto | | | | Monto autorizado | Monto ejercido | Remanente | Alcance del proyecto en cuanto a espacios físicos, metros cuadrados y tipo de proyecto ¹ | | | Acciones que sustentan el avance ² | Acciones por realizar | % de avance | Fechas ³ | | Observaciones | ¿Es susceptible de ser inaugurada? (Causas) | Si ya fue inaugurada | | Cuenta con Actas | | | |
|-----------|---|---------------------|--------------|------------------------|---------------|------------------|----------------|-----------|---|----------------|----------|---|-----------------------|-------------|---|--------|---------------|---|----------------------|-------------------------------|---------------------------|-----------------------------------|---|------------------------------|
| | | Obr. de continuidad | Equipamiento | Adecuaciones y mejoras | Mantenimiento | | | | Proyecto sustantable | Espacio/equipo | cantidad | | | | metros cuadrados | Inicio | | | Término | ¿Cuenta con fotos del evento? | ¿Quién y cuándo inauguró? | Entrega- Recepción (Acta Injunte) | Acta Administrativa de Entrega- Recepción | Monto de Acta Administrativa |
| | | | | | | | | | | | | | | | | | | | | | | | | |
| 1 | Proyecto de equipamiento para espacios educativos, laboratorios y de la clínica integral universitaria de la Universidad Estatal del Valle de Toluca. | X | | | | \$ 6,427,338.18 | \$ - | \$ - | Aulas/salones 42 8400 m2 Auditorios 2 400 m2 Aulas interactivas 8 1600 m2 Aula de usos múltiples 8 1600 m2 Aulas magnas 1 200 m2 Laboratorios 2 400 m2 Aulas/salones 2 400 m2 | | | 0% | N/D | N/D | En espera de la validación del Formato de Autorización de Pago para la ministración del recurso | | | | | | | | | |
| 2 | Proyecto de adecuaciones y mejoramiento de espacios teórico-prácticos de la Universidad, que contribuya a optimizar y potencializar su funcionamiento. | | X | | | \$ 5,445,640.47 | \$ - | \$ - | Talleres 2 400 m2 Laboratorios 2 400 m2 Auditorios 1 200 m2 Aulas magnas 1 200 m2 Áreas comunes 1 600 m2 | | | 0% | N/D | N/D | | | | | | | | | | |
| 3 | Proyecto de mantenimiento institucional en espacios educativos, laboratorios y de clínica integral universitaria de la Universidad Estatal del Valle de Toluca. | | | X | | \$ 4,423,995.02 | \$ - | \$ - | Espacios educativos, laboratorios, clínica integral 28000 m2 | | | 0% | N/D | N/D | | | | | | | | | | |
| | | | | | | \$16,716,373.67 | \$0.00 | \$0.00 | TOTAL 30 42,800 m2 | | | | | | | | | | | | | | | |

[Handwritten signature]

MTA. OLGA BÉREZ SANABRIA
RECTORA

[Handwritten signature]

MTA. BLANCA MIRIAM GONZÁLEZ GARDUÑO
ENCARGADA DE LA DIRECCIÓN ADMINISTRATIVA

1 Se capturara los espacios que caracterizan a la obra o proyecto: Se podrán anexar tanta filas como sea necesario.
2 En esta sección se redactara de forma breve y concisa los trabajos a realizar, mismos que se verán reflejados en el reporte fotográfico.
3 Es importante que las fechas de inicio y término estén actualizadas. Todas en dos dígitos: dd, mm y aa.

2019

AÑO

FAM

FONDO DE APORTACIONES MÚLTIPLES

DIRECCIÓN GENERAL DE EDUCACIÓN SUPERIOR UNIVERSITARIA
DIRECCIÓN DE FORTALECIMIENTO INSTITUCIONAL
SUBDIRECCIÓN DE FOMENTO INSTITUCIONAL DEPARTAMENTO DE INFRAESTRUCTURA FÍSICA

Mes reportario

SEPTIEMBRE_2019

FECHA DE CORTE: 30/09/2019

REPORTE FOTOGRÁFICO DEL INFORME DE AVANCE MENSUAL

PRORIDAD **2** Nombre del proyecto: **Adecuaciones y mejoramiento de espacios teórico-prácticos de la Universidad, que contribuya a optimizar y potencializar su funcionamiento.**

CROQUIS DE LOCALIZACIÓN

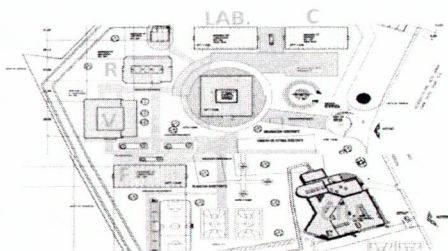

CIU



UBICACIÓN DE LA OBRA O PROYECTO

Acueducto del Alto Lerma No. 183, Col. Pedregal de Guadalupe Hidalgo, Ocoyoacac, Estado de México C.P. 52756.



Porcentaje de avance

0%

FOTOS

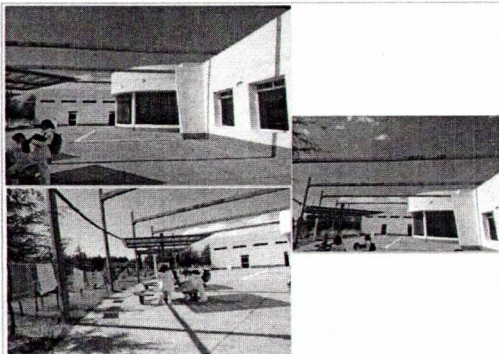

ADECUACIÓN DE AREA DE QI-GONG

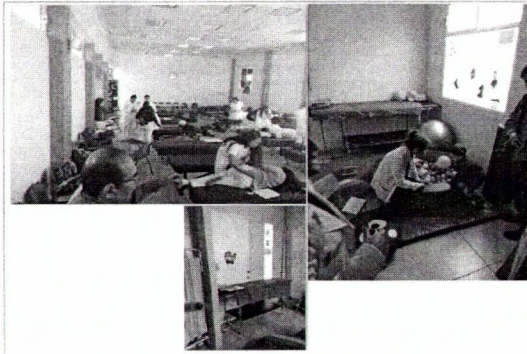

LABORATORIO DE ESTIMULACIÓN TUI-NA MULTISENSORIAL

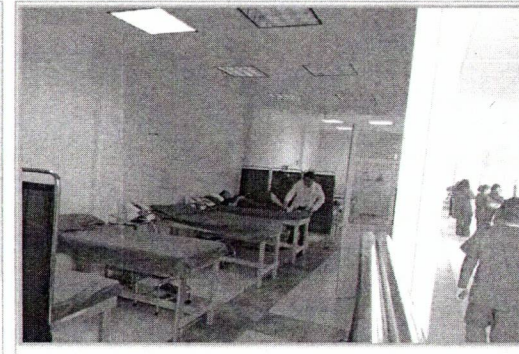

ÁREA DE ELECTRO-ACUPUNTURA

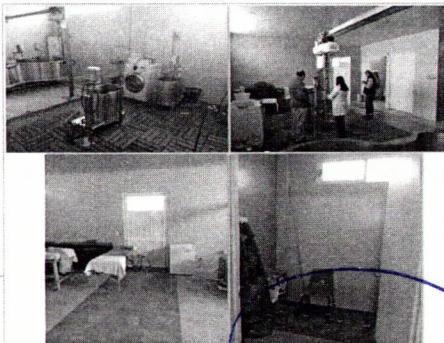

ÁREA DE HIDROTERAPIA

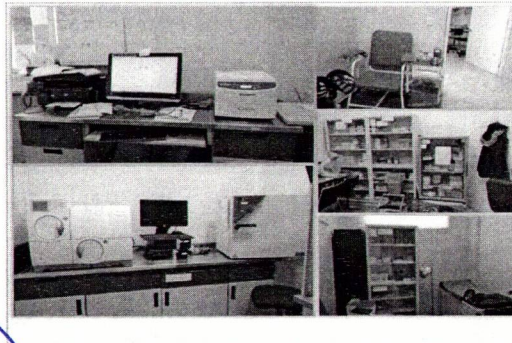

LABORATORIO CLÍNICO

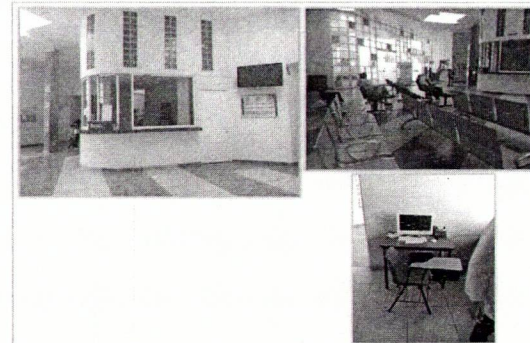

ÁREA DE ESPERA Y ADMISIÓN

MTRA. OLGA BÉREZ SANABRIA
RECTORA

MTRA. BLANCA MIRIAM GONZALEZ GADUÑO
ENCARGADA DE LA DIRECCIÓN ADMINISTRATIVA

* Es muy importante que se anexe reporte fotográfico de todas las obras. Para ello se anexa una pestaña, se podrán copiar tantas pestañas como sea necesario. Para equipamiento, mantenimiento y adecuaciones, en especial, se recomienda que se capture la misma toma, mismo ángulo y lugar para el antes, durante y despues de la obra.

2019

ANS

FAM

FONDO DE APORTACIONES MÚLTIPLES

DIRECCIÓN GENERAL DE EDUCACIÓN SUPERIOR UNIVERSITARIA
DIRECCIÓN DE FORTALECIMIENTO INSTITUCIONAL
SUBDIRECCIÓN DE FOMENTO INSTITUCIONAL/DEPARTAMENTO DE INFRAESTRUCTURA FÍSICA

Mes reportado

SEPTIEMBRE 2019

FECHA DE CORTE: 30/09/2019

REPORTE FOTOGRÁFICO DEL INFORME DE AVANCE MENSUAL

PROYECTO

3 Nombre de los proyectos: **Mantenimiento institucional en espacios educativos, laboratorios y de clínica integral universitaria de la Universidad Estatal del Valle de Toluca.**

CROQUIS DE LOCALIZACIÓN

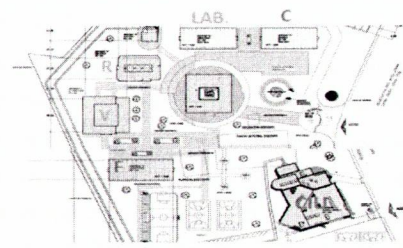
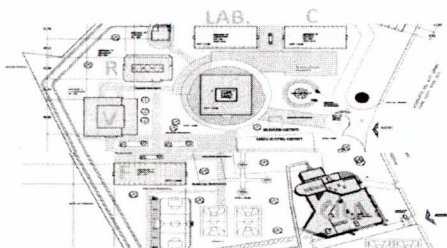

UBICACIÓN DE LA OBRA O PROYECTO

Acueducto del Alto Lerma No. 183, Col. Pedregal de Guadalupe Hidalgo, Ocoyoacac, Estado de México. C.P. 52756.



Porcentaje de avance

0%

FOTOS

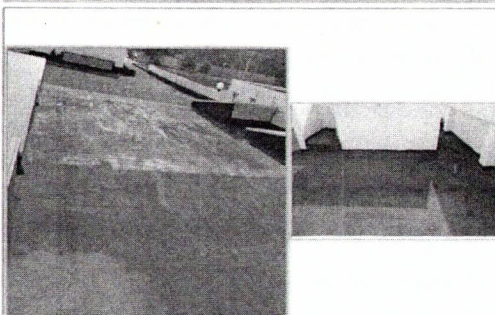

Impermeabilización (techo de la CIU)

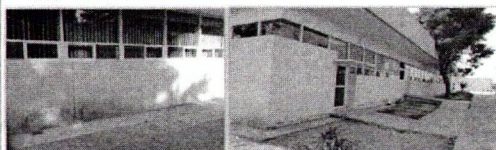

Trabajos de Pintura (CIU y edificio de Vinculación Interior y exterior)

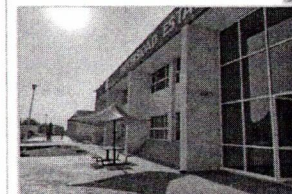

Trabajos de Pintura (edificio "C" y "F")

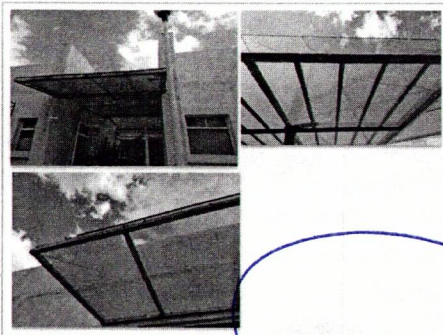

MANTENIMIENTO A CANCELERÍA EN CIU



Instalación eléctrica e iluminación (Edificios "C", "F", Vinculación, Laboratorios, Biblioteca)

MTRA. OLGA PÉREZ SANABRIA
RECTORA

MTRA. BLANCA MIRIAM GONZALEZ GADUÑO
ENCARGADA DE LA DIRECCIÓN ADMINISTRATIVA

* Es muy importante que se anexe reporte fotográfico de todas las obras. Para ello se anexa una pestaña, se podrán copiar tantas pestañas como sea necesario. Para equipamiento, mantenimiento y adecuaciones, en especial, se recomienda que se capture la misma toma, mismo ángulo y lugar para el antes, durante y despues de la obra.

2019

AÑO

FAM
FONDO DE APORTACIONES MÚLTIPLES

DIRECCIÓN GENERAL DE EDUCACIÓN SUPERIOR UNIVERSITARIA
DIRECCIÓN DE FORTALECIMIENTO INSTITUCIONAL
SUBDIRECCIÓN DE FOMENTO INSTITUCIONAL/DEPARTAMENTO DE INFRAESTRUCTURA FÍSICA

Mes reportado

SEPTIEMBRE_2019

FECHA DE CORTE: 30/09/2019

REPORTE FOTOGRÁFICO DEL INFORME DE AVANCE MENSUAL

PRORIDAD

1 Nombre del proyecto

Equipamiento para espacios educativos, laboratorios y de la clínica integral universitaria de la Universidad Estatal del Valle de Toluca.



Porcentaje de avance

0%

CROQUIS DE LOCALIZACIÓN

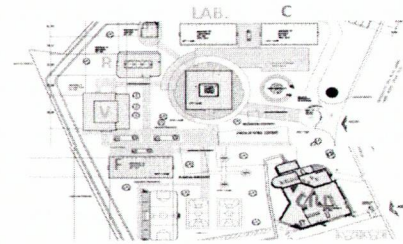
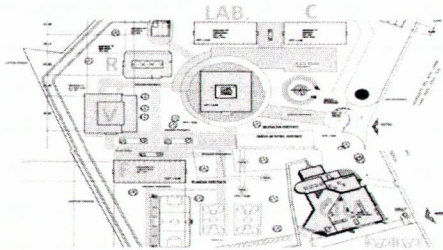

UBICACIÓN DE LA OBRA O PROYECTO

Acueducto del Alto Lerma No. 183, Col. Pedregal de Guadalupe Hidalgo, Ocoyoacac, Estado de México. C.P. 52756.

FOTOS

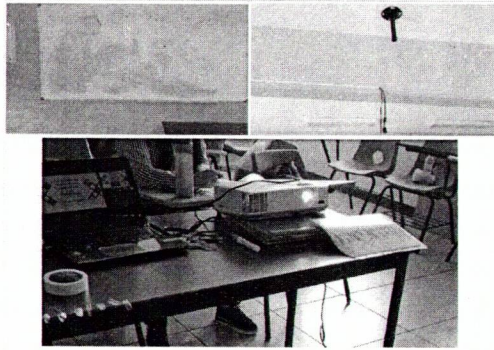

AULAS

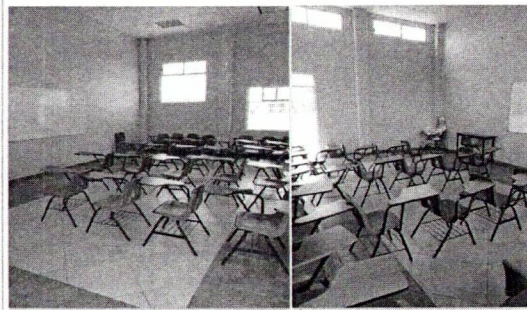

LABORATORIO MULTISENSORIAL

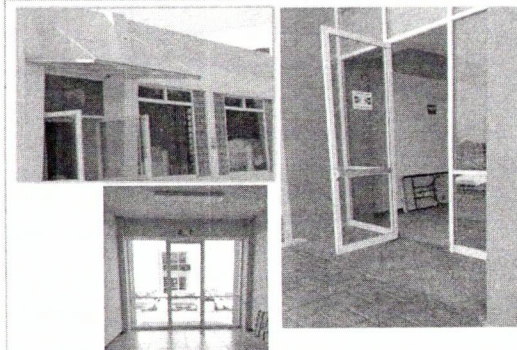

PUERTAS DE SALIDA DE EMERGENCIA (CIU, EDIFICIO "C" Y "F")

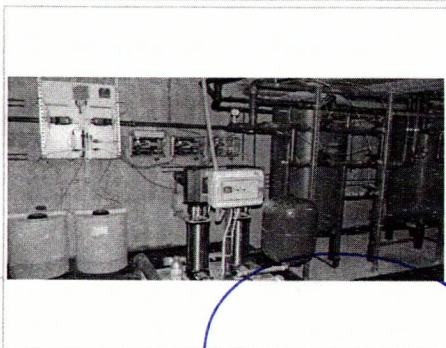

SISTEMA ELÉCTRICO EN CLÍNICA INTEGRAL UNIVERSITARIA

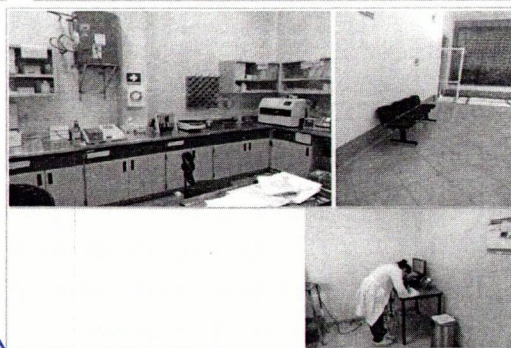

LABORATORIO CLÍNICO

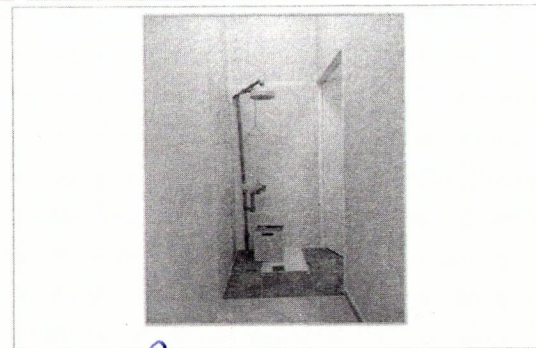

REGADERA DE EMERGENCIA EN CLÍNICA INTEGRAL UNIVERSITARIA

MTRA. OLGA PÉREZ SAMABRÍA
RECTORA

MTRA. BLANCA MIRIAM GONZÁLEZ GADUÑO
ENCARGADA DE LA DIRECCIÓN ADMINISTRATIVA

* Es muy importante que se anexe reporte fotográfico de todas las obras. Para ello se anexa una pestaña, se podrán copiar tantas pestañas como sea necesario. Para equipamiento, mantenimiento y adecuaciones, en especial, se recomienda que se capture la misma toma, mismo ángulo y lugar para el antes, durante y después de la obra.