



"2023. Año del Septuagésimo Aniversario del Reconocimiento del Derecho al Voto de las Mujeres en México".

Ocoyoacac, México, a 09 de enero de 2023  
Oficio No. 210C3101A000000/11/2023

**DR. EDUARDO GERARDO ROSAS GONZÁLEZ**  
**DIRECTOR DE FORTALECIMIENTO INSTITUCIONAL**  
**P R E S E N T E**

Estimado doctor Rosas:

En atención al oficio número 511/2022-0826-24, de fecha 18 de febrero de 2022, signado por la doctora Carmen Enedina Rodríguez Armenta, Directora General de Educación Superior Universitaria e Intercultural, remito a usted el **Cuarto Informe Trimestral** (periodo octubre-diciembre) del reporte de avance físico y financiero de los proyectos correspondientes al Fondo de Aportaciones Múltiples (FAM) ejercicio fiscal 2022, que se enlistan a continuación:

- Equipamiento para la Clínica Integral Universitaria, Plantel Ocoyoacac.
- Construcción de Arcotecho en Multicanchas, Plantel Ocoyoacac.

Dicho reporte se ha enviado en formato digital (PDF y Excel) a los correos: dfi.dgesui@nube.sep.gob.mx, rocioc@nube.sep.gob.mx, cenrique.sanchez@nube.sep.gob.mx, jcarlosv@nube.sep.gob.mx y claudia.duenas@nube.sep.gob.mx.

Sin otro particular, quedo de usted.

**ATENTAMENTE**

  
**JORGE ESPINOSA RIOS**  
**RECTOR**



C.c.p. Dra. Carmen Enedina Rodríguez Armenta, Directora General de Educación Superior Universitaria e Intercultural de la SEP. Para su conocimiento  
C.P. Oscar Ortega Cortés, Director de Subsidio a Universidades de la DGESUI. Para su conocimiento  
Ing. Ana Belen Hernández Castillo, Jefa de la UIPE de la UNEVT. Para su seguimiento  
Lic. Christopher Giovanni Arroyo Olmos, Director Administrativo de la UNEVT. Para su seguimiento  
Archivo.  
JER/ABHC/jchn

SECRETARÍA DE EDUCACIÓN  
SUBSECRETARÍA DE EDUCACIÓN SUPERIOR Y NORMAL  
DIRECCIÓN GENERAL DE EDUCACIÓN SUPERIOR  
UNIVERSIDAD ESTADAL DEL VALLE DE TOLUCA

2022



DIRECCIÓN GENERAL DE EDUCACIÓN SUPERIOR UNIVERSITARIA  
DIRECCIÓN DE FORTALECIMIENTO INSTITUCIONAL  
SUBDIRECCIÓN DE FOMENTO INSTITUCIONAL/DEPARTAMENTO DE INFRAESTRUCTURA FÍSICA

Mes reportado  
**octubre - diciembre**  
FECHA DE Corte: 31/10/22

**REPORTE DESCRIPTIVO DEL INFORME DE AVANCE MENSUAL**

**DATOS DE LA UNIVERSIDAD**

Nombre: **Universidad Estatal del Valle de Toluca**

Entidad federativa: **Estado de México**

Clave Inst 911: **15MSU0944F**

**RESPONSABLES**

Planeación  
Nombre: **Ing. Ana Selén Hernández Castillo**  
Cargo: **Jefa de la Unidad de Información, Planeación, Programación y Evaluación**  
Teléfono: **01 728 287 83 Ext. 1140 y 1141**  
Correo electrónico: **uppe@unetv.edu.mx**

Obras y Mantenimiento  
Nombre: **Lic. Christopher Giovanni Arroyo Olmos**  
Cargo: **Director Administrativo**  
Teléfono: **01 728 287 83 ext. 1120 y 1121**  
Correo electrónico: **direccionadministrativa@unetv.edu.mx**



**DATOS DEL AVANCE DEL PROYECTO**

**OBRA CONCLUIDA**

Prioridad	Nombre del proyecto	Tipo de proyecto				Monto autorizado	Monto ejercido	Remanente	Alcance del proyecto en cuanto a espacios físicos, metros cuadrados y tipo de proyecto <sup>1</sup>			Acciones que sustentan el avance <sup>2</sup>	Acciones por realizar	% de avance	Fechas <sup>3</sup>		Observaciones	¿Es susceptible de ser inaugurada? (Causas)	Si ya fue inaugurada						
		Obras de construcción	Equipoamiento	Adquisición y entrega	Mantenimiento				Proyecto sustancial	Espacio	cantidad				metros cuadrados	Inicio			Termino	Entrega-Recepción (Acta finiquito)	Acta Administrativo de Entrega-Recepción	Monto de Acta Administrativo	Cuenta con Actas		
																							¿Cuenta con fotos del evento?	¿Quién y cuándo inauguró?	¿Cuenta con Actas?
<b>GLOBAL DEL PROYECTO</b>																									
1	Equipamiento para la Clínica Integral Universitaria, Plantel Ocoyoacac.	x				\$ 8,320,700.00	\$ 8,313,296.96	\$ 7,403.04	Laboratorios	5	N/A	Se adquirió el siguiente equipo: 1. Kit de accesorios para colutorio; 1. Unidad de sifón reclinable con cámara intra oral, compresor de aire de 1 HP, y un autoclave de 12 lbs; 2. Unidades de digitalización que complementa el diagnóstico por imágenes y su transición al mundo digital; 1. Unidad que imprime en seco perfecta; 2. Lámparas de Luz Polarizada con stand de mesa y stand de piso; 3. Unidades para electroterapia, ultrasonido, y terapia combinada (marca chattanooga); 2. Unidades combinadas de electroterapia y ultrasonido; 1. Equipo para tratamiento con crioterapia; 1. Unidad automática para magnetoterapia; 3. Equipos de oxigenación; 4. Unidades demográfica de precisión; 1. Equipo de densitometría ósea y 4. Mesas quirúrgicas.	100.00%	01/06/22	29/09/22	En proceso de formalización del acta entrega recepción.	SI	NO	NO	NO	NO	N/A			
2	Construcción de Arcotecho en multicanchas, Plantel Ocoyoacac.	x				\$ 3,532,190.00	\$ -	\$ 3,532,190.00	Multicanchas	2.00	1362.00	Se informa que, en fecha 14 de octubre de 2022, se llevó a cabo la firma del Convenio de Colaboración Interinstitucional número IMIFE/DCU/2022, para la ejecución de la obra "Construcción de Arcotecho en Multicanchas, Plantel Ocoyoacac" y quedó adjudicada mediante contrato número IMIFE-437-CC-2022.  Por lo que corresponde al inicio de la obra física se informa que la empresa contratista está en proceso de iniciar su ejecución.	0%	19/10/22	29/10/22		NO	NO	NO	NO	NO	N/A			
<b>TOTAL</b>									0	1362															
						\$11,852,890.00	\$8,313,296.96	\$3,639,593.04																	

**JORGE ESPINOSA RIOS**  
RECTOR

**CHRISTOPHER GIOVANNI ARROYO OLMOS**  
DIRECTOR ADMINISTRATIVO

1 Se capturara en los espacios que caracterizan a la obra o proyecto. Se podrán anexar tantas fotos como sea necesario.  
2 En esta sección se redactara de forma breve y concisa los trabajos a realizar, mismos que se verán reflejados en el reporte fotográfico.  
3 Es importante que las fechas de inicio y término estén actualizadas. Todas en dos dígitos: dd, mm y aa.

2022

# FAM

FONDO DE APORTACIONES MÚLTIPLES

DIRECCIÓN GENERAL DE EDUCACIÓN SUPERIOR UNIVERSITARIA  
DIRECCIÓN DE FORTALECIMIENTO INSTITUCIONAL  
SUBDIRECCIÓN DE FOMENTO INSTITUCIONAL/DEPARTAMENTO DE INFRAESTRUCTURA FÍSICA

Meses reportados  
octubre - diciembre

FECHA DE CORTE: 31/12/2022

REPORTE FOTOGRÁFICO DEL INFORME DE AVANCE MENSUAL



Porcentaje de avance

100%

1 Nombre de la obra: **Equipamiento para la Clínica Integral Universitaria, Plantel Ocoyoacac.**

CROQUIS DE LOCALIZACIÓN

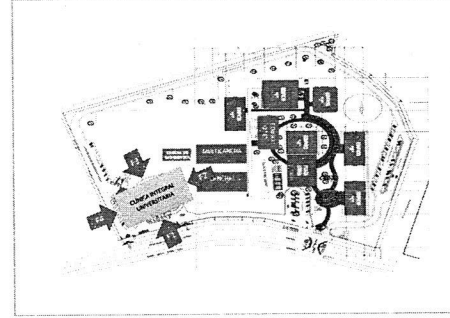
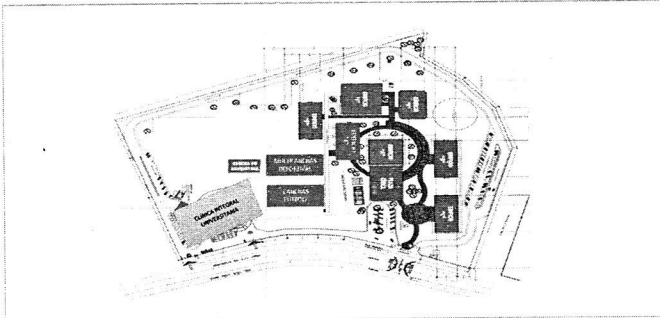

UBICACIÓN DE LA OBRA O PROYECTO

Acueducto del Alto Lerma No. 183, Col. Pedregal de Guadalupe Hidalgo, Ocoyoacac, Estado de México. C.P. 52756.

FOTOS

### ACCESORIOS PARA CONSULTORIO

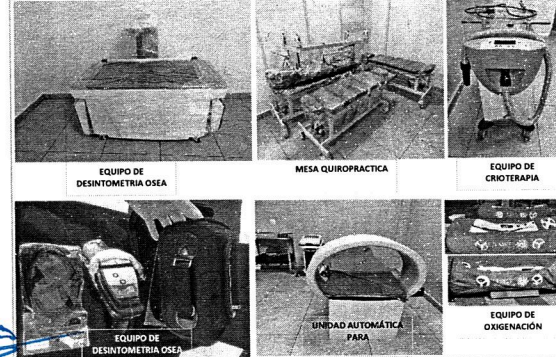
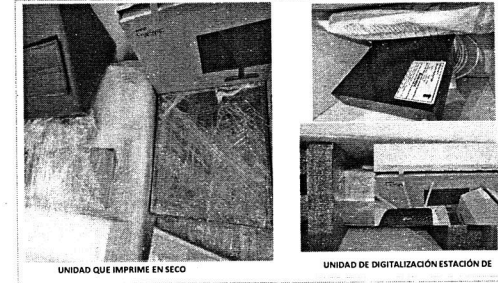
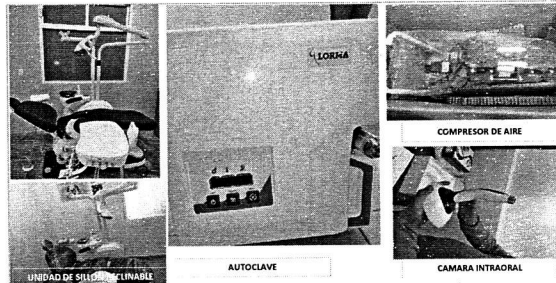
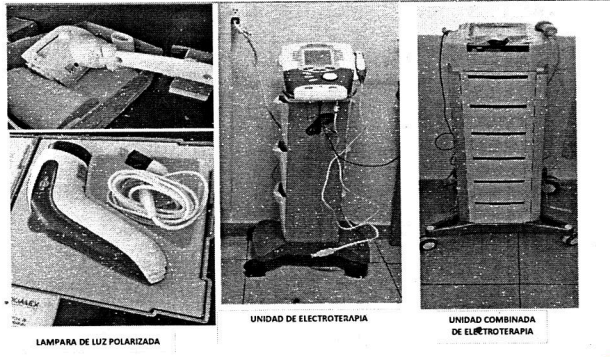

JOSÉ ESPINOSA RUIZ  
RECTOR

CHRISTOPHER GIOVANNI ARROYO OLMOS  
DIRECTOR ADMINISTRATIVO

\* Es muy importante que se anexe reporte fotográfico de todas las obras. Para ello se anexa una postafila, se podrán copiar tantas pestañas como sea necesario.

2022

# FAM

FONDO DE APORTACIONES MÚLTIPLES

DIRECCIÓN GENERAL DE EDUCACIÓN SUPERIOR UNIVERSITARIA  
DIRECCIÓN DE FORTALECIMIENTO INSTITUCIONAL  
SUBDIRECCIÓN DE FORTALECIMIENTO INSTITUCIONAL DEPARTAMENTO DE INFRAESTRUCTURA FÍSICA

Meses reportados

octubre - diciembre

FECHA DE CORTE: 31/12/2022

### REPORTE FOTOGRAFICO DEL INFORME DE AVANCE MENSUAL

PROYECTO

2

Nombre de la obra: **Construcción de Arcotecho en multicanchas, Plantel Ocoyoacac**

#### CROQUIS DE LOCALIZACIÓN

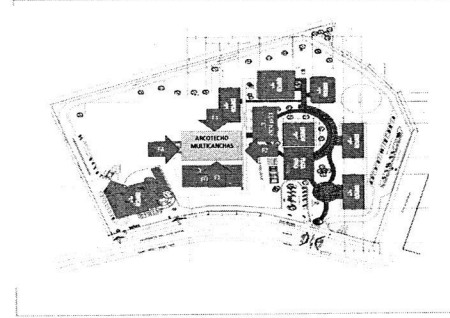
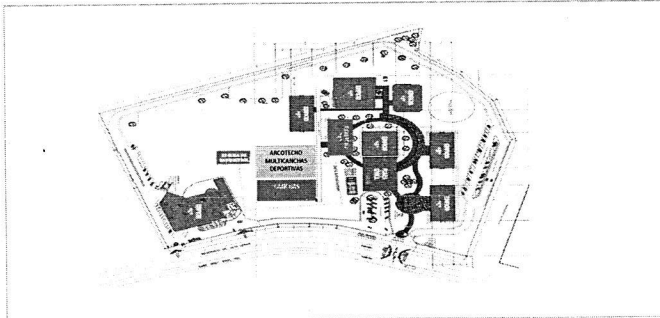

#### UBICACIÓN DE LA OBRA O PROYECTO

Acueducto del Alto Lerma No. 183, Col. Pedregal de Guadalupe Hidalgo, Ocoyoacac, Estado de México. C.P. 52756.



Porcentaje de avance

# 0%

#### FOTOS

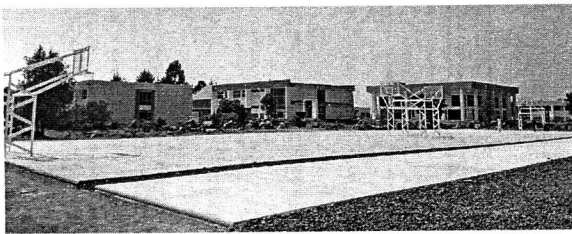

F1: Fachada principal

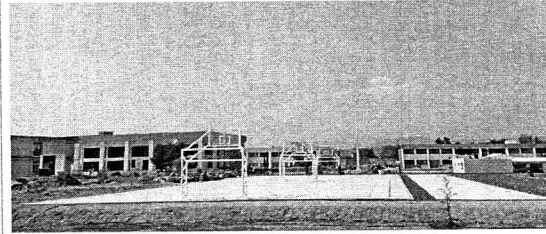

F2: Lateral



F3: Fachada posterior

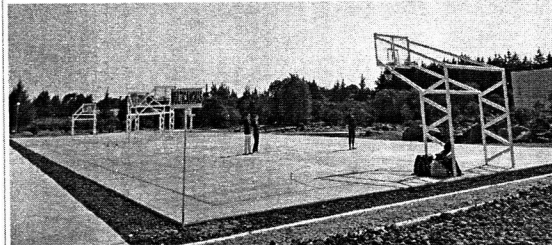

F4: Lateral

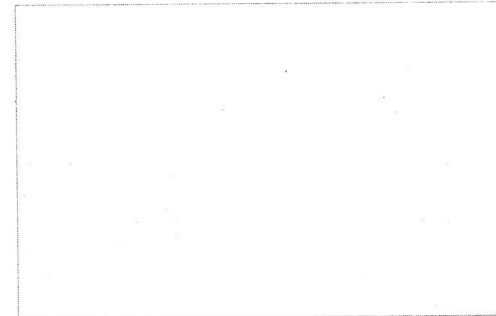

F5: Interior de aula

JORGE ESPINOSA RIOS  
RECTOR

CHRISTOPHER GIOVANNI ARROYO OLMOS  
DIRECTOR ADMINISTRATIVO

\* Es muy importante que se anexe reporte fotográfico de todas las obras. Para ello se anexa una pestaña, se podrán copiar tantas pestañas como sea necesario