



"2018. Año del Bicentenario del Natalicio de Ignacio Ramírez Calzada, El Nigromante".

Ocoyoacac, México, a 07 de agosto de 2018
Oficio No. 205BP1A000/731/2018

DR. ISAIÁS ELIZARRABAZ ALCARAZ
DIRECTOR DE FORTALECIMIENTO INSTITUCIONAL
PRESENTE

En el marco del Fondo de Aportaciones Múltiples (FAM) 2018 y en atención a la solicitud de reportar el avance físico y financiero de la obra "Finalización de la construcción del edificio de Rectoría", correspondiente al mes de julio del presente año, le informo que dicho reporte ha sido enviado a los correos rocioc@nube.sep.gob.mx y jcarlosv@nube.sep.gob.mx; anexando dos archivos PDF y Excel. Asimismo, se hace entrega de manera física de un CD, con los archivos en mención.

Sin otro particular por el momento, le reitero la seguridad de mi más atenta y distinguida consideración.

S.E.P.
DIRECCIÓN GENERAL DE EDUCACIÓN SUPERIOR UNIVERSITARIA
27 AGO 2018
13:19
Augusta
DIRECCIÓN DE FORTALECIMIENTO INSTITUCIONAL

ANEXA
2 CD

UNIVERSIDAD DEL VALLE DE TOLUCA
28 AGO 2018
12:45

ATENTAMENTE

MTRO. E. FRANCISCO LÓPEZ MILLÁN
RECTOR DE LA UNEVT

S.E.P. 13:03
SUBSECRETARÍA DE EDUCACIÓN SUPERIOR
27 AGO 2018
leg:4

UNIVERSIDAD DEL VALLE DE TOLUCA
28 AGO 2018
12:36
KAREN

CCP. DR. SALVADOR MALO ÁLVAREZ - DIRECTOR GENERAL DE EDUCACIÓN SUPERIOR UNIVERSITARIA DE LA SEP
CPC. HORACIO DÍAZ MORA - DIRECTOR DE SUBSIDIO A UNIVERSIDADES DE LA DIRECCIÓN GENERAL DE EDUCACIÓN SUPERIOR UNIVERSITARIA
C. GUILLERMINA SAN MARTÍN CASTROPAREDES - DIRECTORA ADMINISTRATIVA
MTI. CRISTINO REYES BANDALA - JEFE DE LA UIPE.
ARCHIVO

S.E.P. EDUCACIÓN
27 AGO. 2018
11:22
DIRECCIÓN GENERAL DE EDUCACIÓN SUPERIOR UNIVERSITARIA
DIRECCIÓN DE SUBSIDIO A UNIVERSIDADES

SECRETARÍA DE EDUCACIÓN
SUBSECRETARÍA DE EDUCACIÓN MEDIA SUPERIOR Y SUPERIOR
DIRECCIÓN GENERAL DE EDUCACIÓN SUPERIOR
UNIVERSIDAD DEL VALLE DE TOLUCA

2018

AÑO

FAM

FONDO DE APORTACIONES MÚLTIPLES

DIRECCIÓN GENERAL DE EDUCACIÓN SUPERIOR UNIVERSITARIA
DIRECCIÓN DE FORTALECIMIENTO INSTITUCIONAL
SUBDIRECCIÓN DE FOMENTO INSTITUCIONAL DEPARTAMENTO DE INFRAESTRUCTURA FÍSICA

Mes reportado

julio_2018

FECHA DE CORTE: 30/07/2018

REPORTE DESCRIPTIVO DEL INFORME DE AVANCE MENSUAL

DATOS DE LA UNIVERSIDAD

Nombre: Universidad Estatal del Valle de Toluca

Entidad federativa: Estado de México

Clave Inst 911: 15MSU0944F

RESPONSABLES

Planeación

Nombre: Ing. Cristino Reyes Bandala
Cargo: Jefe de la Unidad de Información, Planeación, Programación y Evaluación
Teléfono: 01 728 287 83 82 Ext. 1040 y 1041
Correo electrónico: ulppe@unevt.edu.mx

Obras y Mantenimiento

Nombre: C. Guillermina San Martín Castroparedes
Cargo: Directora Administrativa
Teléfono: 01 728 287 83 82, ext. 1120 y 1121
Correo electrónico: direccionadministrativa@unevt.edu.mx



UNEVT

DATOS DEL AVANCE DEL PROYECTO

OBRA CONCLUIDA

Prioridad	Nombre del proyecto	Tipo de proyecto					Monto autorizado	Monto ejercido	Remanente	Alcance del proyecto en cuanto a espacios físicos, metros cuadrados y tipo de proyecto ¹			Acciones que sustentan el avance ²	Acciones por realizar	% de avance	Fechas ³		Observaciones	OBRA CONCLUIDA					
		Otro de continuidad	Enajenamiento	Asociaciones y mejoras	Mantenimiento	Proyecto sustentable				Espacio/equipo	cantidad	metros cuadrados				Inicio	Término		¿Es susceptible de ser inaugurada? (Causas)	¿Cuenta con fotos del evento?	¿Quién y cuándo inauguró?	Entrega-Recepción (Acta finalizado)	Acta Administrativa de Entrega-Recepción	Monto de Acta Administrativa
1	Finalización de la construcción del edificio de rectoría	X					\$ 10,553,214.67	\$ 10,553,214.67								N/D	N/D	En proceso de solicitud de los recursos por parte de la Universidad y la contratación de la obra por parte del IMIFE.						
TOTAL											0	0.00												
							\$10,553,214.67	\$0.00	\$10,553,214.67															

MTR. E. FRANCISCO LÓPEZ MILLÁN
RECTOR

C. GUILLERMINA SAN MARTÍN CASTROPAREDES
DIRECTORA ADMINISTRATIVA

1 Se capturara los espacios que caracterizan a la obra o proyecto. Se podrán anexas tantas filas como sea necesario.
2 En esta sección se redactara de forma breve y concisa los trabajos a realizar, mismos que se veran reflejados en el reporte fotografico.
3 Es importante que las fechas de inicio y término estén actualizadas. Todas en dos digitos: dd, mm y aa.

2018

AÑO

FAM

FONDO DE APORTACIONES MÚLTIPLES

DIRECCIÓN GENERAL DE EDUCACIÓN SUPERIOR UNIVERSITARIA
DIRECCIÓN DE FORTALECIMIENTO INSTITUCIONAL
SUBDIRECCIÓN DE FOMENTO INSTITUCIONAL/DEPARTAMENTO DE INFRAESTRUCTURA FÍSICA

Mes reportado

junio_2018

FECHA DE CORTE: 26/06/2018

REPORTE FOTOGRAFICO DEL INFORME DE AVANCE MENSUAL



Porcentaje de avance

0%

Proyecto

1

Nombre de la obra:

Finalización de la construcción del edificio de rectoría

CROQUIS DE LOCALIZACIÓN

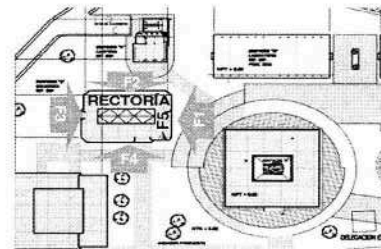
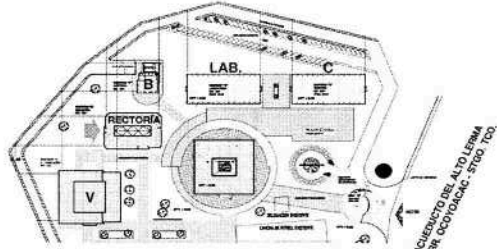

UBICACIÓN DE LA OBRA O PROYECTO

Acueducto del Alto Lerma No. 183, Col. Pedregal de Guadalupe Hidalgo, Ocoyoacac, Estado de México, C.P. 52756.

FOTOS



F1: Fachada principal

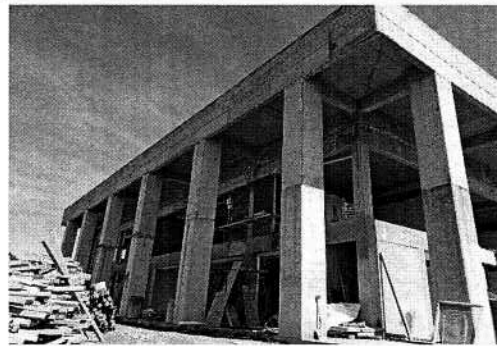

F2: lateral



F3: Fachada posterior



F4: Lateral

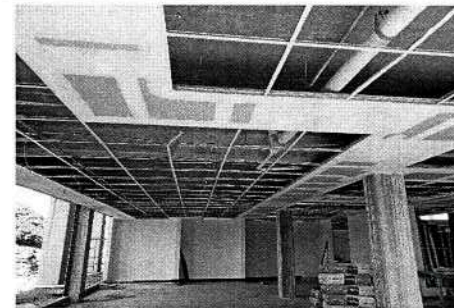

F5: Interior de aula

Comentarios de los trabajos realizados:

MTR. E. FRANCISCO LÓPEZ MILLÁN
RECTOR

C. GUILLERMINA SAN MARTÍN CASTROPAREDES
DIRECTORA ADMINISTRATIVA

* Es muy importante que se anexe reporte fotográfico de todas las obras. Para ello se anexa una pestaña, se podrán copiar tantas pestañas como sea necesario. Para equipamiento, mantenimiento y adecuaciones, en especial, se recomienda que se capture la misma toma, mismo ángulo y lugar para el antes, durante y después de la obra.