



GOBIERNO DEL  
ESTADO DE MÉXICO



**EDOMÉX**  
DECISIONES FIRMES, RESULTADOS FUERTES.

"2018. Año del Bicentenario del Natalicio de Ignacio Ramírez Calzada, El Nigromante".

Ocoyoacac, México, a 04 de julio de 2018  
Oficio No. 205BP1A000/648/2018

**DR. SALVADOR MALO ÁLVAREZ**  
DIRECTOR GENERAL DE EDUCACIÓN SUPERIOR  
UNIVERSITARIA DE LA SECRETARÍA DE EDUCACIÓN PÚBLICA (SEP)  
PRESENTE

En el marco del Fondo de Aportaciones Múltiples (FAM) y en atención a la solicitud de reportar el avance físico y financiero de la obra "Finalización de la construcción del edificio de Rectoría" del ejercicio 2018, correspondiente al mes de junio del presente año.

Informo que dicho reporte ha sido enviado a los correos rocioc@nube.sep.gob.mx y jcarlosv@nube.sep.gob.mx; anexando dos archivos PDF y Excel. Asimismo, se hace entrega de manera física de un CD, con los archivos en mención.

Sin otro particular por el momento, le reitero la seguridad de mi más atenta y distinguida consideración.

S.E.P.  
DIRECCIÓN GENERAL DE EDUCACIÓN  
SUPERIOR UNIVERSITARIA

14:23  
17 JUL 2018  
Cuarto

DIRECCIÓN DE FORTALECIMIENTO  
INSTITUCIONAL

S.E.P.  
DIRECCIÓN GENERAL DE EDUCACIÓN  
SUPERIOR UNIVERSITARIA

14:23  
11 JUL 2018  
Cuarto

DIRECCIÓN DE FORTALECIMIENTO  
INSTITUCIONAL

ATENTAMENTE

MTRO. E. FRANCISCO LÓPEZ MILLÁN  
RECTOR DE LA UNEVT

CCP. DR. ISAÍAS ELIZARRAZ ALCARAZ - DIRECTOR DE FORTALECIMIENTO INSTITUCIONAL  
CPC. HORACIO DÍAZ MORA - DIRECTOR DE SUBSIDIO A UNIVERSIDADES DE LA DIRECCIÓN GENERAL DE EDUCACIÓN SUPERIOR UNIVERSITARIA  
C. GUILLERMINA SAN MARTÍN CASTROPAREDES - DIRECTORA ADMINISTRATIVA  
MTL. CRISTINO REYES BANDALA - JEFE DE LA UIPPE  
ARCHIVO.

Copia 14:44  
11 JUL 2018

DIRECCIÓN GENERAL DE EDUCACIÓN SUPERIOR  
UNIVERSITARIA  
DIRECCIÓN DE SUBSIDIO A UNIVERSIDADES

12 JUL 2018  
35 Kaler

12 JUL 2018  
11:44 am

12 JUL 2018

SECRETARÍA DE EDUCACIÓN  
SUBSECRETARÍA DE EDUCACIÓN MEDIA SUPERIOR Y SUPERIOR  
DIRECCIÓN GENERAL DE EDUCACIÓN SUPERIOR  
UNIVERSIDAD ESTADUAL DEL VALLE DE TOLUCA

2018

AÑO

**FAM**  
 FONDO DE APORTACIONES MÚLTIPLES

 DIRECCIÓN GENERAL DE EDUCACIÓN SUPERIOR UNIVERSITARIA  
 DIRECCIÓN DE FORTALECIMIENTO INSTITUCIONAL  
 SUBDIRECCIÓN DE FOMENTO INSTITUCIONAL/DEPARTAMENTO DE INFRAESTRUCTURA FÍSICA

Mes reportado

junio\_2018

FECHA DE Corte: 29/06/2018

**REPORTE DESCRIPTIVO DEL INFORME DE AVANCE MENSUAL**

DATOS DE LA UNIVERSIDAD

Nombre: Universidad Estatal del Valle de Toluca

Entidad federativa: Estado de México

Clave Inst 911: 15MSUG94F

## RESPONSABLES

## Planeación

 Nombre: Ing. Crisino Reyes Bandaña  
 Cargo: Jefe de la Unidad de Información, Planeación, Programación y Evaluación  
 Teléfono: 01 728 287 83 Ext. 1040 y 1041  
 Correo electrónico: ulppe@unevt.edu.mx

## Obras y Mantenimiento

 Nombre: C. Guillermina San Martín Castroparedes  
 Cargo: Directora Administrativa.  
 Teléfono: 01 728 287 83 Ext. 1120 y 1121  
 Correo electrónico: direccionadministrativa@unevt.edu.mx

UNEVT

## DATOS DEL AVANCE DEL PROYECTO

## OBRA CONCLUIDA

Prioridad	Nombre del proyecto	Tipo de proyecto				Monto autorizado	Monto ejercido	Remanente	Alcance del proyecto en cuanto a espacios físicos, metros cuadrados y tipo de proyecto <sup>1</sup>			Acciones que sustentan el avance <sup>2</sup>	Acciones por realizar	% de avance	Fechas <sup>3</sup>		Observaciones	¿Es susceptible de ser inaugurada? (Causas)	Si ya fue inaugurada		Cuenta con Actas		
		Obras de construcción	Equipamiento	Admisiones y registros	Mantenimiento				Proyecto susceptible	Espacio/equipo	cantidad				metros cuadrados	Inicio			Término	¿Cuenta con fotos del evento?	¿Quien y cuando inauguró?	Entrega- Recepción (Acta final)	Acta Administrativa de Entrega- Recepción
1	Finalización de la construcción del edificio de rectoría	X				\$ 10,553,214.67		\$ 10,553,214.67															
GLOBAL DEL PROYECTO																							
TOTAL									0	0.00													
						\$10,553,214.67	\$0.00	\$10,553,214.67															

 MTRO. E. FRANCISCO LÓPEZ MILLÁN  
 RECTOR

 C. GUILLERMINA SAN MARTÍN CASTROPAREDES  
 DIRECTORA ADMINISTRATIVA

1 Se capturara los espacios que caracterizan a la obra o proyecto. Se podrán anexar tantas filas como sea necesario.

2 En esta sección se redactara de forma breve y concisa los trabajos a realizar, mismos que se verán reflejados en el reporte fotográfico.

3 Es importante que las fechas de inicio y término estén actualizadas. Todas en dos dígitos: dd, mm y aa.

2018

SHO

**FAM**  
FONDO DE APORTACIONES MÚLTIPLES

DIRECCIÓN GENERAL DE EDUCACIÓN SUPERIOR UNIVERSITARIA  
DIRECCIÓN DE FORTALECIMIENTO INSTITUCIONAL  
SUBDIRECCIÓN DE FOMENTO INSTITUCIONAL/DEPARTAMENTO DE INFRAESTRUCTURA FÍSICA

Mes reportado

junio\_2018

FECHA DE CORTE: 30/06/2018

REPORTE FOTOGRÁFICO DEL INFORME DE AVANCE MENSUAL

 UNEVT Porcentaje de avance <h1>0%</h1>	<b>1</b> Nombre de la obra: <b>Finalización de la construcción del edificio de rectoría</b>	
	<b>CROQUIS DE LOCALIZACIÓN</b> 	<b>UBICACIÓN DE LA OBRA O PROYECTO</b>  Acueducto del Alto Larra No. 183, Col. Pedregal de Guadalupe Hidalgo, Ocoyoacac, Estado de México. C.P. 52756.

FOTOS

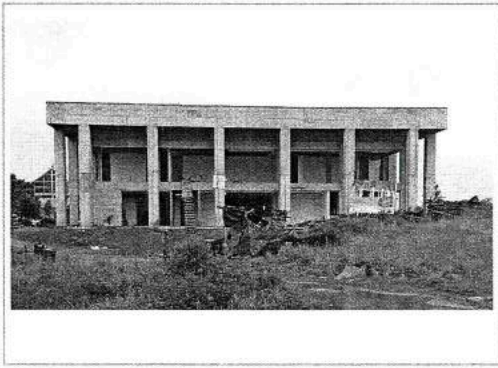

F1: Fachada principal

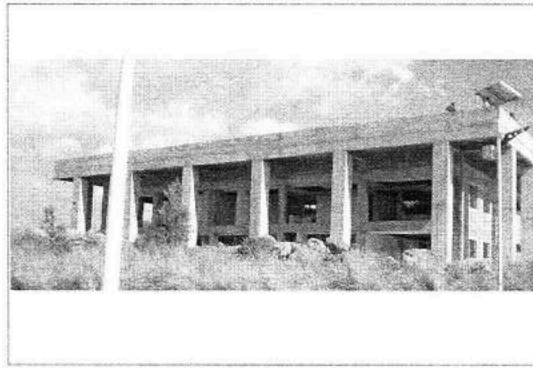

F2: lateral

Comentarios de los trabajos realizados:

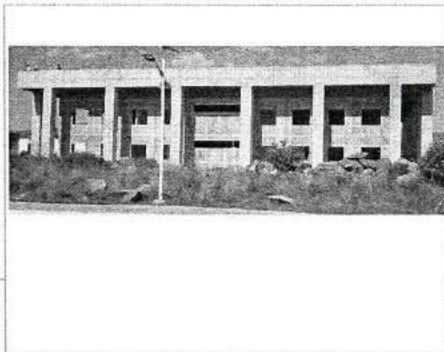

F3: Fachada posterior

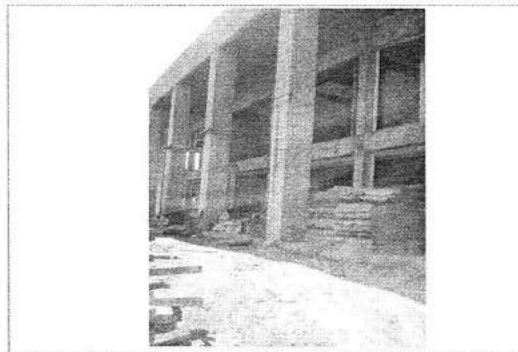

F4: Entrada

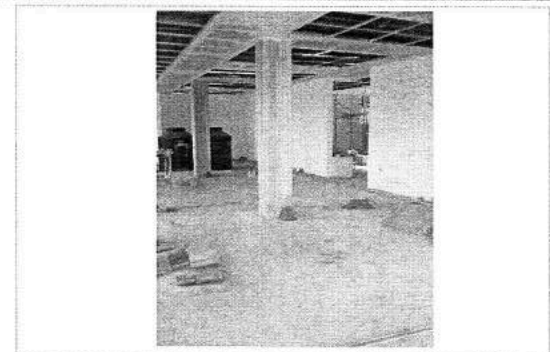

F5: Interior de aula



MTRÓ. E. FRANCISCO LÓPEZ MILLÁN  
RECTOR



C. GUILLERMINA SAN MARTÍN CASTROPAREDES  
DIRECTORA ADMINISTRATIVA

\* Es muy importante que se anexe reporte fotográfico de todas las obras. Para ello se anexa una pestaña, se podrán copiar tantas pestañas como sea necesario. Para equipamiento, mantenimiento y adecuaciones, en especial, se recomienda que se capture la misma toma, mismo ángulo y lugar para el antes, durante y después de la obra.