



GOBIERNO DEL
ESTADO DE MÉXICO



EDOMÉX
DECISIONES FIRME. RESULTADOS FUERTES.

"2018. Año del Bicentenario del Nacimiento de Ignacio Ramírez Calzada, El Nigromante".

Ocoyoacac, México, a 06 de junio de 2018
Oficio No. 205BP1A000/564/2018

DR. SALVADOR MALO ÁLVAREZ
DIRECTOR GENERAL DE EDUCACIÓN SUPERIOR UNIVERSITARIA DE LA
SECRETARÍA DE EDUCACIÓN PÚBLICA (SEP)
PRESENTE

En el marco del Fondo de Aportaciones Múltiples (FAM) y en atención a la solicitud de reportar el avance físico y financiero de la obra "Finalización de la construcción del edificio de Rectoría" del ejercicio 2018, correspondiente al mes de mayo del presente año.

Informo que dicho reporte ha sido enviado a los correos rocioc@nube.sep.gob.mx y jcarlosv@nube.sep.gob.mx; anexando tres archivos pdf, excel y memoria fotográfica en formato word. Asimismo, se hace entrega de manera física de un CD, con los archivos en mención.

Sin otro particular por el momento, le reitero la seguridad de mi más atenta y distinguida consideración.

S.E.P.
SUBSECRETARÍA DE EDUCACIÓN SUPERIOR



DIRECCIÓN GENERAL DE EDUCACIÓN SUPERIOR

S. M. H. C. P. A.
DIRECCIÓN DE SUBSIDIO A UNIVERSIDADES SUPERIOR UNIVERSITARIA



DIRECCIÓN DE FORTALECIMIENTO INSTITUCIONAL



DIRECCIÓN GENERAL DE EDUCACIÓN SUPERIOR UNIVERSITARIA

ATENTAMENTE

MTRO. E. FRANCISCO LÓPEZ MILLÁN
RECTOR DE LA UNEVT



CCP. DR. ISAIAS ELIZARRARAZ ALCARAZ - DIRECTOR DE FORTALECIMIENTO INSTITUCIONAL
CPC. HORACIO DÍAZ MORA - DIRECTOR DE SUBSIDIO A UNIVERSIDADES DE LA DIRECCIÓN GENERAL DE EDUCACIÓN SUPERIOR UNIVERSITARIA
C. GUILLERMINA SAN MARTÍN CASTROPAREDES - DIRECTORA ADMINISTRATIVA
MTL. CRISTINO REYES BANDALA - JEFE DE LA UIPPE.
ARCHIVO.



SECRETARÍA DE EDUCACIÓN
SUBSECRETARÍA DE EDUCACIÓN MEDIA SUPERIOR Y SUPERIOR
DIRECCIÓN GENERAL DE EDUCACIÓN SUPERIOR

2018

FAM
FONDO DE APORTACIONES MÚLTIPLES

DIRECCIÓN GENERAL DE EDUCACIÓN SUPERIOR UNIVERSITARIA
DIRECCIÓN DE FORTALECIMIENTO INSTITUCIONAL
SUBDIRECCIÓN DE FORTALECIMIENTO INSTITUCIONAL DE INFRAESTRUCTURA FÍSICA

Una reportado

junio_2018

FECHA DE CORTE: 30/06/2018

REPORTE DESCRIPTIVO DEL INFORME DE AVANCE MENSUAL

DATOS DE LA UNIVERSIDAD



Nombre: Universidad Estatal del Valle de Toluca

Entidad federativa: Estado de México

Clave Inst 911: 15MSU0944F

Planeación

Nombre: Ing. Chistino Reyes Bandala
Cargo: Jefe de la Unidad de Información, Planeación, Programación y Evaluación
Teléfono: 01 728 287 83 82 Ext. 1040 y 1041
Correo electrónico: ulppe@unevt.edu.mx

RESPONSABLES

Obras y Mantenimiento
Nombre: C. Guillermina San Martín Castroparedes
Cargo: Directora Administrativa
Teléfono: 01 728 287 83 82, ext. 1120 y 1121
Correo electrónico: direccionadministrativa@unevt.edu.mx

DATOS DEL AVANCE DEL PROYECTO

OBRA CONCLUIDA

Propiedad	Nombre del proyecto	Tipo de proyecto				Monto autorizado	Monto ejercido	Remanente	Alcance del proyecto en cuanto a espacios físicos, metros cuadrados y tipo de proyecto ¹			Acciones que sustentan el avance ²	Acciones por realizar	% de avance	Fechas ³		Observaciones	¿Es susceptible de ser inaugurada? (Causas)	Si ya fue inaugurada		Cuenta con Actas	
		Obras de construcción	Equipamiento	Adquisición y reparación	Mantenimiento				Proyecto sustitutable	Especializado	Cantidad				Metros cuadrados	Inicio			Término	¿Cuenta con fotos del evento?	¿Quién y cuándo inauguró?	Entrega- Recepción (Acta de Inauguración)
1	Finalización de la construcción del edificio de rectoría	X				\$ 10,553,214.67	\$	10,553,214.67									Esta en proceso de liberación del recurso de acuerdo a la normatividad aplicable al interior del Estado.					
TOTAL									0	0.00												
						\$10,553,214.67	\$0.00	\$10,553,214.67														

GLOBAL DEL PROYECTO

MTRD. E. FRANCISCO LÓPEZ MILLÁN
RECTOR

C. GUILLERMINA SAN MARTÍN CASTROPAREDES
DIRECTORA ADMINISTRATIVA

1 Se captará los espacios que caracterizan a la obra o proyecto. Se podrán anexar tanta filas como sea necesario.
2 En esta sección se redactará de forma breve y concisa los trabajos a realizar, mismos que se verán reflejados en el reporte fotográfico.
3 Es importante que las fechas de inicio y término estén actualizadas. Todas en dos dígitos: dd, mm y aa.

2018

FAM
FONDO DE APORTACIONES MÚLTIPLES

DIRECCIÓN GENERAL DE EDUCACIÓN SUPERIOR UNIVERSITARIA
DIRECCIÓN DE FORTALECIMIENTO INSTITUCIONAL
SUBDIRECCIÓN DE FOMENTO INSTITUCIONAL DEPARTAMENTO DE INFRAESTRUCTURA ESCOLAR

Mes reportado:
junio_2018
FECHA DE CORTE: 31/06/2018

REPORTE FOTOGRÁFICO DEL PROYECTO DE AVANCE MENSUAL



UNEVT

Porcentaje de avance

0%

1 Nombre de la obra: **Finalización de la construcción del edificio de rectoría**

CROQUIS DE LOCALIZACIÓN

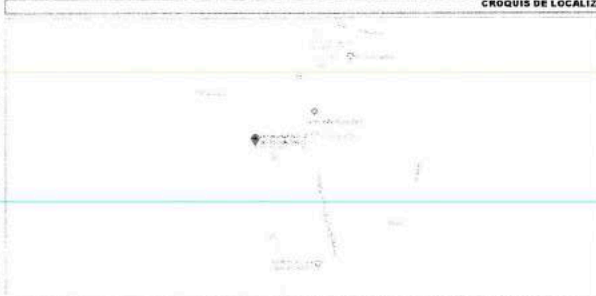

UBICACIÓN DE LA OBRA O PROYECTO

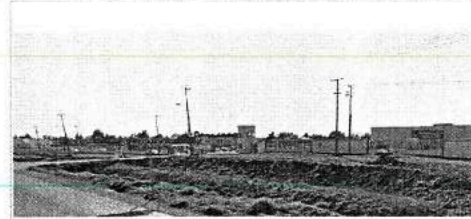

Acueducto del Alto Lerma No. 183, Col. Pedregal de Guadalupe Hidalgo, Coyoacac, Estado de México. C.P. 52756.

FOTOS



F1: Fachada principal



F2: lateral

Comentarios de los trabajos realizados:



F3: Fachada posterior



F4: Entrada

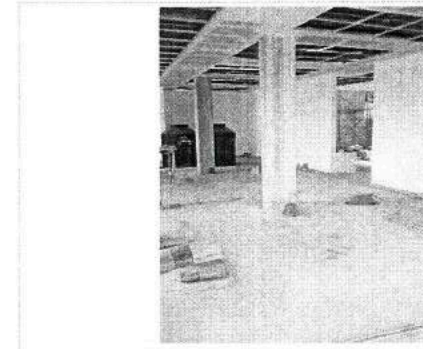

F5: Interior de aula

MTRO. E. FRANCISCO LÓPEZ MILLÁN
RECTOR

C. GUILLERMINA SAN MARTÍN CASTROPAREDES
DIRECTORA ADMINISTRATIVA

* Es muy importante que se anexe reporte fotográfico de todas las obras. Para ello se anexa una pestaña, se podrán copiar tantas pestañas como sea necesario. Para equipamiento, mantenimiento y adecuaciones, en especial, se recomienda que se capture la misma toma, mismo ángulo y lugar para el antes, durante y después de la obra