



ESTADO DE MÉXICO



"2022. Año del Quincentenario de Toluca, Capital del Estado de México".

Ocoyoacac, México, a 07 de abril de 2022
Oficio No. 210C3101A000000/269/2022

DR. EDUARDO GERARDO ROSAS GONZÁLEZ
DIRECTOR DE FORTALECIMIENTO INSTITUCIONAL
P R E S E N T E

Estimado doctor Rosas:

En atención al oficio número 511/2022-0826-24, de fecha 18 de febrero de 2022, signado por la doctora Carmen Enedina Rodríguez Armenta, Directora General de Educación Superior Universitaria e Intercultural, remito a usted el **primer informe trimestral** (periodo enero-marzo) del reporte de avance físico y financiero de los proyectos correspondientes al Fondo de Aportaciones Múltiples (FAM) ejercicio 2022.

Asimismo, adjunto al presente el reporte de conclusión de las obras y acciones apoyadas con recursos del programa en referencia, del ejercicio 2021, las cuales se han concluido física y financieramente al 100%.

Dichos reportes se han enviado en formato digital (PDF y Excel) a los correos: *dfi.dgesui@nube.sep.gob.mx*, *rocioc@nube.sep.gob.mx*, *cenrique.sanchez@nube.sep.gob.mx*, *jcarlosv@nube.sep.gob.mx* y *claudia.duenas@nube.sep.gob.mx*.

Sin otro particular, quedo de usted.

CORDIALMENTE

MTRA. OLGA PÉREZ SANABRIA
RECTORA



C.c.p. Dra. Carmen Enedina Rodríguez Armenta, Directora General de Educación Superior Universitaria e Intercultural de la SEP. Para su conocimiento
C.P. Oscar Ortega Cortés, Director de Subsidio a Universidades de la DGESUI. Para su conocimiento
Ing. Ana Belen Hernández Castillo, Jefa de la UIPPE de la UNEVT. Para su seguimiento
Mtro. José Miguel González Acevedo, Encargado de la Dirección Administrativa de la UNEVT. Para su seguimiento
L.A.E. Jesús Yuri Calzada Rodríguez, Encargado del Departamento de Recursos Materiales y Financieros de la UNEVT. Para su seguimiento
Archivo.
OPS/ABHC/jchn

SECRETARÍA DE EDUCACIÓN
SUBSECRETARÍA GENERAL DE EDUCACIÓN
SUBSECRETARÍA DE EDUCACIÓN SUPERIOR Y NORMAL
DIRECCIÓN GENERAL DE EDUCACIÓN SUPERIOR
UNIVERSIDAD ESTATAL DEL VALLE DE TOLUCA

2021

AÑO

FAM
 FONDO DE APORTACIONES MÚLTIPLES

 DIRECCIÓN GENERAL DE EDUCACIÓN SUPERIOR UNIVERSITARIA
 DIRECCIÓN DE FORTALECIMIENTO INSTITUCIONAL
 SUBDIRECCIÓN DE FORTALECIMIENTO INSTITUCIONAL-DEPARTAMENTO DE INFRAESTRUCTURA FÍSICA

Mes reportado:

enero-marzo

FECHA DE CORTE: 31/03/2021

REPORTES DESCRIPTIVO DEL INFORME DE AVANCE MENSUAL
DATOS DE LA UNIVERSIDAD
Nombre: **Universidad Estatal del Valle de Toluca**Entidad federativa: **Estado de México**

Clave Inst 911 15MSU0944F

Planeación

 Nombre: Ing. Ana Belén Hernández Castillo
 Cargo: Jefa de la Unidad de Información, Planeación, Programación y Evaluación
 Teléfono: 01 728 287 83 82 Ext. 1140 y 1141
 Correo electrónico: uppe@unevt.edu.mx

Obras y Mantenimiento

 Nombre: Mtro. José Miguel González Acevedo
 Cargo: Encargado de la Dirección Administrativa
 Teléfono: 01 728 287 83 82, ext. 1120 y 1121
 Correo electrónico: direccionadministrativa@unevt.edu.mx

DATOS DEL AVANCE DEL PROYECTO
OBRA CONCLUIDA

Prioridad	Nombre del proyecto	Tipo de proyecto				Monto autorizado	Monto ejercido	Remanente	Alcance del proyecto en cuanto a espacios físicos, metros cuadrados y tipo de proyecto ¹			Acciones que sustentan el avance ²	Acciones por realizar	% de avance	Fecha ³		Observaciones	¿Es susceptible de ser inaugurada? (Causas)	Si ya fue inaugurada		Cuenta con Actas			
		Diseño de sustentación	Ejecución	Asesorías y empresas	Bancos				Proyecto sustentado	Espacio	Cantidad				metros cuadrados	Inicio			Término	¿Cuenta con fotos del evento?	¿Quién y cuándo inauguró?	Entrega- Recepción (Acta finiquito)	Acta Administrativa de Entrega- Recepción	Monto de Acta Administrativa
GLOBAL DEL PROYECTO																								
1	Equipamiento para edificio "B" de laboratorios, UNEVT Plantel Ocoyoacac	X				\$ 6,746,890.00	\$ 6,743,705.10	\$ 3,184.90	N/A	N/A	N/A	Se adquirieron los siguientes bienes: Mesas estructurales bajo a muro para cubierta CB de 146 x 68.2 x 71 cm fabricadas en PTR de acero galvanizado con soporte para dos monitores, mini CPU y vidrios protectores, mesas estructurales alta tipo isla para cubierta CL de 146 x 102.7 x 86 cm con tapas de servicios fabricado en PTR de acero galvanizado con torreta doble; dos tornos giratorios, taladros de mesa, compresor de vacío, compresor de aire de presión y horno de gas; y mesas estructurales alta tipo isla para cubierta CL de 146 x 102.7 x 86 cm con tapas de servicios, fabricadas en PTR de acero galvanizado; con torreta doble; incluye cuatro telescopios, cuatro multimetros, cuatro fuentes de voltaje, una impresora 3D con banco laboratorio alto, asiento redondo giratorio de polietileno tipo piel integral.		100%	02/10/2021	31/03/21		SI	SI	NO	NO	N/A		
2	Construcción de Cancha para Fútbol 7, UNEVT Plantel Ocoyoacac	X				\$ 5,435,923.00	\$ 5,434,092.40	\$ 1,830.60	1.00	1.00	2200.00	La construcción contempla: limpieza de terreno, trazo y nivelación topográfica, revo de empuñadura a base de emulsión asfáltica, membrana tipo geotextil tipo pavlex, suministro e instalación de pasto sintético, borde perimetral de concreto, portería a base de tubo negro. Trabajos complementarios: mejoramiento de terreno para acceso de materiales, mejoramiento de terreno para desplante de cancha, poreo de arena sobre impregnación, movimiento, carga y acarreo de piedra, relleno con material de banco inerte (lepetate) suministro y colocación de poste de 9 metros de altura, suministro y colocación de reflector exterior 12 piezas.		100%	11/10/2021	31/03/21	Esta acción y obras han sido concluidas física y financieramente. Se informa que estamos a la espera de las actas administrativas de entrega-recepción por parte del IMFE, asimismo, se realizarán las gestiones conducentes para realizar el reintegro a la TESOFE.	SI	SI	NO	NO	N/A		
3	Construcción de Multicancha Deportiva, UNEVT Plantel Ocoyoacac	X				\$ 2,962,154.74	\$ 2,945,707.24	\$ 16,447.50	1.00	1.00	1860.00	La construcción comprende: limpieza de terreno para trazo de obra exterior, trazo y niveles de terreno en obras exteriores, relleno con material de banco inerte (lepetate), piso de concreto de 10 cm de espesor, limpieza de pisos de concreto, tablero portería para cancha de usos múltiples a base de tubo negro.		100%	11/11/2021	31/03/21		SI	SI	NO	NO	N/A		
						\$46,144,967.74	\$16,123,504.74	\$21,021.00	TOTAL			2	4060											

 MTRA. OLGA PÉREZ SANABRIA
 RECTORA

 MTR. JOSÉ MIGUEL GONZÁLEZ ACEVEDO
 ENCARGADO DE LA DIRECCIÓN ADMINISTRATIVA

1 Se capturarán los espacios que caracterizan a la obra o proyecto. Se podrán anexar tantas fotos como sea necesario.

2 En esta sección se redactará de forma breve y concisa los trabajos a realizar, mismos que se verán reflejados en el reporte fotográfico.

3 Es importante que las fechas de inicio y término estén actualizadas. Todas en dos dígitos dd, mm y aa.

2021

FAM

FONDO DE APORTACIONES MÚLTIPLES

DIRECCIÓN GENERAL DE EDUCACIÓN SUPERIOR UNIVERSITARIA
DIRECCIÓN DE FORTALECIMIENTO INSTITUCIONAL
SUBDIRECCIÓN DE FOMENTO INSTITUCIONAL/DEPARTAMENTO DE INFRAESTRUCTURA FÍSICA

Mes reportado

enero-marzo

FECHA DE CORTE: 11/01/2022

REPORTE FOTOGRÁFICO DEL INFORME DE AVANCE MENSUAL

PRECEDENCIA

1

Nombre de la obra:

Equipamiento para edificio "B" de laboratorios, UNEVT Planteo Ocoyoacac

CROQUIS DE LOCALIZACIÓN

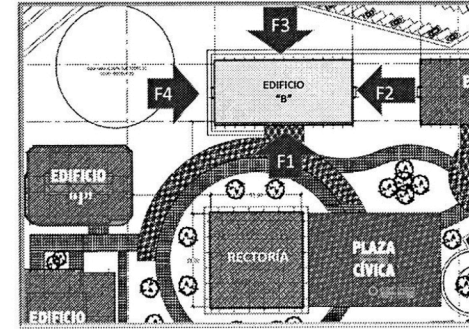
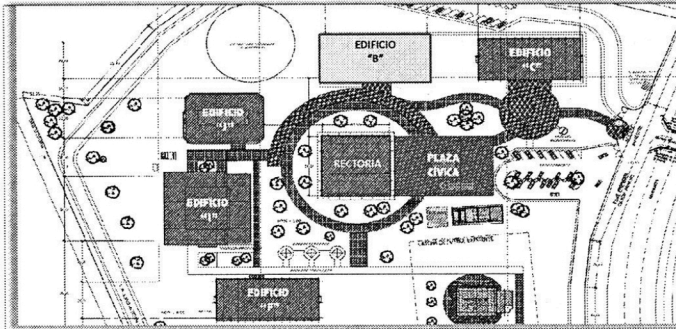

UBICACIÓN DE LA OBRA O PROYECTO

Acueducto del Alto Lerma No. 183, Col. Pedregal de Guadalupe Hidalgo, Ocoyoacac, Estado de México. C.P. 52756.



Porcentaje de avance

100%

FOTOS

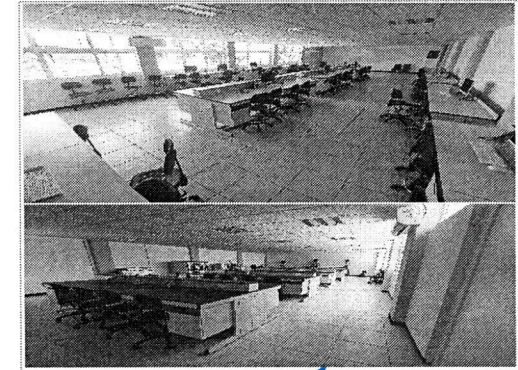
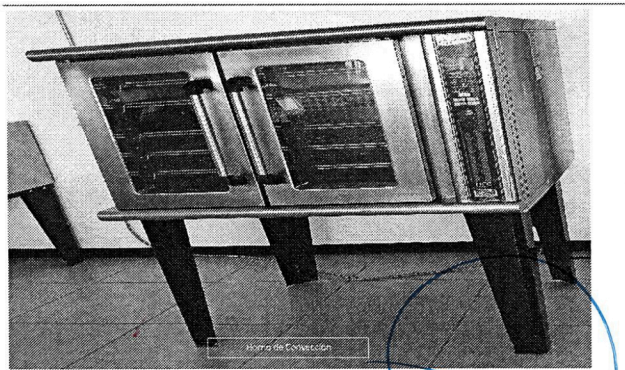
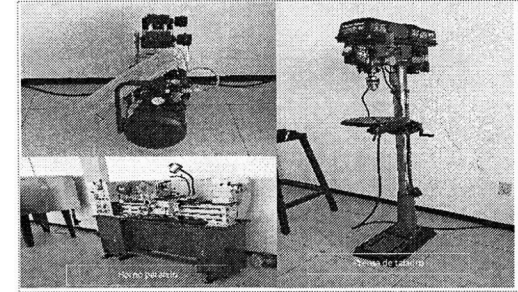
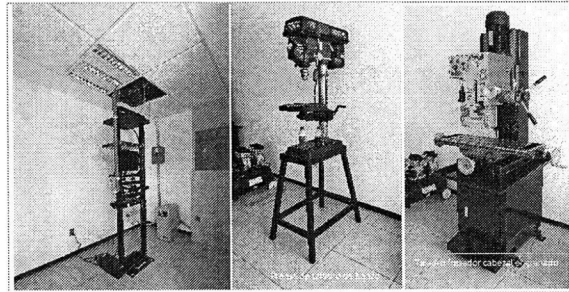
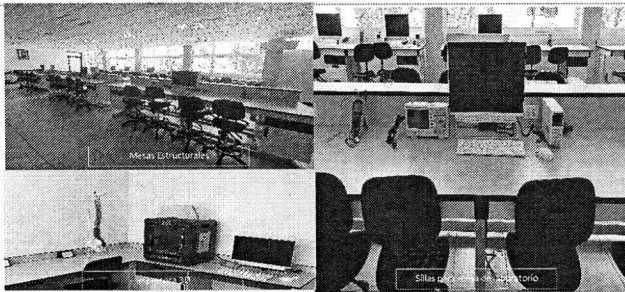

F3: Fachada posterior

F4: Lateral

F4: Interior de aula

MTRA. OLGA PÉREZ SANABRIA
RECTORA

MTRO. JOSÉ MIGUEL GONZÁLEZ ACEVEDO
ENCARGADA DE LA DIRECCIÓN ADMINISTRATIVA

* Es muy importante que se anexe reporte fotográfico de todas las obras. Para ello se anexa una pestaña, se podrán copiar tantas pestañas como sea necesario.

2021

FAM

FONDO DE APORTACIONES MÚLTIPLES

DIRECCIÓN GENERAL DE EDUCACIÓN SUPERIOR UNIVERSITARIA
DIRECCIÓN DE FORTALECIMIENTO INSTITUCIONAL
SUBDIRECCIÓN DE FOMENTO INSTITUCIONAL DEPARTAMENTO DE INFRAESTRUCTURA FÍSICA

Mes reportado:

enero-marzo

FECHA DE CORTE: 11/01/2022

REPORTE FOTOGRÁFICO DEL INFORME DE AVANCE MENSUAL

PRENSIDAD

2

Nombre de la obra: **Construcción de Cancha para Fútbol 7, UNEVT Plantel Ocoyoacac**

CROQUIS DE LOCALIZACIÓN

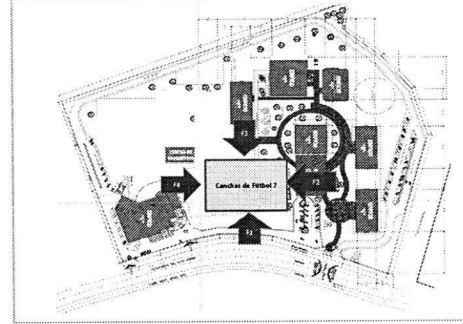
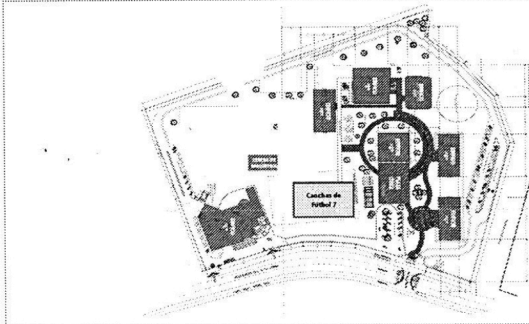

UBICACIÓN DE LA OBRA O PROYECTO

Acueducto del Alto Lerma No. 183, Col. Pedregal de Guadalupe Hidalgo, Ocoyoacac, Estado de México. C.P. 52756.



UNEVT

Porcentaje de avance

100%

FOTOS

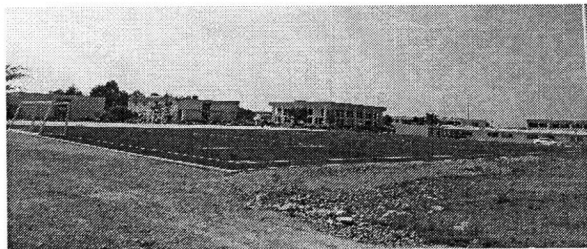

F1: Fachada principal

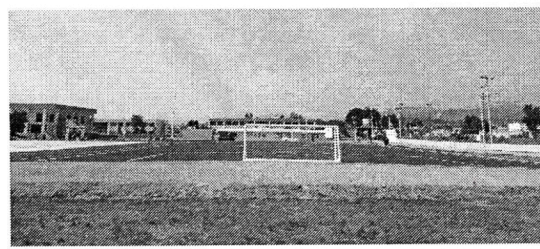

F2: lateral

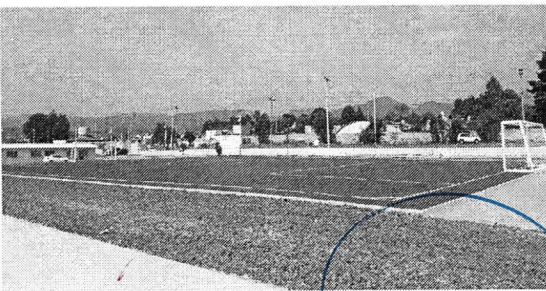

F3: Fachada posterior

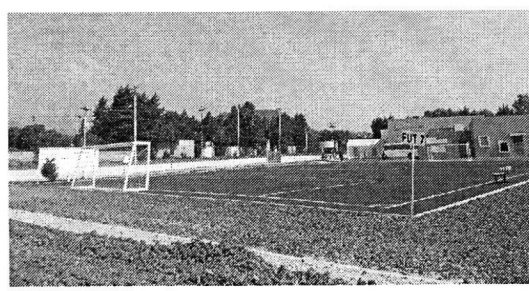

F4: Lateral

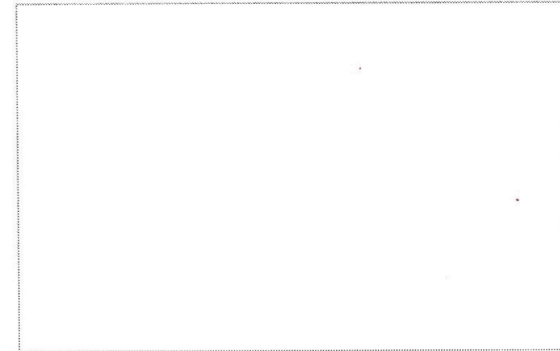

F5: Interior de aula

MYRA OLGA PÉREZ SANABRIA
DIRECTORA

MTRO. JOSÉ MIGUEL GONZÁLEZ ACEVEDO
ENCARGADO DE LA DIRECCIÓN ADMINISTRATIVA

* Es muy importante que se anexe reporte fotográfico de todas las obras. Para ello se anexa una pestaña, se podrán copiar tantas pestañas como sea necesario.

2021

FAM

FONDO DE APORTACIONES MÚLTIPLES

DIRECCIÓN GENERAL DE EDUCACIÓN SUPERIOR UNIVERSITARIA
DIRECCIÓN DE FORTALECIMIENTO INSTITUCIONAL
SUBDIRECCIÓN DE FOMENTO INSTITUCIONAL/DEPARTAMENTO DE INFRAESTRUCTURA FÍSICA

Mes reportado

enero-marzo

FECHA DE CORTE: 11/01/2022

REPORTE FOTOGRÁFICO DEL INFORME DE AVANCE MENSUAL

PROYECTO

3

Nombre de la obra:

Construcción de Multicancha Deportiva, UNEVT Plantel Ocoyoacac

CROQUIS DE LOCALIZACIÓN

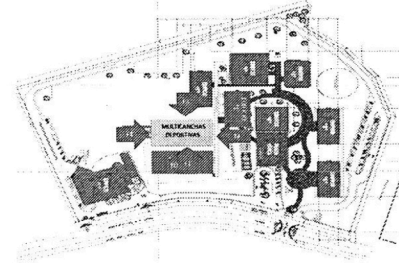
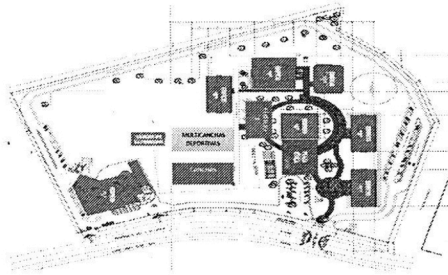

UBICACIÓN DE LA OBRA O PROYECTO

Acueducto del Alto Lerma No. 183, Col. Pedregal de Guadalupe Hidalgo, Ocoyoacac, Estado de México. C.P. 52756.



UNEVT

Porcentaje de avance

100%

FOTOS

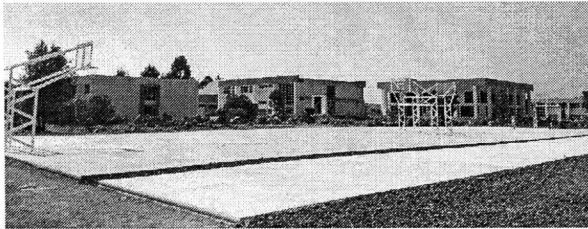

F1: Fachada principal

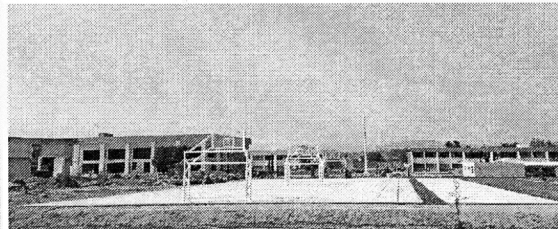

F2: lateral

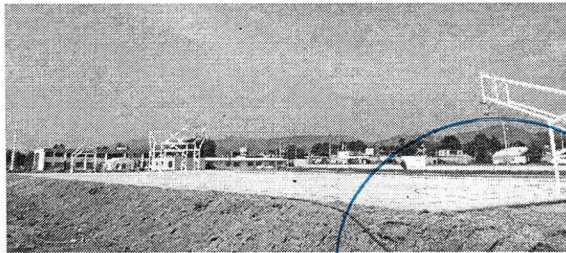

F3: Fachada posterior

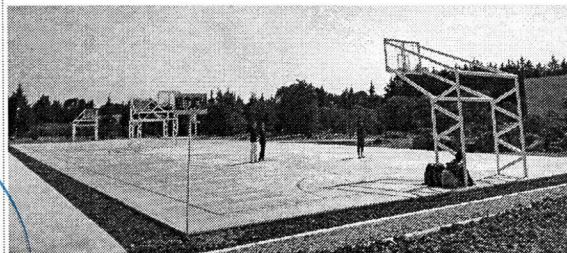

F4: Lateral



F5: interior de aula

MTRA. OLGA PÉREZ SANABRIA
RECTORA

MTRO. JOSÉ MIGUEL GONZÁLEZ ACEVEDO
ENCARGADO DE LA DIRECCIÓN ADMINISTRATIVA

* Es muy importante que se anexe reporte fotográfico de todas las obras. Para ello se anexa una pestaña, se podrán copiar tantas pestañas como sea necesario.