



"2019. Año del Centésimo Aniversario Luctuoso de Emiliano Zapata Salazar, el Caudillo del Sur".

Ocoyoacac, México, a 08 de febrero de 2019  
Oficio No. 210C3101A000000/112/2019

**DR. ISAÍAS ELIZARRARAZ ALCARAZ**  
**DIRECTOR DE FORTALECIMIENTO INSTITUCIONAL DE LA**  
**DIRECCIÓN GENERAL DE EDUCACIÓN SUPERIOR UNIVERSITARIA**  
**PRESENTE**

Por este conducto, me permito remitir a usted, formato de avance físico y financiero de la obra "Finalización de la Construcción del Edificio de Rectoría" del Fondo de Aportaciones Múltiples (FAM) 2018, correspondiente al mes de enero del 2019; asimismo, se hace entrega de manera física de un CD, con el archivo en comento.

Cabe hacer mención que dicho reporte se envió en formato digital a los correos: isaias.elizarraraz@nube.sep.gob.mx, rocioc@nube.sep.gob.mx, jcarlosv@nube.sep.gob.mx y cenrique.sanchez@nube.sep.gob.mx; anexando dos archivos (PDF y Excel).

Sin otro particular, quedo de usted, reiterándole la seguridad de mi más atenta y distinguida consideración.

CORDIALMENTE

MTRA. OLGA PÉREZ SANABRIA  
RECTORA

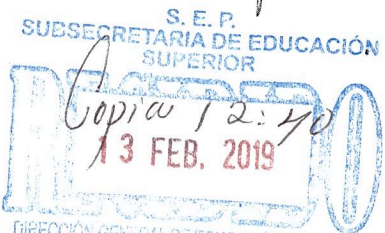

DIRECCIÓN GENERAL DE EDUCACIÓN SUPERIOR UNIVERSITARIA DE LA SEP.  
COP. DRA. CARMEN ENEDINA RODRÍGUEZ ORIENTA - DIRECTORA GENERAL DE EDUCACIÓN SUPERIOR UNIVERSITARIA DE LA SEP.  
CPC. HORACIO DÍAZ MORA - DIRECTOR DE SUBSIDIO A UNIVERSIDADES DE LA DIRECCIÓN GENERAL DE EDUCACIÓN SUPERIOR UNIVERSITARIA.  
C. GUILLERMINA SAN MARTÍN CASTAÑAREDES - DIRECTORA ADMINISTRATIVA.  
MTI. CRISTINO REYES BANDALA - JEFE DE LA UIPE.  
ARCHIVO.  
OPS/CRE/abdr

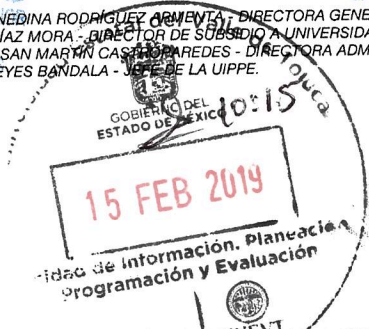

SECRETARÍA DE EDUCACIÓN  
SUBSECRETARÍA DE EDUCACIÓN MEDIA SUPERIOR Y SUPERIOR  
DIRECCIÓN GENERAL DE EDUCACIÓN SUPERIOR

2018

**FAM**  
FONDO DE APORTACIONES MÚLTIPLES

DIRECCIÓN GENERAL DE EDUCACIÓN SUPERIOR UNIVERSITARIA  
DIRECCIÓN DE FORTALECIMIENTO INSTITUCIONAL  
SUBDIRECCIÓN DE FOMENTO INSTITUCIONAL/DEPARTAMENTO DE INFRAESTRUCTURA FÍSICA

Mes reportado  
**ENERO\_2019**  
FECHA DE CORTE: 31/01/2019

REPORTE DESCRIPTIVO DEL INFORME DE AVANCE MENSUAL

DATOS DE LA UNIVERSIDAD

Nombre: **Universidad Estatal del Valle de Toluca**

Entidad federativa: Estado de México

Clave Inst 911: 19MSU0042

RESPONSABLES

Planeación

Nombre: MTL Cristina Reyes Bendán  
Cargo: Jefe de la Unidad de Información, Planeación, Programación y Evaluación  
Teléfono: 01 728 287 83 Ext. 1040 y 1150  
Correo electrónico: suppe@unevt.edu.mx

Obras y Mantenimiento

Nombre: C. Guillermina San Martín Castroparedes  
Cargo: Directora Administrativa  
Teléfono: 01 728 287 83 ext. 1120 y 1121  
Correo electrónico: direccionadministrativa@unevt.edu.mx



DATOS DEL AVANCE DEL PROYECTO

OBRA CONCLUIDA

Prioridad	Nombre del proyecto	Tipo de proyecto Obras de construcción Equipamiento Ampliación y mejora Mantenimiento Proyecto sustantivo	Monto autorizado	Monto ejercido	Remanente	Alcance del proyecto en cuanto a espacios físicos, metros cuadrados y tipo de proyecto <sup>1</sup>			Acciones que sustentan el avance <sup>2</sup>	Acciones por realizar	% de avance	Fechas <sup>3</sup>		Observaciones	¿Es susceptible de ser inaugurada? (Causas)	Si ya fue inaugurada		Cuenta con Actas			
						Espacio/equipo	cantidad	metros cuadrados				Inicio	Término			¿Cuenta con fotos del evento?	¿Quién y cuándo inauguró?	Entrega- Recepción (Acta Inauguro)	Acta Administrativa de Entrega- Recepción	Monto de Acta Administrativa	
1	Finalización de la construcción del edificio de Rectoría	X	\$ 10,863,214.67	\$ 3,186,816.06	\$ 7,387,898.62	Estructura	122288				30%	06/10/18	15/03/19	La fecha de término de la obra, se determina de acuerdo a la solicitud de celeramiento de plazo por parte de la empresa contratista. Se han solicitado las estimaciones de pago ante el IMIFE.							
						Albañilería	14450														
						Acabados	11808														
						Impermeabilización	4431														
						Cancelería y alumbrado	723														
						Ins. Eléctrica	347														
						Señalización	1														
						Red eléctrica	7130														
						<b>TOTAL</b>	<b>1</b>	<b>166977</b>													
			\$10,863,214.67	\$3,186,816.06	\$7,387,898.62																

*[Signature]*

MTL OLGA PÉREZ SÁLABRÍA  
RECTORA

*[Signature]*

C. GUILLERMINA SAN MARTÍN CASTROPAREDES  
DIRECTORA ADMINISTRATIVA

1 Se capturan los espacios que caracterizan a la obra o proyecto. Se podrán anexar hasta tres fotos como sea necesario.  
2 En esta sección se redacta de forma breve y concisa los trabajos a realizar, mismos que se ven reflejados en el reporte fotográfico.  
3 Es importante que las fechas de inicio y término estén actualizadas. Todas en dos dígitos: dd, mm y aa.

2018

AÑO

FAM

FONDO DE APORTACIONES MÚLTIPLES

DIRECCIÓN GENERAL DE EDUCACIÓN SUPERIOR UNIVERSITARIA  
DIRECCIÓN DE FORTALECIMIENTO INSTITUCIONAL  
SUBDIRECCIÓN DE FOMENTO INSTITUCIONAL DEPARTAMENTO DE INFRAESTRUCTURA FÍSICA

Mes reportado

Enero\_2019

FECHA DE CORTE: 31/01/2019

REPORTE FOTOGRÁFICO DEL INFORME DE AVANCE MENSUAL

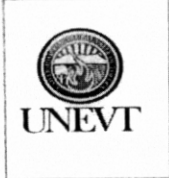

Porcentaje de avance

30%

PROYECTO

1

Nombre de la obra

Finalización de la construcción del edificio de rectoría

CRÓQUIS DE LOCALIZACIÓN

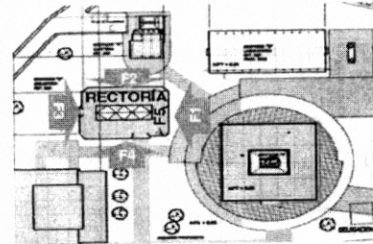
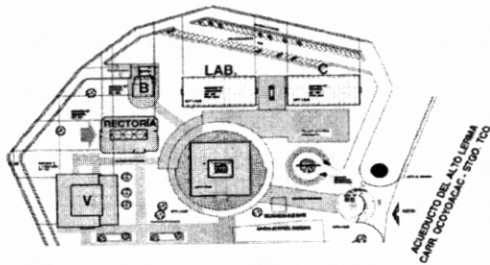

UBICACIÓN DE LA OBRA O PROYECTO

Acueducto del Alto Lerma No. 183, Col. Pedregal de Guadalupe Hidalgo, Coyoacán, Estado de México C.P. 52756

FOTOS

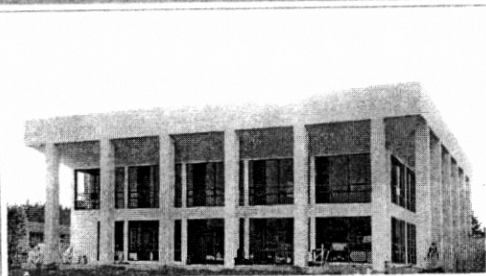

F1: Fachada principal



F2: lateral



F3: Fachada posterior



F4: Lateral

Comentarios de los trabajos realizados:

El proyecto comprende trabajos de carpintería, aluminio, sistema de pararrayos, alimentación eléctrica, obra exterior (rampas, andadores, red de drenaje, red hidráulica y cisterna).

Trabajos de rampas y andadores:



Trabajo de red de drenaje:

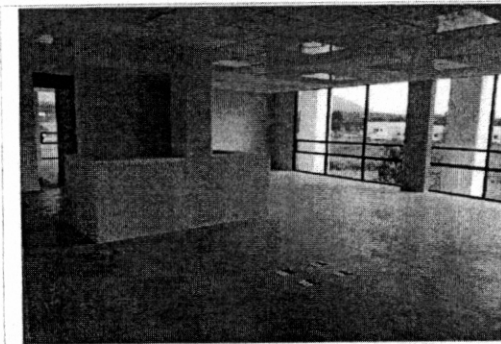

F5: Interior de aula

MTRA. OLGA PÉREZ SANABRIA  
RECTORA

C. GUILLERMINA SAN MARTÍN CASTROPAREDES  
DIRECTORA ADMINISTRATIVA

\* Es muy importante que se anexe reporte fotográfico de todas las obras. Para ello se anexa una pestañita, se podrán copiar tantas pestañitas como sea necesario. Para equipamiento, mantenimiento y adecuaciones, en especial, se recomienda que se capture la misma toma, mismo ángulo y lugar para el antes, durante y después de la obra.