

Clave 011: C/PROFOCIE-2015-15MSU0944F  
Institución: UNIVERSIDAD ESTATAL DEL VALLE DE TOLUCA

Ejercicio: 2015  
Clave del Convenio: C/PROFOCIE-2015-15MSU0944F  
Fecha de creación: 12/01/2017

Trimestre:	Primero	Segundo	Tercero	Cuarto
				X

FORMATO ACUMULATIVO POR PROYECTO, DE LOS CONCEPTOS DE GASTO EJERCIDOS Y COMPROBADOS

CLAVE DEL PROYECTO	TOTAL ASIGNADO	HONORARIOS		MATERIALES		SERVICIOS		BIENES MUEBLES		ACERVO		TOTAL TRIMESTRAL COMPROBADO			TOTAL ANUAL COMPROBADO			
		PROGRAMADO	COMPROBADO	PROGRAMADO	COMPROBADO	PROGRAMADO	COMPROBADO	PROGRAMADO	COMPROBADO	PROGRAMADO	COMPROBADO	PROGRAMADO	COMPROBADO	%	Monto	%		
PROFOCIE-2015-15MSU0944F-02	\$80,200.40	\$0.00	\$0.00	\$0.00	\$1,143.81	\$0.00	\$0.00	\$0.00	\$5,251.44	\$0.00	\$0.00	\$0.00	\$0.00	\$0.00	\$0.00	\$0.00	\$19,370.44	99.71
PROFOCIE-2015-15MSU0944F-01	\$132,181.00	\$0.00	\$0.00	\$0.00	\$35,623.33	\$0.00	\$0.00	\$0.00	\$52,267.02	\$0.00	\$0.00	\$0.00	\$0.00	\$0.00	\$0.00	\$0.00	\$126,988.56	100
<b>TOTALES</b>	<b>\$212,381.40</b>	<b>\$0.00</b>	<b>\$0.00</b>	<b>\$0.00</b>	<b>\$37,767.14</b>	<b>\$0.00</b>	<b>\$0.00</b>	<b>\$0.00</b>	<b>\$57,518.46</b>	<b>\$0.00</b>	<b>\$0.00</b>	<b>\$0.00</b>	<b>\$0.00</b>	<b>\$0.00</b>	<b>\$0.00</b>	<b>\$0.00</b>	<b>\$216,191.40</b>	<b>91.9</b>

NOMBRE Y FIRMA DEL TITULAR DE LA INSTITUCION



NOMBRE Y FIRMA DEL RESPONSABLE INSTITUCIONAL DEL PFI



**DIRECCION GENERAL DE EDUCACION SUPERIOR UNIVERSITARIA  
DIRECCION DE FORTALECIMIENTO INSTITUCIONAL  
REPORTE DE ESTADO DE CUENTA DEL FIDEICOMISO**

Ejercicio: 2015  
Clave del Convenio: C/PROFOCIE-2015-16MSU0944F

Institución: UNIVERSIDAD ESTATAL DEL VALLE DE TOLUCA  
Número de subcuenta: 418223350  
Fiduciario: SANORTE

**RENDIMIENTO Y RECURSOS EJERCIDOS SEGÚN ESTADOS DE CUENTA DEL FIDEICOMISO CON CORTE AL: 13 DE ENERO DE 2017**

CAPITAL								PRODUCTOS FINANCIEROS							SALDO TOTAL SEGÚN ESTADO DE CUENTA (10) = (7) + (15)	
MES Y AÑO (A)	CAPITAL ASIGNADO PROFOCIE 2015 (1)	REMANENTE DE PRODUCTOS FINANCIEROS DE LA SUBCUENTA ANTERIOR (2)	RETIRO DE FIDEICOMISO (3)	PAGO A FIDEICOMISARIOS Y/O PROVEEDORES (4)	DEVOLUCIÓN A TESORO (5)	REINTEGROS AL FIDEICOMISO (6)	SALDO FINAL ACUMULADO (7) = ((1+2-3-4-5)+6) mas anterior)	CAPITAL (RENDIMIENTO BRUTO) (8)	COSTO DEL FIDEICOMISO (9)	RENDIMIENTO NETO (10) = (8-9)	PAGO A FIDEICOMISARIOS Y/O PROVEEDORES (11)	DEVOLUCIÓN A TESORO (12)	REINTEGROS A CAPITAL (13)	TRASPASO SIGUIENTE EJERCICIO (14)		EJERCICIO NETO (15) = (10-11-12+13-14) (16 mes anterior)
Octubre 2015							\$0.00			\$0.00					\$0.00	\$0.00
Noviembre 2015							\$0.00			\$0.00					\$0.00	\$0.00
Diciembre 2015	\$214,124.00						\$214,124.00	\$1.00		\$1.00					\$1.00	\$214,125.00
Enero 2016		\$0,257.40					\$216,381.40	\$70.90		\$70.90					\$71.90	\$219,453.30
Febrero 2016							\$216,381.40	\$598.05	\$60.20	\$498.00					\$538.01	\$219,915.44
Marzo 2016							\$216,381.40	\$714.82	\$182.25	\$632.55					\$1,070.69	\$220,451.99
Abril 2016							\$219,381.40	\$369.24	\$30.72	\$529.52					\$1,600.11	\$220,961.51
Mayo 2016				\$9,201.44			\$214,179.90	\$026.31	\$70.00	\$546.31					\$2,146.40	\$216,226.42
Junio 2016				\$124,125.80			\$90,054.10	\$105.40	\$39.50	\$265.85					\$2,412.31	\$52,466.47
Julio 2016							\$90,054.10	\$271.80		\$271.80					\$2,684.11	\$52,738.27
Agosto 2016				\$34,025.85			\$55,985.25	\$541.95		\$541.95					\$3,328.04	\$69,211.27
Septiembre 2016				\$12,000.20			\$53,985.05	\$191.00	\$0.01	\$191.00					\$3,517.10	\$67,602.13
Octubre 2016				\$24,003.02			\$29,982.01	\$31.14	\$231.44	\$200.87					\$3,316.30	\$33,298.31
Noviembre 2016				\$29,752.09			\$29,982.02			\$0.00					\$3,316.30	\$3,546.22
Diciembre 2016							\$29,982.02			\$0.00					\$3,316.30	\$3,546.22
Enero 2017							\$29,982.02			\$0.00					\$3,316.30	\$3,546.22
Febrero 2017							\$29,982.02			\$0.00					\$3,316.30	\$3,546.22
Marzo 2017							\$29,982.02			\$0.00					\$3,316.30	\$3,546.22
Abril 2017							\$29,982.02			\$0.00					\$3,316.30	\$3,546.22
Mayo 2017							\$29,982.02			\$0.00					\$3,316.30	\$3,546.22
Junio 2017							\$29,982.02			\$0.00					\$3,316.30	\$3,546.22
Julio 2017							\$29,982.02			\$0.00					\$3,316.30	\$3,546.22
<b>TOTAL</b>	<b>\$214,124.00</b>	<b>\$5,257.40</b>	<b>\$0.00</b>	<b>\$219,151.44</b>	<b>\$0.00</b>	<b>\$0.00</b>	<b>\$229.92</b>	<b>\$3,970.12</b>	<b>\$653.82</b>	<b>\$3,316.30</b>	<b>\$0.00</b>	<b>\$0.00</b>	<b>\$0.00</b>	<b>\$0.00</b>	<b>\$3,316.30</b>	

  
 MTR. E. FRANCISCO LÓPEZ MILLÁN  
 NOMBRE Y FIRMA DEL RECTOR

  
 Universidad Estatal del Valle de Toluca  
 GOBIERNO DEL ESTADO DE MÉXICO  
 10 ENO 2017  
 Rectoría  
 EN GRANDE TOLUCA

  
 ING. CRISTINO REYES BANDALÁ  
 IE Y FIRMA DEL RESPONSABLE INSTITUCIONAL



DIRECCION GENERAL DE EDUCACION SUPERIOR UNIVERSITARIA  
MEXICO DE CALIDAD EN EDUCACION SUPERIOR  
CONTRATADO DE SERVICIOS

CUVA 011: 118601001  
01/01/2012

Deposito: 2012  
Fecha de Creación: 12 de febrero de 2012

Table with columns: FECHA, MES, DIA, CUENTA, SUB CUENTA, DESCRIPCION DEL SERVICIO O MATERIA, IMPORTE, CREDITO, DEBITO, etc. It contains multiple rows of financial data for various services.

[Handwritten signature]

[Handwritten signature]





SITUACIÓN PROGRAMÁTICA DE METAS (OBJETIVOS) APOYADOS EN EL INFORME CUALITATIVO

Clave 911: 15MSU0944F

Institución: Universidad Estatal del Valle de Toluca

Ejercicio: 2015

Fecha de Creación: 12 de Enero de 2015

	Primero	Segundo	Tercero	Cuarto
Trimestre:				X

PROY	META	AUTORIZADAS		PROGRAMADAS		ALCANZADAS		DESVIACIÓN	
		CANTIDAD	%	CANTIDAD	%	CANTIDAD	%	CANTIDAD	%
1-1	1	8	7.619047619			8	100	0	0
1-1	3	18	17.14285714			1	5.5556	17	94.4444
1.3	2	47	44.76190476			4	8.5106	43	91.4894
2-1	2	6	5.714285714			5	83.3333	1	16.6667
2.2	1	26	24.76190476			0	0	26	100
		105	100			18	17.1429	87	82.8571

  
Encargado del PFI



  
Responsable del Proyecto



DIRECCION GENERAL DE EDUCACION SUPERIOR UNIVERSITARIA

DIVISION DE CONTROL Y REGISTRO INSTITUCIONAL

REPORTE POR ACCIONES

CUVA 911 198109447

Institución: Universidad Estatal del Valle de Torca

Fecha de Emisión: 11 de Febrero de 2014  
Ejecutor: JCM

CANTIDAD	MONTO	CANTIDAD	MONTO	CANTIDAD	MONTO	CANTIDAD	MONTO	COMPROBANTE P. TITULO				CANTIDAD	MONTO	
								DEPORCIONACION	REPARTE	RENOVACION	RENOVACION			
100	2000.00	100	2000.00	100	2000.00									
100	2000.00	100	2000.00	100	2000.00									
100	2000.00	100	2000.00	100	2000.00									
100	2000.00	100	2000.00	100	2000.00									
100	2000.00	100	2000.00	100	2000.00									
100	2000.00	100	2000.00	100	2000.00									
100	2000.00	100	2000.00	100	2000.00									
100	2000.00	100	2000.00	100	2000.00									
100	2000.00	100	2000.00	100	2000.00									
100	2000.00	100	2000.00	100	2000.00									
100	2000.00	100	2000.00	100	2000.00									
100	2000.00	100	2000.00	100	2000.00									
100	2000.00	100	2000.00	100	2000.00									
100	2000.00	100	2000.00	100	2000.00									
100	2000.00	100	2000.00	100	2000.00									
100	2000.00	100	2000.00	100	2000.00									
100	2000.00	100	2000.00	100	2000.00									



*(Handwritten signature)*

*(Handwritten signature)*

Universidad: Universidad Estatal del Valle de Toluca  
 Clave 911: 15MSU0944F

Clave de convenio: CPROFODIE-2015-15MSU0944F

Proyecto: Proyecto Integral para el Fortalecimiento del Modelo Educativo de la Universidad Estatal del Valle de Toluca (UNEVT).

Clave de proyecto: PPROFODIE-2015-15MSU0944F-01

Meta Compromiso	Valor Original		Ajustado Anual		Ajustado Trimestral			Justificación IES			
	Número	%	Número	%	Número	%	Número		%Alcanzado	%Trimestral	%Total de avance
<b>Capacidad Académica</b>											
Total de Profesores de Tiempo Completo		Total: 10									
1.1.1	Licenciatura	5	50	5	90	5	90	5	90	100	100
1.1.3	Maestría	4	40	1	10	1	10	1	10	100	100
Total de profesores que conforman la planta académica		Total: 20									
1.2.1	Profesores (PTC, PMT y PA) que reciben capacitación y/o actualización con al menos 40 horas por año	25	125	20	100	20	100	20	100	100	100
<b>Competitividad Académica</b>											
Total de Programas Educativos de TSU/RA y Lic		Total: 3									
2.1.1	Número y % de PE con estudios de factibilidad para buscar su pertinencia	3	100	3	100	3	100	3	100	100	100
2.1.3	Número y % de PE que se actualizarán incorporando elementos de enfoques centrados en el estudiante o en el aprendizaje.	3	100	3	100	3	100	3	100	100	100
2.1.4	Número y % de PE que se actualizarán incorporando estudios de seguimiento de egresados y empleadores	3	100	3	100	3	100	3	100	100	100
2.1.5	Número y % de PE que se actualizarán incorporando el servicio social en el plan de estudios	3	100	3	100	3	100	3	100	100	100
2.1.7	Número y % de PE basado en competencias	3	100	3	100	3	100	3	100	100	100

Porcentaje ponderado del cumplimiento de las metas 100.00 %



DIRECCIÓN DE FORTALECIMIENTO INSTITUCIONAL  
CUMPLIMIENTO DE METAS COMPROMISO TRIMESTRE 4  
EJERCICIO FISCAL 2015



Universidad: Universidad Estatal del Valle de Toluca  
Clave 911: 15MSU0944F

Clave de convenio: CPROFOCIE-2015-15MSU0944F

Proyecto: Proyecto Integral para el Fortalecimiento del Modelo Educativo de la Universidad Estatal del Valle de Toluca (UNEVT)

Clave de proyecto: PPROFOCIE-2015-15MSU0944F-01

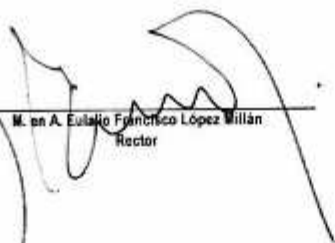

  
M. en A. Eulalio Francisco López Millán  
Rector

  
Ing. Cristina Reyes Bandala  
Responsable del proyecto



Universidad: Universidad Estatal del Valle de Toluca  
Clave 911: 15MSU0944F

Clave de convenio: C/PROFOCIE-2015-15MSU0944F

Proyecto: Fortalecimiento de la Infraestructura Informática, para proporcionar una formación académica e integral a los alumnos e impulsar la gestión administrativa y académica de la Universidad Estatal del Valle de Toluca.

Clave de proyecto: P/PROFOCIE-2015-15MSU0944F-02

Meta Compromiso	Valor Original		Ajustado Anual		Ajustado Trimestral			Justificación IES			
	Número	%	Número	%	Número	%	%Alcanzado %Trimestral %Total de avance				
Procesos estratégicos de gestión que serán certificados por normas reconocidas											
Total de procesos de gestión Total: 1											
1.1.2	Número y % de procesos re-certificados	1	100	1	100	1	100	100	100	100	100
Diseño, integración y explotación de Sistemas de Información											
Total de módulos que conforman los Sistemas de Información Total: 1											
2.1.1	Número y nombre de los módulos que estarán operando (administración escolar, recursos humanos, finanzas u otro)	1	100	1	100	0	0	0	0	0	0

Porcentaje ponderado del cumplimiento de las metas 100.00 %



M. en A. Eulalia Francisco López Millán  
Rector

Ing. Salvador Sosa Bobadilla  
Responsable del Proyecto





**1.- Valoración General del avance o cumplimiento académico del proyecto**

Con base en el proyecto P/PROFOCIE-2015-MSU0944F-01, se fortaleció el proceso enseñanza aprendizaje con la adquisición de equipo de laboratorio que permitió a los alumnos de las Licenciaturas de Acupuntura Humana Rehabilitadora, Gerontología y Quiropráctica desarrollar sus competencias de acuerdo a sus perfiles.

Con el incremento y modernización de la infraestructura de los laboratorios y los recursos asignados se llevaron las acciones a mejora institucional en cuanto a investigación, habilitación de equipo y material estudiantil y docente.

**2.- Problemas atendidos**

La falta de equipo de laboratorio se solventó con la adquisición de material especializado, que utilizaron 600 alumnos y alumnos para tratamientos por medio de ajustes quiroprácticos y médicos de diagnóstico especializado de acuerdo al Modelo Educativo Basado en Competencias de la Licenciatura en Quiropráctica.

Se incrementó el equipamiento para la atención de pacientes Adultos Mayores que acuden a la Clínica Integral Universitaria.

**3.- Fortalezas aseguradas**

A través del equipamiento de los laboratorios de Médicos Quiroprácticos, Clínico y de Rehabilitación de las Licenciaturas de Acupuntura Humana Rehabilitadora, 600 alumnos y alumnos desarrollan habilidades y destrezas con equipo especializado bajo el Modelo Educativo Basado en Competencias.

Con un equipo de vanguardia los alumnos y alumnas de esta institución, son formados en competencias Quiroprácticas, de Acupuntura Humana Rehabilitadora y Gerontología.

Con la finalidad de mejorar la calidad educativa la Academia de Quiropráctica trabaja sobre la actualización de los programas de estudio tomando como base el Modelo Educativo Basado en Competencias.

Nuestra institución es líder en investigación científica con temas de envejecimiento.

**4.- Impacto de la innovación educativa en la mejora de la calidad**

Como institución en estos momentos nos encontramos recibiendo la información para integrar las carpetas que se entregarán al Comité Estatal Interinstitucional para la formación, Capacitación de Recursos Humanos e Investigación en Salud, para la renovación de la Opinión Técnica.

Atención a las recomendaciones de organismos evaluadores y/o acreditadores (CIEES, COPAES, PNPIC, otros)

**5.- Contribución a la mejora de los indicadores planteados en el Anexo XIII del PFI**

De acuerdo al proyecto PROFOCIE-2015, se innovó y realizó el equipamiento de los espacios, que garantiza a los alumnos y las alumnas egresados una mejor formación académica.

Se realiza capacitación constante de los y las docentes en materia de educación y docencia.

**7.- Número de estudiantes y profesores beneficiados**

Profesores beneficiados	
Movilidad académica	Número
Nacional	5
Internacional	5
<b>Total</b>	<b>10</b>

Alumnos beneficiados	
Movilidad académica	Número
Nacional	70
Internacional	70
<b>Total</b>	<b>140</b>

Alumnos de TSU/PA	
Tipo	Número
Nacional	0
Internacional	0
<b>Total</b>	<b>0</b>



**REPORTE FINAL: SEGUIMIENTO DE PROYECTOS PFI**

DIRECCIÓN DE FORTALECIMIENTO INSTITUCIONAL



SECRETARÍA DE EDUCACIÓN  
SEP

Universidad: C/PROFOCIE-2015-15MSU0944F  
 Universidad Estatal del Valle de Toluca  
 Ejercicio Fiscal: 2015

Proyecto: P/PROFOCIE-2015-15MSU0944F-01  
 Proyecto Integral para el Fortalecimiento del Modelo Educativo de la Universidad Estatal del Valle de Toluca

Alumnos de Licenciatura	993	993	0
Alumnos de Posgrado	0	0	0
<b>Total</b>	<b>993</b>	<b>993</b>	<b>0</b>

**8.- Impacto en la modernización de la infraestructura (servicios de apoyo académico)**

La infraestructura ha mejorado debido al equipamiento e instrumentos didácticos, esto ha permitido a los y las estudiantes realizar la práctica aplicando los conocimientos del Modelo Educativo Basado en Competencias.

**9.- Impacto en la capacitación de los profesores y de los cuerpos académicos**

Cuando a que la Licenciatura en Quimioterapia es de reciente creación dentro del Área de la Salud, aun no se cuenta con docentes que tengan estudios de posgrado en esa área específica, por lo anterior los y las docentes se actualización asistieron a los cursos de "Curso Internacional de Motion Palpaton", el cual se realizó en tres etapas durante el año 2015.

Se capacitaron a los y las docentes de las Licenciaturas en Acupuntura Humana Rehabilitadora, Gerontología y Quiropráctica en el curso "Modelo Educativo Basado en Competencias".

**10.- Impacto en la formación y atención integral del estudiante**

La adquisición de bienes ha permitido que los y las estudiantes obtengan las competencias de aprendizaje, que impacta de manera significativa en la atención de los usuarios de la Clínica Integral Universitaria.

**11.- Producción científica**

Libros

Libro 1: "Gerontología para la vida activa. Una propuesta regional" (2016)

Capítulo 1: Fundamentos estratégicos para la formación de recursos profesionales en gerontología: experiencia de la UNEVI  
 Libro: Gerontología para la vida activa. Una propuesta regional (2016)  
 Capítulo 2: Fundamentos de la investigación educativa en la praxis gerontológica  
 Libro: Gerontología para la vida activa. Una propuesta regional (2016)

Artículos

Artículo 1: Diagnóstico situacional del envejecimiento en México desde los derechos humanos y la política pública  
 Revista: Enfoques: Diálogos en la sociedad del conocimiento

Ponencias

Ponencia 1: Hacia el posicionamiento del Gerontólogo en el ámbito internacional  
 Evento: IV Congreso Latinoamericano de Universidades que cuentan con programas de Gerontología

Memorias

No se han agregado memorias

Patentes

No se han agregado patentes

**12.- Otros aspectos**

Se egresó con éxito a 92 estudiantes de la Licenciatura en Quiropráctica, con conocimientos específicos en la Técnica de Ajuste Quiropráctico, enfocada para el mejoramiento del Sistema Nervioso y Biomecánica Osteomuscular.  
 Los estudiantes de sexto, séptimo y octavo semestre acuden a jornadas de Salud, otorgando los servicios quiroprácticos a distintas comunidades del Estado de México.  
 Dada la necesidad de contar con mayor productividad científica mediante publicaciones de artículos en revistas indexadas y libros se solicita su apoyo para contar con recursos para la publicación.



DIRECCIÓN DE FORTALECIMIENTO INSTITUCIONAL



REPORTE FINAL: SEGUIMIENTO DE PROYECTOS PIFI

Universidad: CIPROFOCIE-2015-15MSU0944F  
Universidad Estatal del Valle de Toluca

Ejercicio Fiscal: 2015

Proyecto: PIPROFOCIE-2015-15MSU0944F-01  
Proyecto Integral para el Fortalecimiento del Modelo Educativo de la Universidad Estatal del Valle de Toluca

Buena

Juan A. Eulalio Francisco López Millán  
Rector

Ing. Cristino Reyes Bando  
Responsable del proyecto





**1.- Valoración General del avance o cumplimiento académico del proyecto**

En términos generales el avance y cumplimiento de las metas y objetivos establecidos en el programa PROFICIE 2015, se ejecutaron con tiempo y forma dentro de fechas establecidas, arrojando como resultado una mejora significativa, en el fortalecimiento al proceso de enseñanza-aprendizaje de la comunidad estudiantil en la Universidad, con la implementación de las Tecnologías de la Información y Comunicación (TICs) en laboratorios de inglés y cuarto de comunicaciones, el cual sumara los recursos necesarios al laboratorio en mención.

**2.- Problemas atendidos**

Se fortaleció la infraestructura del laboratorio de inglés, así como el cuarto de comunicaciones que sustenta la interconexión del mismo. Con el objetivo de mantener equipadas las instalaciones, acorde al modelo pedagógico centrado en el aprendizaje y a los avances tecnológicos de la informática y la comunicación.  
 Se realizó la adquisición de 17 notebooks para fortalecer la infraestructura informática de la universidad.  
 La adquisición de 1 diadema de audio para el fortalecimiento del laboratorio de inglés.  
 Un Module SFP 1000 BASE-SX transceiver para Switch que incluye la instalación, configuración y puesta en marcha para la interconexión de fibra óptica entre edificios.  
 Se instalaron 11 notebooks en laboratorio de inglés, con el objetivo de salvaguardar la integridad de los equipos.  
 Una compra de 15 audífonos con micrófono tipo diadema para el uso de alumnos del laboratorio de inglés.  
 Se acondicionaron los periféricos de entrada (mouse y teclado), con la adquisición de pilas recargables AA que incluyen el cargador.  
 Para la seguridad del laboratorio, se compró un disco duro de 3TB que se instaló en el equipo CCTV del campus.

**3.- Fortalezas aseguradas**

Los alumnos y docentes inscritos en la lengua extranjera de nuestro campus, adquieren conocimiento sobre el idioma más usado en el mundo y con las deposición de instalaciones modernas y bien equipadas los alumnos aprenden y practican los conocimientos en esta aula.  
 A través de cumplimiento de las metas y objetivos planteados en el programa PROFICIE 2015 se innovaron los procesos educativos utilizando nuevas tecnologías como:  
 Equipamiento del laboratorio de inglés con notebook y audífonos con micrófono tipo diadema.  
 Se incrementó el almacenamiento de circuito de seguridad DVR a 3 TB para salvaguardar la integridad del laboratorio.  
 Se realizó la instalación de un Module SFP 1000 Base-SX en el switch de distribución de fibra óptica.

**4.- Impacto de la innovación educativa en la mejora de la calidad**

5.- Atención a las recomendaciones de organismos evaluadores y/o acreditadores (CIEES, COPAES, PMPC, otros)

6.- Contribución a la mejora de los indicadores planteados en el Anexo XIII del PFI

7.- Número de estudiantes y profesores beneficiados

Profesores beneficiados	
Movilidad académica	Número
Nacional	0
Internacional	0
<b>Total</b>	<b>0</b>

Alumnos beneficiados	
Movilidad académica	Número
Nacional	4
Internacional	4
<b>Total</b>	<b>8</b>

REPORTE FINAL: SEGUIMIENTO DE PROYECTOS PIFI

Universidad: C/PROFOCIE-2015-15MSU0944F  
 Universidad Estatal del Valle de Toluca

Ejercicio Fiscal: 2015

Proyecto: P/PROFOCIE-2015-15MSU0944F-02

Fortalecimiento de la Infraestructura Informática, para proporcionar una formación académica e integral a los

Alumnos de Licenciatura	996	498	498		
Alumnos de Posgrado	0		0		
<b>Total</b>	<b>996</b>	<b>498</b>	<b>498</b>	<b>0</b>	<b>0</b>

**8.- Impacto en la modernización de la infraestructura (servicios de apoyo académico)**

Se asegura el uso de los dispositivos ya que cuentan con un nobreak para solventar perdida de información en caso de fallas eléctricas, así como el de los bienes ya que se cuenta con mas espacio de almacenamiento para la seguridad perimetral del laboratorio.

**9.- Impacto en la capacitación de los profesores y de los cuerpos académicos**

Permite que mas profesores se sigan preparando y así fortalecer mas el conocimiento en nuestros alumnos.

**10.- Impacto en la formación y atención integral del estudiante**

Nuestros alumnos cuentan con la infraestructura modernizada para el desarrollo de sus habilidades, para comprender y fomentar el aprendizaje con las demás generaciones.

**11.- Producción científica**

Libros

No se han agregado libros.

Capitulos de Libros

No se han agregado capitulos de libros.

Articulos

No se han agregado articulos.

Ponencias

No se han agregado ponencias.

Memorias

No se han agregado memorias.

Patentes

No se han agregado patentes.

**12.- Otros aspectos**

**Dictamen de la autoevaluación**

Buena

M. en A. Eulalio Francisco López Millán  
 Rector

Ing. Salvador Soes Bobedilla  
 Responsable del proyecto





UNEVT



PROGRAMA INTEGRAL DE FORTALECIMIENTO INSTITUCIONAL  
*Por la mejora y el aseguramiento de la calidad de la educación superior*

UNIVERSIDAD ESTATAL DEL VALLE DE TOLUCA

CLAVE DE PROYECTO: P/PROFOCIE-2015-  
15MSU0944F-02

NOMBRE DEL PROYECTO: Fortalecimiento de la  
Infraestructura Informática, para proporcionar una  
formación académica e integral a los alumnos e  
impulsar la gestión administrativa y académica de  
la Universidad Estatal del Valle de Toluca.

"REPORTE FINAL 2015"





GOBIERNO DEL  
ESTADO DE MÉXICO



GENTE QUE TRABAJA Y LOGRA  
**enGRANDE**



UNEVT

Mesa Quiropráctica Pelvic Bench

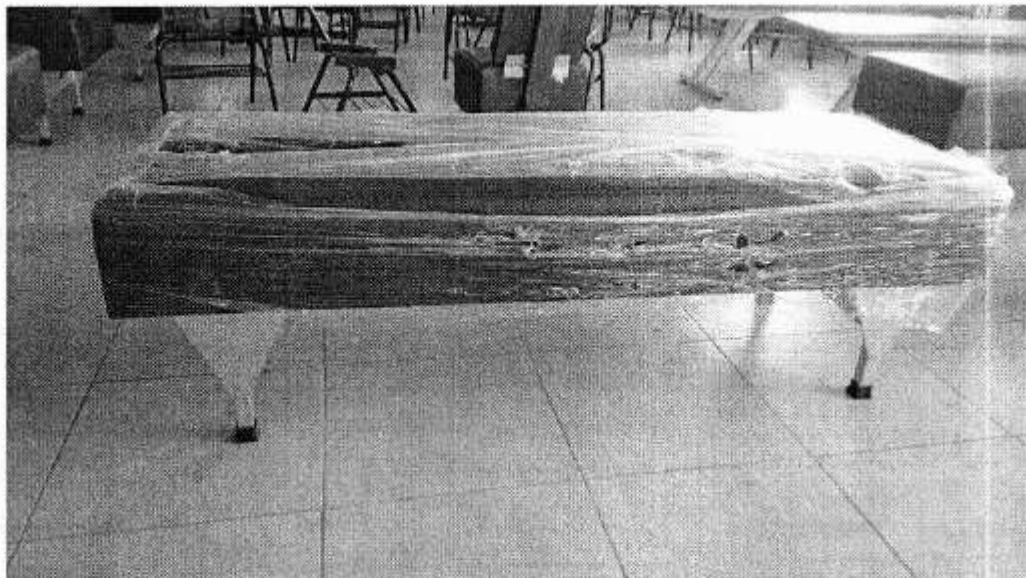
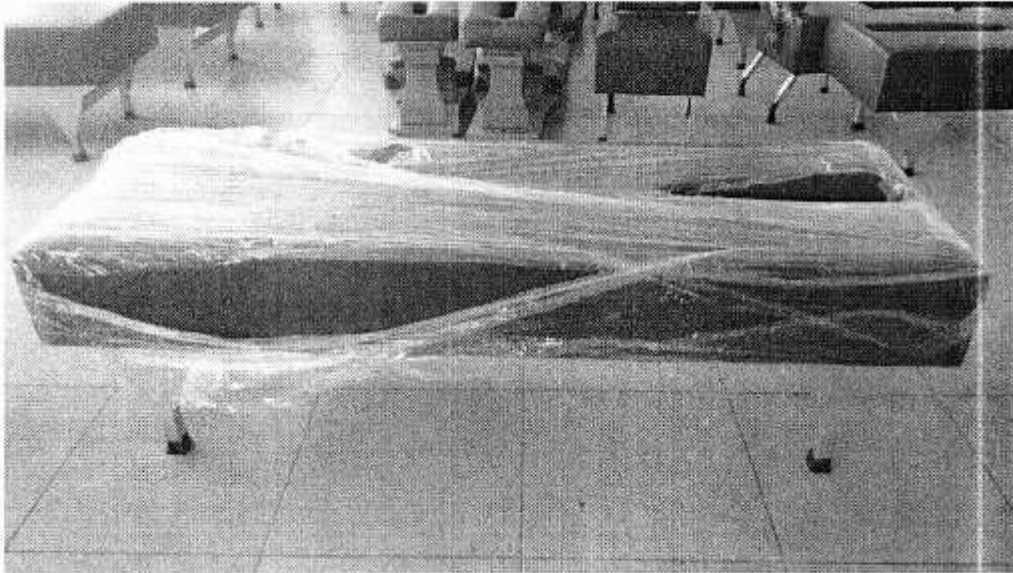



GOBIERNO DEL  
ESTADO DE MÉXICO



GENTE QUE TRABAJA Y LOGRA  
**enGRANDE**



UNEVT

Columna flexible/ Modelo anatómico de columna

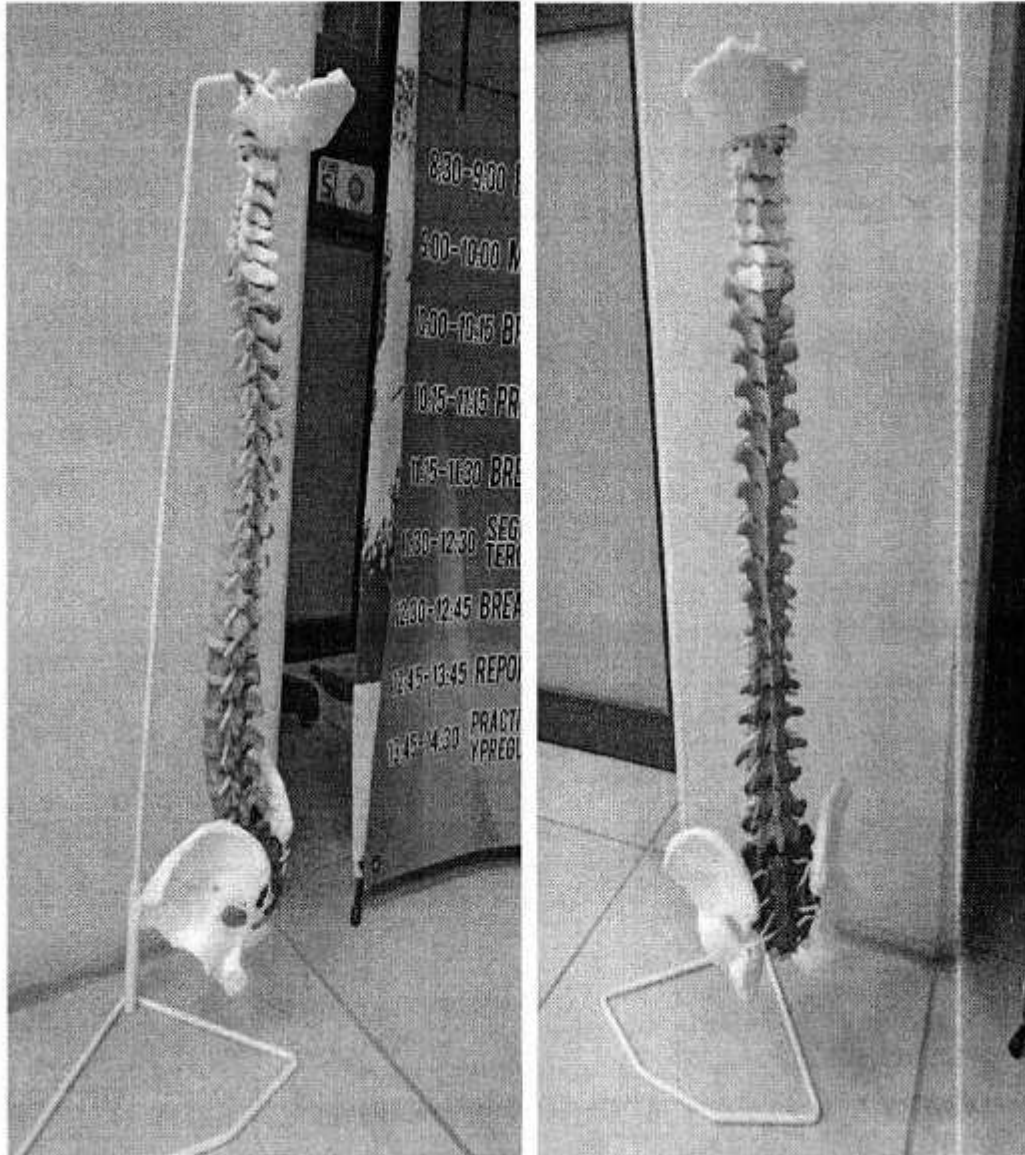





GOBIERNO DEL  
ESTADO DE MÉXICO



GENTE QUE TRABAJA Y LOGRA  
**enGRANDE**



UNEVT

Silla de toma de muestra con gabinete, respaldo ajustable color azul rey





GOBIERNO DEL  
ESTADO DE MÉXICO

**G**  
GENTE QUE TRABAJA Y LOGRA  
**enGRANDE**



Mesa Ginecológica, Cubierta de 3 secciones (respaldo, piecera y asiento)





GOBIERNO DEL  
ESTADO DE MÉXICO



GENTE QUE TRABAJA Y LOGRA  
**enGRANDE**



UNEVT

Contador Digital de Células 8 teclas

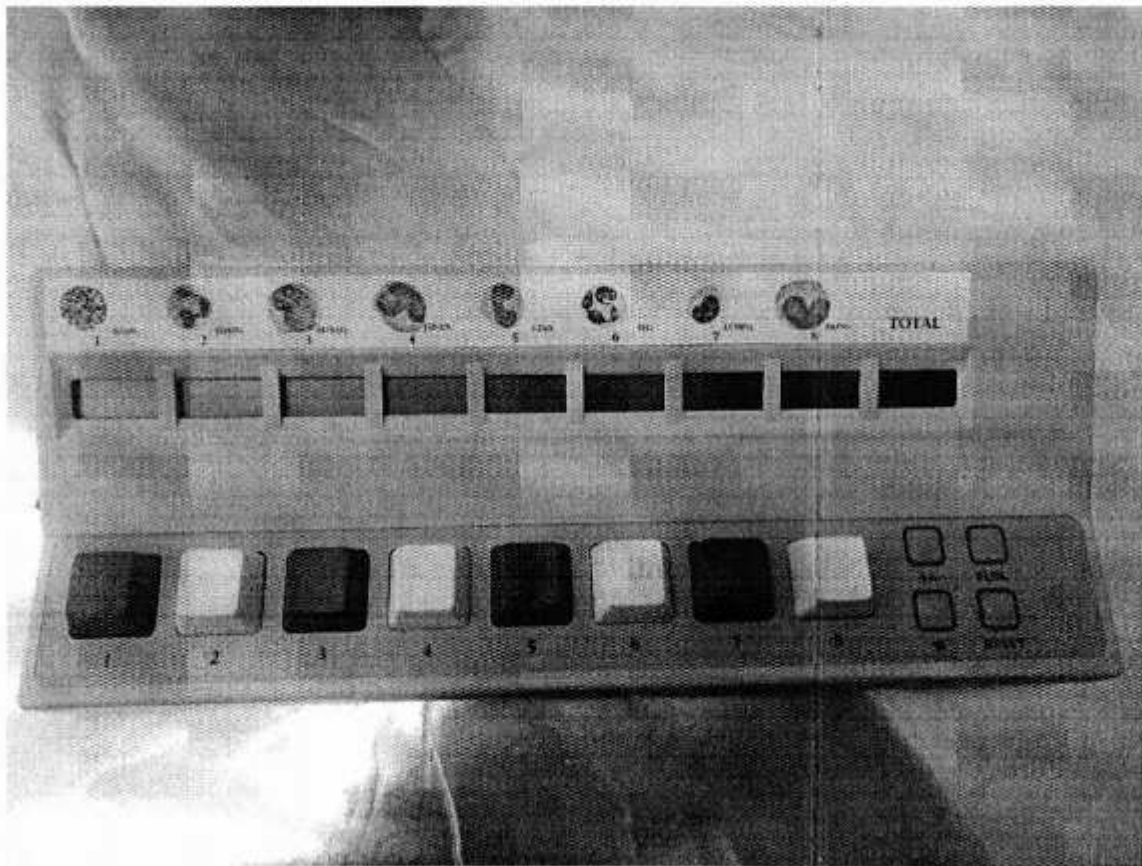



17 NOBREAKS para fortalecer la infraestructura informática.

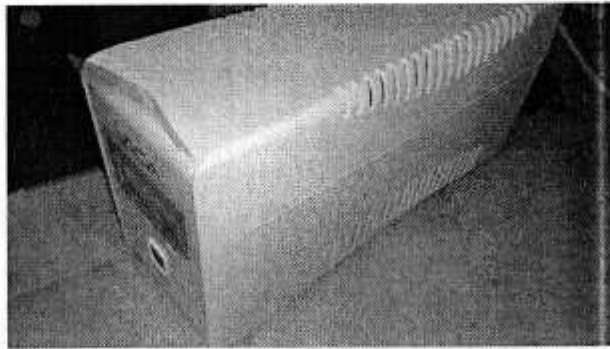

Adquisición de 11 NOBREAKS para el laboratorio de Ingles.

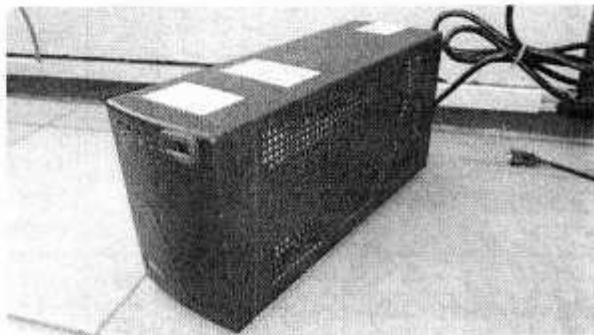



15 AUDIFONOS con micrófono tipo diadema para prácticas de laboratorio.

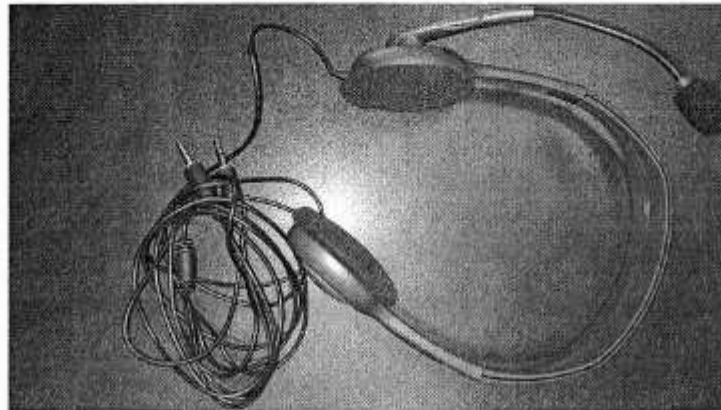

4 paquetes de pilas recargables AA (contiene cargador y pilas).

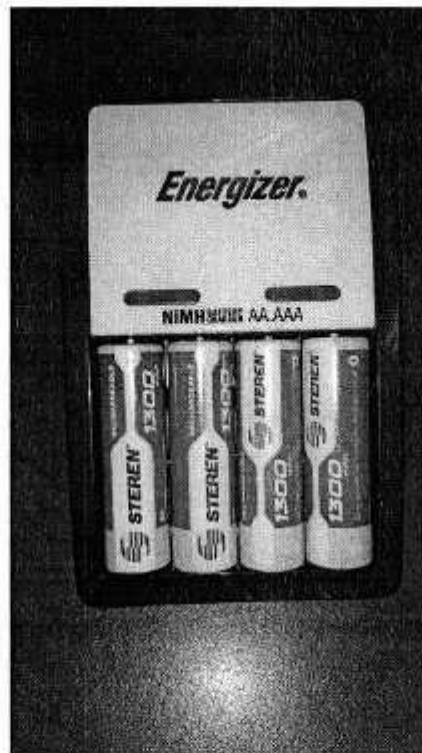



Module SFP 1000 base-xs transceiver para switch. Incluye (Instalación, Configuración y Puesta en marcha).

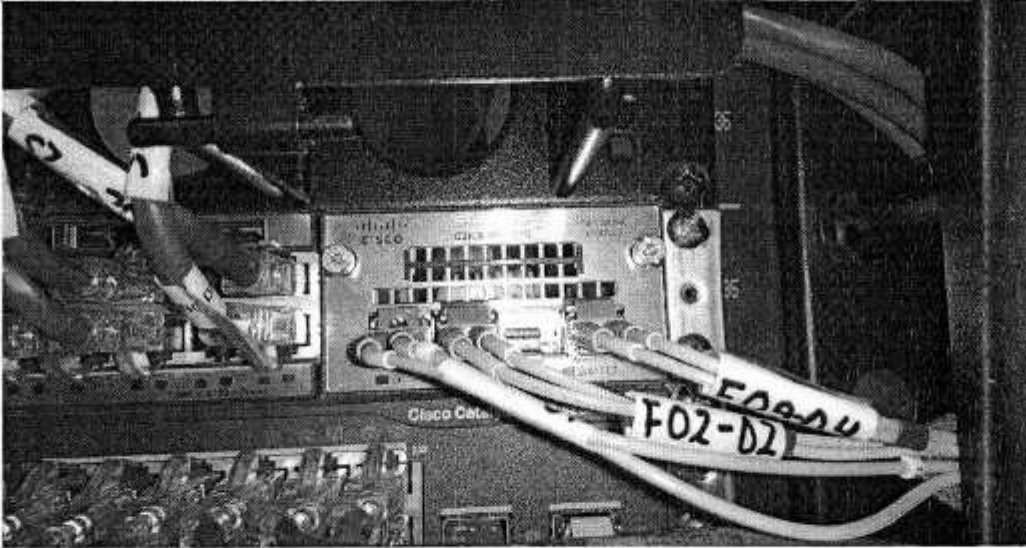

Disco Duro de 3TB para circuito de vigilancia.

