

UNIVERSIDAD ESTATAL

DEL VALLE DE TOLUCA

U N E V T

C O N T E N I D O		PÁGINA
I.	INFORMACIÓN CONTABLE	
	ESTADO DE SITUACIÓN FINANCIERA	5
	ESTADO DE ACTIVIDADES	6
	ESTADO DE VARIACIÓN EN LA HACIENDA PÚBLICA	7
	ESTADO DE CAMBIOS EN LA SITUACIÓN FINANCIERA	8
	ESTADO DE FLUJOS DE EFECTIVO	9
	ESTADO ANALÍTICO DEL ACTIVO	10
	ESTADO ANALÍTICO DE LA DEUDA Y OTROS PASIVOS	11
	INFORME SOBRE PASIVOS CONTINGENTES	12
	NOTAS A LOS ESTADOS FINANCIEROS	13
II.	INFORMACIÓN PRESUPUESTARIA	33
III.	INFORMACIÓN PROGRAMÁTICA	51
IV.	ANEXOS ESTABLECIDOS EN DIFERENTES ORDENAMIENTOS	65
V.	FORMATOS PARA EL CUMPLIMIENTO DE LA LEY DE DISCIPLINA FINANCIERA DE LAS ENTIDADES FEDERATIVAS Y LOS MUNICIPIOS	69

CUENTA PÚBLICA DEL GOBIERNO, ORGANISMOS AUXILIARES Y AUTÓNOMOS DEL ESTADO DE MÉXICO 2021

Universidad Estatal del Valle de Toluca
Estado de Situación Financiera
Al 31 de Diciembre de 2021 y 2020
(Miles de Pesos)

Concepto	Año		Concepto	Año	
	2021	2020		2021	2020
ACTIVO			PASIVO		
Activo Circulante			Pasivo Circulante		
Efectivo y Equivalentes	602.2	36.5	Cuentas por Pagar a Corto Plazo	9,211.7	7,724.5
Derechos a Recibir Efectivo o Equivalentes	5,448.3	7,691.1	Documentos por Pagar a Corto Plazo		
Derechos a Recibir Bienes o Servicios			Porción a Corto Plazo de la Deuda Pública a Largo Plazo		
Inventarios			Títulos y Valores a Corto Plazo		
Almacenes			Pasivos Diferidos a Corto Plazo		
Estimación por Pérdida o Deterioro de Activos Circulantes			Fondos y Bienes de Terceros en Garantía y/o Administración a Corto Plazo		
Otros Activos Circulantes			Provisiones a Corto Plazo		
			Otros Pasivos a Corto Plazo		
Total de Activos Circulantes	6,050.5	7,727.6	Total de Pasivos Circulantes	9,211.7	7,724.5
Activo No Circulante			Pasivo No Circulante		
Inversiones Financieras a Largo Plazo			Cuentas por Pagar a Largo Plazo		
Derechos a Recibir Efectivo o Equivalentes a Largo Plazo			Documentos por Pagar a Largo Plazo		
Bienes Inmuebles, Infraestructura y Construcciones en Proceso	168,393.5	160,002.1	Deuda Pública a Largo Plazo		
Bienes Muebles	54,355.9	49,351.9	Pasivos Diferidos a Largo Plazo		
Activos Intangibles			Fondos y Bienes de Terceros en Garantía y/o en Administración a Largo Plazo		
Depreciación, Deterioro y Amortización Acumulada de Bienes	-47,987.4	-40,201.9	Provisiones a Largo Plazo		
Activos Diferidos					
Estimación por Pérdida o Deterioro de Activos no Circulantes			Total de Pasivos No Circulantes	.0	.0
Otros Activos no Circulantes					
Total de Activos No Circulantes	174,762.0	169,152.1	Total del Pasivo	9,211.7	7,724.5
Total del Activo	180,812.5	176,879.7	HACIENDA PÚBLICA/ PATRIMONIO		
			Hacienda Pública/Patrimonio Contribuido	6,187.5	6,187.5
			Aportaciones	6,187.5	6,187.5
			Donaciones de Capital		
			Actualización de la Hacienda Pública / Patrimonio		
			Hacienda Pública/Patrimonio Generado	165,413.3	162,967.7
			Resultados del Ejercicio (Ahorro / Desahorro)	2,549.5	12,353.7
			Resultados de Ejercicios Anteriores	162,863.8	150,614.0
			Revalúos		
			Reservas		
			Rectificaciones de Resultados de Ejercicios Anteriores		
			Exceso o Insuficiencia en la Actualización de la Hacienda Pública/Patrimonio	.0	.0
			Resultado por Posición Monetaria		
			Resultado por Tenencia de Activos no Monetarios		
			Total Hacienda Pública/ Patrimonio	171,600.8	169,155.2
			Total del Pasivo y Hacienda Pública / Patrimonio	180,812.5	176,879.7

U N E V T

Universidad Estatal del Valle de Toluca
Estado de Actividades
Del 1 de Enero al 31 de Diciembre de 2021 y 2020
(Miles de Pesos)

Concepto	2021	2020
INGRESOS Y OTROS BENEFICIOS		
Ingresos de la Gestión	374.5	.0
Impuestos		
Cuotas y Aportaciones de Seguridad Social		
Contribuciones de Mejoras		
Derechos		
Productos	374.5	
Aprovechamientos		
Ingresos por Venta de Bienes y Prestación de Servicios		
Participaciones, Aportaciones, Convenios Incentivos Derivados de la Colaboración Fiscal, Fondos Distintos de Aportaciones, Transferencias, Asignaciones, Subsidios y Subvenciones y Pensiones y Jubilaciones	69,410.6	74,945.9
Participaciones, Aportaciones, Convenios, Incentivos Derivados de la Colaboración Fiscal y Fondos Distintos de Aportaciones Transferencia, Asignaciones, Subsidios y Subvenciones y Pensiones y Jubilaciones	69,410.6	74,945.9
Otros Ingresos y Beneficios	299.5	534.0
Ingresos Financieros		338.7
Incremento por Variación de Inventarios		
Disminución del Exceso de Estimaciones por Pérdida o Deterioro u Obsolescencia		
Disminución del Exceso de Provisiones		
Otros Ingresos y Beneficios Varios	299.5	195.3
Total de Ingresos y Otros Beneficios	70,084.6	75,479.9
GASTOS Y OTRAS PÉRDIDAS		
Gastos de Funcionamiento	56,931.1	55,011.9
Servicios Personales	39,980.4	38,912.2
Materiales y Suministros	6,747.1	5,440.1
Servicios Generales	10,203.6	10,659.6
Transferencia, Asignaciones, Subsidios y Otras Ayudas	84.7	254.4
Transferencias Internas y Asignaciones al Sector Público		
Transferencias al Resto del Sector Público		
Subsidios y Subvenciones	29.4	29.9
Ayudas Sociales	55.3	224.5
Pensiones y Jubilaciones		
Transferencias a Fideicomisos, Mandatos y Contratos Análogos		
Transferencias a la Seguridad Social		
Donativos		
Transferencias al Exterior		
Participaciones y Aportaciones	.0	.0
Participaciones		
Aportaciones		
Convenios		
Intereses, Comisiones y Otros Gastos de la Deuda Pública	.0	.0
Intereses de la Deuda Pública		
Comisiones de la Deuda Pública		
Gastos de la Deuda Pública		
Costo por Coberturas		
Apoyos Financieros		
Otros Gastos y Pérdidas Extraordinarias	7,785.4	7,411.5
Estimaciones, Depreciaciones, Deterioros, Obsolescencia y Amortizaciones	7,785.4	7,248.5
Provisiones		
Disminución de Inventarios		
Aumento por Insuficiencia de Estimaciones por Pérdida o Deterioro y Obsolescencia		
Aumento por Insuficiencia de Provisiones		
Otros Gastos		163.0
Inversión Pública	2,733.9	448.4
Inversión Pública no Capitalizable	2,733.9	448.4
Total de Gastos y Otras Pérdidas	67,535.1	63,126.2
Resultados del Ejercicio (Ahorro/Desahorro)	2,549.5	12,353.7

CUENTA PÚBLICA DEL GOBIERNO, ORGANISMOS AUXILIARES Y AUTÓNOMOS DEL ESTADO DE MÉXICO 2021

Universidad Estatal del Valle de Toluca Estado de Variación en la Hacienda Pública Del 1 de Enero al 31 de Diciembre 2021 y 2020					
Concepto	Hacienda Pública / Patrimonio Contribuido	Hacienda Pública / Patrimonio Generado de Ejercicios Anteriores	Hacienda Pública / Patrimonio Generado del Ejercicio	Exceso o Insuficiencia en la Actualización de la Hacienda Pública / Patrimonio	Total
Hacienda Pública / Patrimonio Contribuido Neto de 2020	6,187.5				6,187.5
Aportaciones	6,187.5				6,187.5
Donaciones de Capital					0.0
Actualización de la Hacienda Pública/Patrimonio					0.0
Hacienda Pública / Patrimonio Generado Neto de 2020		150,614.0	12,353.7	0.0	162,967.7
Resultados del Ejercicio (Ahorro/Desahorro)			12,353.7		12,353.7
Resultados de Ejercicios Anteriores		150,614.0			
Revalúos					0.0
Reservas					0.0
Rectificaciones de Resultados de Ejercicios Anteriores					0.0
Exceso o Insuficiencia en la Actualización de la Hacienda Pública / Patrimonio Neto de 2020				0.0	0.0
Resultado por Posición Monetaria					0.0
Resultado por Tenencia de Activos no Monetarios					0.0
Hacienda Pública / Patrimonio Neto Final de 2020	6,187.5	150,614.0	12,353.7	0.0	162,967.7
Cambios en la Hacienda Pública / Patrimonio Contribuido Neto de 2021	0.0				0.0
Aportaciones					0.0
Donaciones de Capital					0.0
Actualización de la Hacienda Pública/Patrimonio					0.0
Variaciones de la Hacienda Pública / Patrimonio Generado Neto de 2021		12,249.8	-9,804.2		2,445.6
Resultados del Ejercicio (Ahorro/Desahorro)			2,549.5		2,549.5
Resultados de Ejercicios Anteriores		12,249.8	-12,353.7		-103.9
Revalúos					0.0
Reservas					0.0
Rectificaciones de Resultados de Ejercicios Anteriores					0.0
Cambios en el Exceso o Insuficiencia en la Actualización de la Hacienda Pública / Patrimonio Neto de 2021				0.0	0.0
Resultado por Posición Monetaria					0.0
Resultado por Tenencia de Activos no Monetarios					0.0
Hacienda Pública / Patrimonio Neto Final de 2021	6,187.5	162,863.8	2,549.5	0.0	171,600.8

U N E V T

Universidad Estatal del Valle de Toluca
Estado de Cambios en la Situación Financiera
Del 1 de Enero al 31 de Diciembre de 2021
(Miles de pesos)

Concepto	Origen	Aplicación
ACTIVO	10,028.3	13,961.1
Activo Circulante	2,242.8	565.7
Efectivo y Equivalentes		565.7
Derechos a Recibir Efectivo o Equivalentes	2,242.8	
Derechos a Recibir Bienes o Servicios		
Inventarios		
Almacenes		
Estimación por Pérdida o Deterioro de Activos Circulantes		
Otros Activos Circulantes		
Activo No circulante	7,785.5	13,395.4
Inversiones Financieras a Largo Plazo		
Derechos a Recibir Efectivo o Equivalentes a Largo Plazo		
Bienes Inmuebles, Infraestructura y Construcciones en Proceso		8,391.4
Bienes Muebles		5,004.0
Activos Intangibles		
Depreciación, Deterioro y Amortización Acumulada de Bienes	7,785.5	
Activos Diferidos		
Estimación por Pérdida o Deterioro de Activos no Circulantes		
Otros Activos no Circulantes		
PASIVO	1,487.2	.0
Pasivo Circulante	1,487.2	.0
Cuentas por Pagar a Corto Plazo	1,487.2	
Documentos por Pagar a Corto Plazo		
Porción a Corto Plazo de la Deuda Pública a Largo Plazo		
Títulos y Valores a Corto Plazo		
Pasivos Diferidos a Corto Plazo		
Fondos y Bienes de Terceros en Garantía y/o Administración a Corto Plazo		
Provisiones a Corto Plazo		
Otros Pasivos a Corto Plazo		
Pasivo No Circulante	.0	.0
Cuentas por Pagar a Largo Plazo		
Documentos por Pagar a Largo Plazo		
Deuda Pública a Largo Plazo		
Pasivos Diferidos a Largo Plazo		
Fondos y Bienes de Terceros en Garantía y/o en Administración a Largo Plazo		
Provisiones a Largo Plazo		
HACIENDA PÚBLICA/PATRIMONIO	12,249.8	9,804.2
Hacienda Pública/Patrimonio Contribuido	.0	.0
Aportaciones		
Donaciones de Capital		
Actualización de la Hacienda Pública/Patrimonio		
Hacienda Pública/Patrimonio Generado	12,249.8	9,804.2
Resultados del Ejercicio (Ahorro/Desahorro)		9,804.2
Resultados de Ejercicios Anteriores	12,249.8	
Revalúos		
Reservas		
Rectificaciones de Resultados de Ejercicios Anteriores		
Exceso o insuficiencia en la Actualización de la Hacienda Pública/Patrimonio	.0	.0
Resultado por Posición Monetaria		
Resultado por Tenencia de Activos no Monetarios		

Universidad Estatal del Valle de Toluca
Estado de Flujos de Efectivo
Del 1 de Enero al 31 de Diciembre de 2021 y 2020
(Miles de Pesos)

Concepto	2021	2020
Flujos de Efectivo de las Actividades de Operación		
Origen	70,084.6	75,479.9
Impuestos		
Cuotas y Aportaciones de Seguridad Social		
Contribuciones de Mejoras		
Derechos		
Productos	374.5	338.7
Aprovechamientos		
Ingresos por Venta de Bienes y Prestación de Servicios		
Participaciones, Aportaciones, Convenios, Incentivos de la Colaboración Fiscal y Fondos Distintos de		
Transferencias, Asignaciones, Subsidios y Subvenciones, y Pensiones y Jubilaciones	69,410.6	74,945.9
Otros Orígenes de Operación	299.5	195.3
Aplicación	67,535.1	63,126.2
Servicios Personales	39,980.4	38,912.2
Materiales y Suministros	6,747.1	5,440.1
Servicios Generales	10,203.6	10,659.6
Transferencias Internas y Asignaciones al Sector Público		
Transferencias al Resto del Sector Público		
Subsidios y Subvenciones	29.4	29.9
Ayudas Sociales	55.3	224.5
Pensiones y Jubilaciones		
Transferencias a Fideicomisos, Mandatos y Contratos Análogos		
Transferencias a la Seguridad Social		
Donativos		
Transferencias al Exterior		
Participaciones		
Aportaciones		
Convenios		
Otras Aplicaciones de Operación	10,519.3	7,859.9
Flujos Netos de Efectivo por Actividades de Operación	2,549.5	12,353.7
Flujos de Efectivo de las Actividades de Inversión		
Origen	10,028.3	7,248.5
Bienes Inmuebles, Infraestructura y Construcciones en Proceso		7248.5
Bienes Muebles	7,785.5	
Otros Orígenes de Inversión	2,242.8	
Aplicación	13,395.4	31,485.5
Bienes Inmuebles, Infraestructura y Construcciones en Proceso	8,391.4	25,236.3
Bienes Muebles	5,004.0	930.9
Otras Aplicaciones de Inversión		5,318.3
Flujos Netos de Efectivo por Actividades de Inversión	-3,367.1	-24,237.0
Flujo de Efectivo de las Actividades de Financiamiento		
Origen	1,487.2	11,267.4
Endeudamiento Neto		
Interno		
Externo		
Otros Orígenes de Financiamiento	1,487.2	11,267.4
Aplicación	103.9	.0
Servicios de la Deuda		
Interno		
Externo	103.9	
Otras Aplicaciones de Financiamiento		
Flujos Netos de Efectivo por Actividades de Financiamiento	1,383.3	11,267.4
Incremento/Disminución Neta en el Efectivo y Equivalentes al Efectivo	565.7	-615.9
Efectivo y Equivalentes al Efectivo al Inicio del Ejercicio	36.5	652.4
Efectivo y Equivalentes al Efectivo al Final del Ejercicio	602.2	36.5

Universidad Estatal del Valle de Toluca
Estado Analítico del Activo
Del 1 de Enero al 31 de Diciembre de 2021
(Miles de Pesos)

Concepto	Saldo Inicial	Cargos del Período	Abonos del Período	Saldo Final	Variación del Período
	1	2	3	4 = (1+2-3)	(4-1)
ACTIVO	176,879.7	1,245,205.5	1,241,272.7	180,812.5	3,932.8
Activo Circulante	7,727.6	1,231,810.1	1,233,487.2	6,050.5	-1,677.1
Efectivo y Equivalentes	36.5	638,477.2	637,911.5	602.2	565.7
Derechos a Recibir Efectivo o Equivalentes	7,691.1	593,332.9	595,575.7	5,448.3	-2,242.8
Derechos a Recibir Bienes o Servicios				.0	.0
Inventarios				.0	.0
Almacenes				.0	.0
Estimación por Pérdida o Deterioro de Activos Circulantes				.0	.0
Otros Activos Circulantes				.0	.0
Activo No Circulante	169,152.1	13,395.4	7,785.5	174,762.0	5,609.9
Inversiones Financieras a Largo Plazo				.0	.0
Derechos a Recibir Efectivo o Equivalentes a Largo Plazo				.0	.0
Bienes Inmuebles, Infraestructura y Construcciones en Proceso	160,002.1	8,391.4		168,393.5	8,391.4
Bienes Muebles	49,351.9	5,004.0		54,355.9	5,004.0
Activos Intangibles				.0	.0
Depreciación, Deterioro y Amortización Acumulada de Bienes	-40,201.9		7,785.5	-47,987.4	-7,785.5
Activos Diferidos				.0	.0
Estimación por Pérdida o Deterioro de Activos no Circulantes				.0	.0
Otros Activos no Circulantes				.0	.0

Universidad Estatal del Valle de Toluca
Estado Analítico de la Deuda y Otros Pasivos
Del 1 de Enero al 31 de Diciembre de 2021
(Miles de Pesos)

Denominación de las Deudas	Moneda de Contratación	Institución o País Acreedor	Saldo Inicial del Período	Saldo Final del Período
DEUDA PÚBLICA				
Corto Plazo				
Deuda Interna			.0	.0
Instituciones de Crédito				
Títulos y Valores				
Arrendamientos Financieros				
Deuda Externa			.0	.0
Organismos Financieros Internacionales				
Deuda Bilateral				
Títulos y Valores				
Arrendamientos Financieros				
Subtotal a Corto Plazo			.0	.0
Largo Plazo				
Deuda Interna			.0	.0
Instituciones de Crédito				
Títulos y Valores				
Arrendamientos Financieros				
Deuda Externa			.0	.0
Organismos Financieros Internacionales				
Deuda Bilateral				
Títulos y Valores				
Arrendamientos Financieros				
Subtotal a Largo Plazo			.0	.0
Otros Pasivos			7,724.5	9,211.7
Total de Deuda y Otros Pasivos			7,724.5	9,211.7

INFORME SOBRE PASIVOS CONTINGENTES

En cumplimiento de lo dispuesto por los artículos 46, fracción I, inciso d y 52 de la Ley General de Contabilidad Gubernamental en relación al Informe Sobre Pasivos Contingentes, se menciona que la Universidad Estatal del Valle de Toluca (UNEVT), al 31 de diciembre de 2021, tiene pasivos derivado de las demandas a esta casa de Estudios con número de Expediente 57/2021 a nombre de Mayra Caballero Ibañez. 1638/2021 Karla Gómez Aparicio y 1613/2021 Juan Jaime Berriozábal Montes de Oca, ante el Tribunal Estatal de Conciliación y Arbitraje.

NOTAS A LOS ESTADOS FINANCIEROS

NOTAS DE DESGLOSE

1. ESTADO DE SITUACIÓN FINANCIERA

ACTIVO

Efectivo y Equivalentes.

El saldo de la cuenta incluye el efectivo y valores adquiridos con carácter temporal, disponibilidad inmediata y son propiedad de la Universidad, así como se encuentran presentados, valuados y debidamente revelados en el estado de Situación Financiera al 31 de diciembre de 2021 como sigue:

Las cuentas bancarias se integran como sigue:

Tesorería Bancos/	2021	2020
Banorte		
No. de cta. 442 Banorte gastos	0.0	6.2
No. de cta. 437 PROMEP	10.0	10.0
No. de cta. 763 SUBSIDIO FEDERAL(apoyo solidario)	581.8	8.9
No. De cta.586 FAM 2020	0.0	10.0
No. De cta. 971 PROFEXCE 2020	0.0	1.4
No. De cta. 562 FAM 2021	10.1	0.0
No. De cta. 177 Mifel	0.3	0.0
TOTAL	602.2	36.5

Derechos a Recibir Efectivo y Equivalentes

Los derechos a recibir por efectivo y equivalentes y bienes o servicios se integran de la siguiente manera:

Inversiones Financieras

El saldo de la cuenta de inversiones financieras a corto plazo incluye instrumentos de renta fija, registrándose a su valor de adquisición y los rendimientos generados se reconocen en los resultados del

periodo conforme se realizan. Los intereses generados se registran en Utilidades y Rendimientos. El saldo se integra al 31 de diciembre de 2021 como sigue:

	2021	2020
No. cta. 437	274.9	263.6
No. de Cta. 586	0.0	7,427.4
No. De Cta.562	5,172.2	0.0
TOTAL	5,447.1	7,691.0

Deudores Diversos

	2021	2020
Banco Mercantil del Norte	.1	.7
Omar Ruiz Castillo		.3
Subsidio al Empleo	1.1	
	1.2	.1
TOTAL	5,448.3	7,691.1

Bienes Muebles, Inmuebles e Intangibles

Los bienes muebles e inmuebles como son: Edificios, Mobiliario y Equipo de Administración, Mobiliario y Equipo Educativo y Recreativo, Equipo e Instrumental Médico y de Laboratorio. Vehículos y Equipo de Transporte Terrestre, Maquinaria, Otros Equipos y Herramientas y Otros Bienes Muebles, terrenos, se registran a su costo de adquisición o construcción. En el caso de donaciones se cuantifican en términos monetarios y se registran al costo histórico o a valor económico más objetivo y moneda nacional.

Cabe señalar que el Terreno que guarda las instalaciones de la Universidad fue recibido como donación a favor del Gobierno del Estado de México, mismo que está en proceso de regularización a efectos de darle certeza y seguridad a la Universidad en cuanto a su posesión.

Concepto	2021	2020
Terrenos	398.4	398.4
Edificios no Habitacionales	140,550.1	140,550.1
Construcciones en Proceso Obra Pública	27,445.0	19,053.6
Subtotal	168,393.5	160,002.1

U N E V T

Mobiliario y Equipo de Administración	24,683.9	23,064.2
Mobiliario y Equipo Educativo y Recreativo	1,544.8	229.5
Equipo e Instrumental Médico y de Laboratorio	21,141.8	19,901.3
Equipo de Transporte	3,355.2	3,355.2
Maquinaria, otros Equipos y Herramientas	3,489.8	2,661.2
Otros Bienes Muebles	140.4	140.5
Subtotal	54,355.9	49,351.9
Total Bienes Muebles e Inmuebles	222,749.4	209,354.0
Depreciación Acumulada de Bienes Inmuebles	(16,917.8)	(14,381.3)
Depreciación Acumulada de Bienes Muebles	(31,069.6)	(25,820.6)
	47,987.4	40,201.9
TOTAL BIENES	174,762.0	169,152.1

Depreciación

La depreciación representa la parte estimada de la capacidad de los activos que se han consumido durante el periodo, su fin es de índole informativa y representa el reconocimiento de la pérdida de valor de cada activo que puede originarse por obsolescencia, desgaste o deterioro, defectos de fabricación, falta de uso, entre otros.

La depreciación fue calculada a partir del mes siguiente al de su adquisición y fue calculada con los siguientes porcentajes:

BIENES	PORCENTAJE
Vehículos	10%
Equipo de Cómputo	20%
Mobiliario y Equipo de Oficina	3%
Edificios	2%
Maquinaria	10%
El resto	10%

Estimaciones y Deterioros

La Universidad no ha tenido Estimaciones ni deterioros.

Otros Activos

La Universidad cuenta con licencias y software, sin embargo, únicamente se tiene un control administrativo para su salvaguarda.

PASIVO

Cuentas por Pagar a Corto Plazo

El saldo que se encuentra en el pasivo circulante se integra por las cuentas por pagar a corto plazo al 31 de diciembre 2021 como sigue:

U N E V T

	2021	2020
Proveedores por pagar a Corto Plazo.		
Xochitl Esquivel González		56.3
Cancelacion de cheques en Transito al 31/08/2020	9.2	9.2
Elderh S.C	116.0	
Telefonos de Mexico, S.A de C.V	1.8	
CFE Suministrador de Servicios Básicos	49.9	
TOTAL	<u>176.9</u>	<u>65.5</u>
Contratista por Obras Públicas por Pagar a Corto Plazo.		
Cabca Ingenieria y Servicios, S.A deC.V	1.4	7,178.8
Infraestructura y Servicios de Mexico L&C S.A de CV IMIFE 140-CC-L2018	0.1	
Brig Ingeniería, S.A de C.V (cancha de futbol)	3,836.8	
Brig Ingeniería, S.A de C.V (Multicancha deportiva)	1,064.7	
TOTAL	<u>4,903.0</u>	<u>7,178.8</u>
Retenciones y Contribuciones por Pagar a Corto Plazo		
I.S.R	883.5	1.3
2 % de Supervisión	60.2	161.7
3 % ISERTPS Ret	13.2	29.9
Cheque de Karla Gómez Aparicio	7.2	
TOTAL	<u>964.1</u>	<u>192.9</u>
Otras Cuentas Por Pagar a Corto Plazo		
Pago de Reconocimientos a Servidores Públicos	22.0	
Promep 2012	205.0	205.1
Cancelacion de Cheque en Transito	0.0	12.8
Rectoría Tercera Parte Contrato IMIFE-317-CC12017	2.0	2.0
Impuesto Sobre Erogaciones por remeuneraciones l trabajo personal 3%	8.3	
Cuarto de RPBI	4.5	4.4
Doble T S.A de C.V. FAM 2017 Cuarta Etapa de Rectoría IMIFE-1194	60.2	60.2
Doble T S.A de C.V. Rectoría Tercera Parte IMIFE-098-cc-l2017	2.8	2.8
Issemym	369.8	
Long Horn Mexico, S.A de C.V	422.7	
Aguinaldo	947.2	
Prima Vacacinal	293.6	
Bono (Gratificación Anual)	829.6	
TOTAL	<u>3,167.7</u>	<u>287.3</u>
TOTAL CUENTAS POR PAGAR A CORTO PLAZO	<u>9,211.7</u>	<u>7,724.5</u>

A continuación, se presenta la Antigüedad de saldos:

CUENTA PÚBLICA DEL GOBIERNO, ORGANISMOS AUXILIARES Y AUTÓNOMOS DEL ESTADO DE MÉXICO 2021

Concepto	2021	Vencimiento en días			
		0 a 90	91 a 180	181 a 365	Mas de 365
Proveedores por pagar a Corto Plazo.					
Cancelación de cheques en Transito al 31/08/2020	9.2				9.20
Elderh S.C	116.0		116.0		
Telefonos de Mexico, S.A de C.V	1.8	1.8			
CFE Suministrador de Servicios Básicos	49.9	49.9			
Retenciones y Contribuciones por Pagar a Corto Plazo					
I.S.R	883.5	883.5			
2 % de Supervisión	60.2	60.2			
3 % ISERTPS Ret	13.2	13.2			
Cheque de Karla Gómez Aparicio	7.2			7.2	
Otras Cuentas por Pagar					
Pago de Reconocimientos a Servidores Públicos	22.0	22.0			
Promep 2012	205.0				205.0
Rectoría Tercera Parte Contrato IMIFE-317-CC12017	2.0				2.0
Impuesto Sobre Erogaciones por remeuneraciones l trabajo personal 3%	8.3				8.3
Cuarto de RPBI	4.5				4.5
Doble T S.A de C.V. FAM 2017 Cuarta Etapa de Rectoría IMIFE-1194	60.2				60.2
Doble T S.A de C.V. Rectoría Tercera Parte IMIFE-098-cc-l2017	2.8				2.8
Issemym	369.8	369.8			
Long Horn Mexico, S.A de C.V	422.7	422.7			
Aguinaldo	947.2	947.2			
Prima Vacacinal	293.6	293.6			
Bono (Gratificación Anual)	829.6	829.6			
Contratista por Obras Públicas por Pagar a Corto Plazo.					
Cabca Ingeniería y Servicios, S.A deC.V	1.4	1.4			
Infraestructura y Servicios de Mexico L&C S.A de CV IMIFE 140-CC-L2018	0.1	0.1			
Brig Ingeniería, S.A de C.V (cancha de futbol)	3,836.8	3,836.8			
Brig Ingeniería, S.A de C.V (Multicancha deportiva)	1,064.7	1,064.7			
TOTAL	9,211.7	8,796.5	116.0	7.2	292.0

2. ESTADO DE ACTIVIDADES

Los ingresos que obtiene la Universidad provienen de los siguientes conceptos:

- a) Subsidios Estatales
- b) Subsidios Federales
- c) e) Ingresos Financieros

U N E V T

d) Ingresos por venta de bienes y servicios de Organismos Descentralizados obtenidos de los costos por los servicios que presta la Universidad (Inscripciones, colegiaturas, consultas, constancias, reposición de credencial, entre otros.)

Los ingresos generados en el ejercicio se integran como sigue:

	2021	2020
Subsidio y Subvenciones	69,410.6	74,945.9
Utilidades y Rendimientos de Otras Inversiones en Créditos y Valores	374.5	338.7
Otros Ingresos y Beneficios Varios	299.5	195.3
TOTAL	70,084.6	75,479.9

Gastos y Otras Pérdidas

Los gastos de operación se cubren a través de pago directo al proveedor del bien y/o servicio y pago directo al personal adscrito.

	2021	2020
Servicios personales	39,980.4	38,912.2
Materiales y suministros	6,747.1	5,440.1
Servicios generales	10,203.6	10,659.6
	56,931.1	55,011.9
Transferencias, Asignaciones, Subsidios y Otras Ayudas	84.7	254.4
Inversión Pública no Capitalizable	2,093.2	
Bienes Muebles e Intangibles	640.7	448.4
Depreciación	7,785.4	7,411.5
	10,604.0	8,114.3
TOTAL	67,535.1	63,126.2

3. ESTADO DE VARIACIÓN EN LA HACIENDA PÚBLICA

El patrimonio del Universidad estará constituido por:

1. Los ingresos que obtenga por los servicios que preste en el ejercicio de sus facultades y en el cumplimiento de su objeto;
2. Las aportaciones, participaciones, subsidios y apoyos que le otorguen los gobiernos Federal, Estatal y Municipal;
3. Los legados, herencias y las donaciones otorgadas en su favor, y los productos de los fideicomisos en los que se le señale como fideicomisaria;
4. Los derechos, bienes muebles e inmuebles de su propiedad y los que adquiera por cualquier título legal; y
5. Las utilidades, intereses, dividendos, rendimientos de sus bienes, derechos y demás ingresos que adquiera por cualquier título legal.

U N E V T

El patrimonio generado se integra de la siguiente manera:

Aportaciones	6,187.5
Resultados del Ejercicio: (Ahorro/ Desahorro)	2,549.5
Resultados de Ejercicios Anteriores	162,863.8
TOTAL HACIENDA PÚBLICA/PATRIMONIO GENERADO	171,600.8

El patrimonio se integra del Programa Fondo de Aportaciones Múltiples, Recursos Remanentes 2019; del proyecto denominado: "Universidad Estatal del Valle de Toluca Extensión Amanalco AGM-00048 CCT 15MSU0944F" con una inversión de 6 millones 187.5 miles de pesos.

4. ESTADO DE FLUJOS DE EFECTIVO

Efectivo y Equivalentes

El análisis de los saldos inicial y final que figuran en la última parte del Estado de Flujo de Efectivo en la Cuenta de Efectivo y Equivalentes es como sigue:

Concepto	2021	2020
Efectivo en Bancos –Tesorería	602.2	36.5
TOTAL DE EFECTIVO Y EQUIVALENTES	602.2	36.5

CONCILIACIÓN DE FLUJOS DE EFECTIVO NETOS DE LAS ACTIVIDADES DE OPERACIÓN Y LA CUENTA DE AHORRO/DESAHORRO ANTES DE LOS RUBROS EXTRAORDINARIOS

CUENTA PÚBLICA DEL GOBIERNO, ORGANISMOS AUXILIARES Y AUTÓNOMOS DEL ESTADO DE MÉXICO 2021

Concepto	2021	2020
Flujos Netos de Efectivo por Actividades de Operación	2,549.5	12,353.7
Flujos Netos de Efectivo por Actividades de Inversión	-3,367.1	-24,237.0
Flujos Netos de Efectivo por Actividades de Financiamiento	1,383.3	11,267.4
Efectivo y Equivalentes al Efectivo al Inicio del Ejercicio	36.5	652.4
Efectivo y Equivalentes al Efectivo al Final del Ejercicio	602.2	36.5

5. CONCILIACIÓN ENTRE LOS INGRESOS PRESUPUESTARIOS Y CONTABLES, ASÍ COMO ENTRE LOS EGRESOS PRESUPUESTARIOS Y LOS GASTOS CONTABLES

Universidad Estatal del Valle de Toluca Conciliación entre los Ingresos Presupuestarios y Contables Correspondiente del 1 al 31 de diciembre de 2021 (Miles de Pesos)	
1. Ingresos Presupuestarios	82,228.3
2. Más Ingresos Contables no Presupuestarios	0.0
Ingresos Financieros	
Incremento por Variación de Inventarios	
Disminución del Exceso de Estimaciones por Pérdida o Deterioro u Obsolescencia	
Disminución del Exceso de Provisiones	
Otros Ingresos y Beneficios Varios	
Otros Ingresos Contables no Presupuestarios	
3. Menos Ingresos Presupuestarios no Contables	12,143.7
Aprovechamientos Patrimoniales	
Ingresos Derivados de Financiamientos	8,926.6
Otros Ingresos Presupuestarios no Contables	3,217.1
4. Ingresos Contables (4 = 1 + 2 - 3)	70,084.6

Universidad Estatal del Valle de Toluca	
Conciliación entre los Egresos Presupuestarios y los Gastos Contables	
Correspondiente del 1 al 31 de diciembre de 2021	
(Miles de Pesos)	
1.- Total de Egresos Presupuestarios	80,553.7
2.- Menos Egresos Presupuestarios no Contables	20,804.0
Materias Primas y Materiales de Producción y Comercialización	
Materiales y Suministros	
Mobiliario y Equipo de Administración	
Mobiliario y Equipo Educativo y Recreativo	312.9
Equipo e Instrumental Médico y de Laboratorio	
Vehículos y Equipo de Transporte	
Equipo de Defensa y Seguridad	
Maquinaria, Otros Equipos y Herramientas	
Activos Biológicos	
Bienes Inmuebles	
Activos Intangibles	
Obra Pública en Bienes de Dominio Público	
Obra Pública en Bienes Propios	13,051.8
Acciones y Participaciones de Capital	
Compra de Títulos y Valores	
Concesión de Préstamos	
Inversiones en Fideicomisos, Mandatos y Otros Análogos	
Provisiones para Contingencias y Otras Erogaciones Especiales	
Amortización de la Deuda Pública	
Adeudos de Ejercicios Fiscales Anteriores (ADEFAS)	7,439.3
Otros Egresos Presupuestales no Contables	
3. Más Gastos Contables no Presupuestales	7,785.40
Estimaciones, Depreciaciones, Deterioros, Obsolescencia y Amortizaciones	7,785.4
Provisiones	
Disminución de Inventarios	
Aumento por Insuficiencia de Estimaciones por Pérdida o Deterioro u Obsolescencia	
Aumento por Insuficiencia de Provisiones	
Otros Gastos	
Otros Gastos Contables no Presupuestales	
4. Total de Gasto Contable (4 = 1 - 2 + 3)	67,535.1

NOTAS DE MEMORIA (CUENTAS DE ORDEN)

Las cuentas de orden se utilizan para registrar movimientos de valores que no afecten o modifiquen el balance del ente contable, sin embargo, su incorporación en libros es necesaria con fines de recordatorio contable, de control y en general sobre los aspectos administrativos, o bien, para consignar sus derechos o responsabilidades contingentes que puedan, o no presentarse en el futuro.

Las cuentas que se manejan para efectos de estas Notas son las siguientes:

Cuentas de Orden Contables y Presupuestales:

Universidad Estatal del Valle de Toluca
CUENTAS DE ORDEN CONTABLES
(Miles de Pesos)

	<u>2021</u>	<u>2020</u>
CUENTAS DEUDORAS		
Almacén	10,233.5	3,122.9
	<u>10,233.5</u>	<u>3,122.9</u>
CUENTAS ACREEDORAS		
Artículos Disponibles por el Almacén	10,233.5	3,122.9
	<u>10,233.5</u>	<u>3,122.9</u>

Universidad Estatal del Valle de Toluca
CUENTAS DE ORDEN PRESUPUESTALES
(Miles de Pesos)

	<u>2 0 2 1</u>	<u>2020</u>
CUENTAS DEUDORAS		
Ley de Ingresos Estimada	90,874.9	85,894.7
Presupuesto de Egresos por Ejercer de Gastos de Funcionamiento	7,964.0	5,940.0
Presupuesto de Egresos Pagado de Gastos de Funcionamiento	56,723.3	55,011.8
Presupuesto de Egresos por Ejercer de Transferencias, Asignaciones, Subsidios y Otras Ayudas	1,244.4	1,265.7
Presupuesto de Egresos Pagado de Transferencias, Asignaciones, Subsidios y Otras Ayudas	84.6	254.4
Presupuesto de Egresos por Ejercer de Bienes Muebles, Inmuebles e Intangibles	1,112.8	836.0
Presupuesto de Bienes muebles e intangibles	390.9	
Presupuesto de Egresos Pagado de Bienes Muebles, Inmuebles e Intangibles	562.7	1,230.3
Presupuestos de Egresos Comprometido de Gtos de funcionamiento	207.8	
Presupuesto de Egresos Devengado de Inversión Pública	4,911.5	7,178.7
Presupuesto de Egresos Pagado de Inversión Pública	10,233.5	11,870.2
Presupuesto de Egresos Pagado de Intereses, Comisiones y Otros Gastos de la Deuda Pública	7,439.3	2,307.5
	<u>181,749.7</u>	<u>171,789.3</u>
CUENTAS ACREEDORAS		
Ley de Ingresos por Ejecutar	8,646.6	1,637.6
Ley de Ingresos Recaudado	82,228.3	84,257.1
Presupuesto de Egresos Aprobado de Gastos de Funcionamiento	64,895.1	60,951.9
Presupuesto de Egresos Aprobado de Transferencias, Asignaciones, Subsidios y Otras Ayudas	1,329.0	1,520.0
Presupuesto de Egresos Aprobado de Intereses, Comisiones y Otros Gastos de la Deuda Pública	7,439.3	2,307.5
Presupuesto de Egresos Aprobado de Inversión Pública	15,145.0	19,048.8
Presupuesto de Egresos Aprobado de Bienes Muebles, Inmuebles e Intangibles	2,066.4	2,066.4
	<u>181,749.7</u>	<u>171,789.3</u>

NOTAS DE GESTIÓN ADMINISTRATIVA

1. INTRODUCCIÓN

Los Estados Financieros de los entes públicos, proveen de información financiera a los principales usuarios de la misma, al Congreso y a los ciudadanos.

El objetivo del presente documento es la revelación del contexto y de los aspectos económicos-financieros más relevantes que influyeron en las decisiones del período, y que deberán ser considerados en la elaboración de los estados financieros para la mayor comprensión de los mismos y sus particularidades.

De esta manera, se informa y explica la respuesta del gobierno a las condiciones relacionadas con la información financiera de cada período de gestión; además, de exponer aquellas políticas que podrían afectar la toma de decisiones en períodos posteriores.

2. PANORAMA ECONÓMICO FINANCIERO

La sociedad mexiquense exige una administración pública más eficiente en el uso de sus recursos y más eficaz en el logro de sus propósitos. El ciudadano es el factor principal de su atención y la solución de los problemas públicos su prioridad.

La Administración Pública Estatal transita a un nuevo modelo de gestión, orientado a la generación de resultados para la ciudadanía. Este modelo garantiza la estabilidad de las instituciones que han demostrado su eficacia. La Universidad Estatal del Valle de Toluca es una Institución de Educación Superior Pública comprometida para desarrollar sus actividades, atendiendo las directrices en el ámbito de su competencia conforme a lo establecido en el Plan Nacional de Desarrollo 2013-2018 del Gobierno Federal, así como el Plan de Desarrollo 2017-2023 del Gobierno del Estado de México y el respectivo Programa Sectorial de Educación.

3. AUTORIZACIÓN E HISTORIA

Creación del Ente.

La Universidad Estatal del Valle de Toluca es un Organismo Público Descentralizado de carácter Estatal, con Personalidad Jurídica y Patrimonio Propios, de conformidad con el decreto publicado el 20 de enero de 2009, en la Gaceta del Gobierno del Estado de México.

4. ORGANIZACIÓN Y OBJETO SOCIAL

La Universidad Tendrá por Objeto:

Impartir educación superior en sus niveles de Licenciatura, Especialización, Maestría y Doctorado con validez oficial para formar integralmente profesionales competentes con un amplio sentido ético, humanístico y nacionalista, con un elevado compromiso social y aptos para generar y aplicar creativamente conocimientos en la solución de problemas; Organizar y realizar actividades de investigación en las áreas en las que ofrezca educación, atendiendo fundamentalmente los problemas estatales, regionales y nacionales, en relación con las necesidades del desarrollo socioeconómico de la entidad; y; Formar individuos con actitud científica, creativos, con espíritu emprendedor, innovador, orientados al logro y a la superación personal permanente, solidarios, sensibles a las realidades humanas, integrados efectivamente y comprometidos con el progreso del ser humano, del país y del Estado.

La UNEVT imparte las siguientes carreras:

- Licenciatura en Acupuntura Humana Rehabilitatoria
- Licenciatura en Quiropráctica
- Licenciatura en Gerontología

Patrimonio

El patrimonio de la Universidad estará constituido por:

- I. Los ingresos que obtenga por los servicios que preste en el ejercicio de sus facultades y en el cumplimiento de su objeto;
- II. Las aportaciones, participaciones, subsidios y apoyos que le otorguen los gobiernos Federal, Estatal y Municipal;
- III. Los legados, herencias y las donaciones otorgadas en su favor, y los productos de los fideicomisos en los que se le señale como fideicomisaria;

- IV. Los derechos, bienes muebles e inmuebles de su propiedad y los que adquiera por cualquier título legal; y
- V. Las utilidades, intereses, dividendos, rendimientos de sus bienes, derechos y demás ingresos que adquiera por cualquier título legal.

Régimen Jurídico

La Universidad, en su función de organismo público descentralizado, de carácter estatal, está sujeta al régimen fiscal siguiente:

- a) El régimen fiscal para las entidades públicas es el correspondiente a personas morales con fines no lucrativos y sus obligaciones fiscales se determinan conforme al objetivo y funciones asignadas en la Constitución Política del Estado Libre y Soberano de México, en la Ley que les da origen o en su Decreto de Creación, salvo los casos en que se realicen actividades distintas a la prestación de servicios públicos.
- b) Los Poderes Legislativo y Judicial, las dependencias, organismos auxiliares, fideicomisos, entes autónomos y los municipios no efectuarán retenciones del Impuesto al Valor Agregado, de conformidad con el artículo 3, tercer párrafo de la Ley del Impuesto al Valor Agregado. No es contribuyente del Impuesto Sobre la Renta de acuerdo al cuarto párrafo de la fracción V del artículo 86 de la Ley del Impuesto Sobre la Renta.
- c) Debido a que no efectúa actos gravados para efectos del IVA, no está sujeto a la Ley del Impuesto al Valor Agregado, el IVA pagado en adquisiciones de bienes y servicios se adiciona a la inversión o al gasto.
- d) Está obligado a hacer aportaciones al Instituto de Seguridad Social del Estado de México y Municipios y Servicios Sociales a los Trabajadores del Estado (ISSEMYM).
- e) La Universidad está conformada por 14 unidades las cuales son: Rectora, 5 direcciones de Área, 1 Director Administrativo, 1 Abogado General e Igualdad de Género, 1 Subdirección de Área, 1 Contralor Interno, 4 Jefes de Departamento y dos mil trescientas sesenta y siete/semana/mes.
- f) Estructura Organizacional Básica

La autoridad máxima de la Universidad es el Consejo Directivo del que se desglosa la estructura organizacional básica:

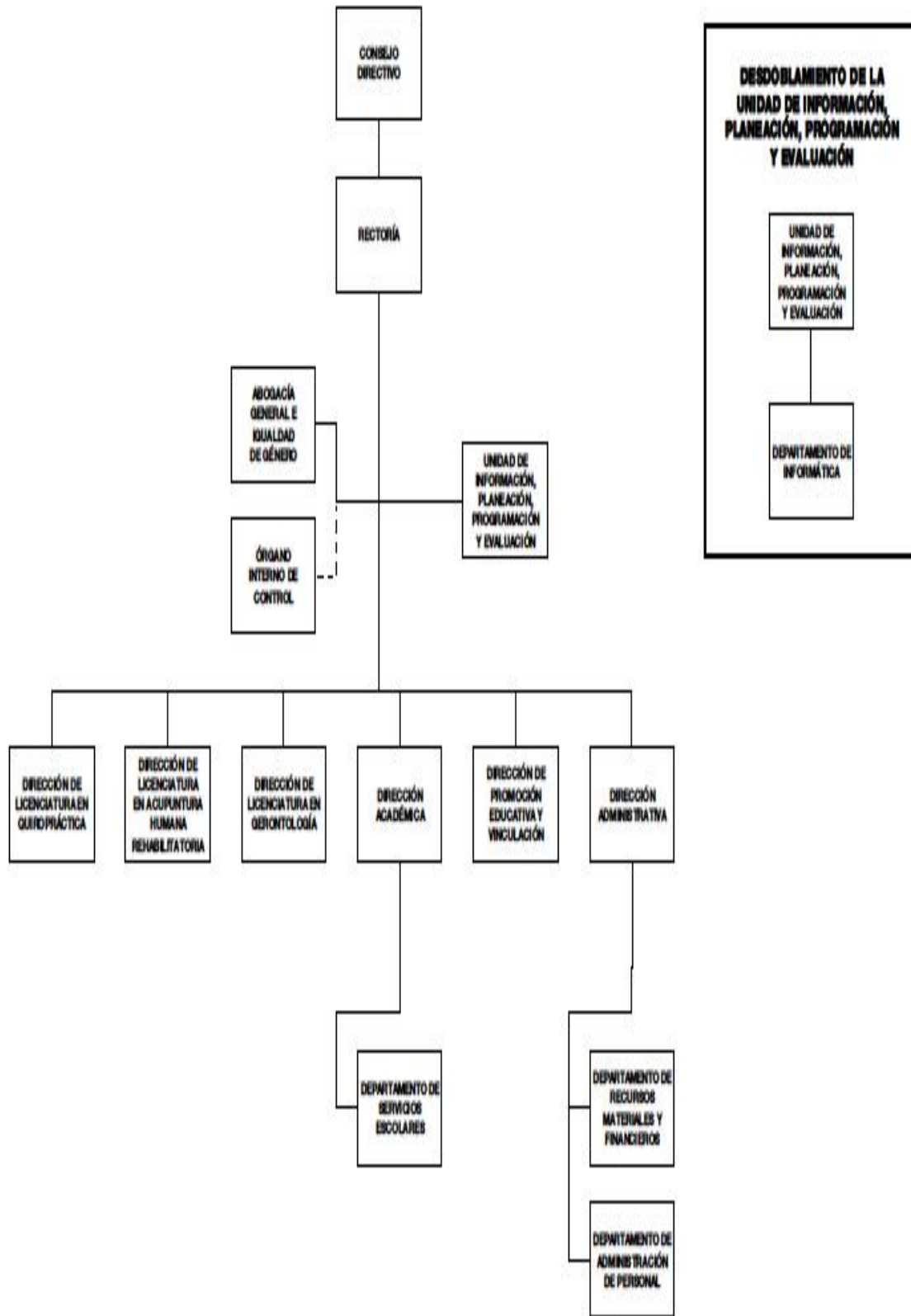

RÉGIMEN FISCAL

El Régimen Fiscal para las Entidades Públicas es el correspondiente a Personas Morales con fines no lucrativos y sus Obligaciones Fiscales se determinan conforme al objetivo y funciones asignadas en la Constitución Política del Estado Libre y Soberano de México, en la Ley que les da origen o en su Decreto de Creación, salvo los casos en que se realicen actividades distintas a la prestación de servicios públicos.

RÉGIMEN LABORAL

Las Entidades Públicas no deben registrar ninguna provisión para contingencias por la eventuales indemnizaciones y compensaciones que tenga que pagar a su personal incluso a favor de terceros, en caso de despidos injustificados así resueltos por los Tribunales correspondientes o cualquier otra derivada de las relaciones laborales, pues las deberán reconocer en el ejercicio en que se paguen, debido a que es en ese momento cuando se afecta el Presupuesto de Egresos del Ejercicio.

5. BASES DE PREPARACIÓN DE LOS ESTADOS FINANCIEROS

La Emisión de la Información Financiera es en Base a los Criterios Generales de la Ley General de Contabilidad Gubernamental, con el fin de lograr su adecuada armonización.

Los Estados Financieros que se acompañan se prepararon de acuerdo con las Prácticas Contables Establecidas en el Manual Único de Contabilidad Gubernamental para las Dependencias y Entidades Públicas del Gobierno y Municipios del Estado de México, siendo la principal la contenida en los Postulados Básicos de Contabilidad Gubernamental, cabe mencionar que esta práctica coincide en sus puntos Principales con las Normas de Información Financiera.

La Universidad tiene establecido como obligación el registrar sus operaciones de acuerdo a los Postulados Básicos de Contabilidad Gubernamental y a la observancia de las Normas de Información Financiera emitidas por el CINIF aplicables en su caso supletoria, en relación con los egresos se apegan al Manual Único de Contabilidad Gubernamental para las Dependencias y Entidades Públicas del Gobierno y Municipios del Estado de México, siendo el instrumento básico normativo en el que se integra el catálogo de cuentas, su instructivo contable, la guía contabilizadora, así como los criterios y

lineamientos para el registro de sus operaciones. Así también la Observancia del Manual de Normas y políticas para el Gasto Público del Gobierno del Estado de México y las Normas Administrativas para la Asignación y Uso de Bienes y Servicios de las Dependencias y Organismos Auxiliares del poder Ejecutivo Estatal vigente.

Las cifras mostradas en Estados Financieros, están presentadas en base al Costo Histórico. En observancia a la sección IV relativa a efectos de inflación del Manual Único de Contabilidad Gubernamental para las Dependencias y Entidades Públicas del Gobierno y Municipios del Estado de México.

Las Inversiones en Valores Negociables del ente se administrarán con eficiencia, eficacia y honradez, para cumplir con los objetivos y programas a los que estén destinados, mismos que se encuentran representados principalmente por depósitos bancarios e inversiones de renta fija a corto plazo (es decir, que no exceda de un año y en el caso de término de su administración, al periodo constitucional), y de bajo riesgo, se registrarán a su valor de mercado (valor de la inversión, más el rendimiento acumulado). En ningún caso se podrá considerar la pérdida del monto invertido (capital).

Instrumentos de Renta Fija: Se registrarán a su valor de adquisición, los rendimientos generados se reconocen en resultados conforme se realizan, considerando las condiciones establecidas en el párrafo anterior, en los que siempre se deberá considerar el valor invertido más los rendimientos generados.

La Información Contable Básica está conformada por el Estado de Situación Financiera, el Estado de Actividades para Entidades con Fines No Lucrativos, el Estado de Resultados para Entidades con Fines Lucrativos, el Estado de Flujos de Efectivo, Estado de Variaciones en la Hacienda Pública/ Patrimonio, Estado Analítico del Activo, así como sus Notas que son parte integrante de los mismos; también se integra por los Estados Complementarios, como la disponibilidad del Flujo de Efectivo y la Evolución e Integración de la Deuda.

La Información Presupuestal se Integra por el Estado de Ingresos y Egresos, el Estado Comparativo de Ingresos, el Estado Comparativo de Egresos, el Estado de Avance Presupuestal de Ingresos y el Estado de Avance Presupuestal de Egresos, así como los Complementarios que detallan los Ingresos y Egresos por cada Concepto.

La Información de Obra Pública se clasifica en Obras en proceso y Gasto Ejercido; y Obras Concluidas y su Costo.

6. POLÍTICAS DE CONTABILIDAD SIGNIFICATIVAS

A continuación, se presenta un resumen de las políticas contables más significativas utilizadas en la preparación de los estados financieros.

Efectos de la Inflación en la Información Financiera

De acuerdo al Manual Único de Contabilidad Gubernamental para las Dependencias y Entidades Públicas del Gobierno y Municipios del Estado de México (Décimo Octava Edición 2020). Tomando como referencia la NIF B-10 emitida por el Consejo Mexicano para la Investigación y Desarrollo de Normas de Información Financiera, A.C. y considerando que en los últimos 7 años la inflación en la economía mexicana no ha rebasado el 10 por ciento anual, se ha decidido no aplicar el procedimiento de revaluación de los estados financieros de los entes gubernamentales.

Las cifras mostradas en Estados Financieros adjuntos están representadas en base al costo histórico. En observancia a la sección IV relativa a efectos de inflación del Manual Único de Contabilidad Gubernamental para las dependencias y Entidades Públicas del Gobierno y Municipios del Estado de México no se aplicó el procedimiento de revaluación de los estados financieros de la Universidad Estatal del Valle de Toluca por el ejercicio fiscal enero 2021.

Activo Fijo

El Activo Fijo se registra al costo de adquisición y la depreciación deberá calcularse, a partir del mes siguiente al de su adquisición. La depreciación se calculará para todos los bienes independientemente de su fecha de adquisición.

Transferencias, Asignaciones, Subsidios y Otras Ayudas

Los ingresos por concepto de Subsidio Estatal y Subsidio Federal para gasto de operación y de inversión se registran al momento que se reciben.

Ingresos

Los ingresos que obtiene la Universidad provienen de los siguientes conceptos:

a) Subsidios Estatales

b) Subsidios Federales

- c) Ingresos Financieros
- d) Ingresos por venta de Bienes y Servicios de Organismos Descentralizados Obtenidos de los Costos por los Servicios que presta la Universidad (Inscripciones, colegiaturas, constancias, consultas, entre otros.)

7. POSICIÓN EN MONEDA EXTRANJERA Y PROTECCIÓN POR RIESGO CAMBIARIO.

No Aplica.

8. REPORTE ANALÍTICO DEL ACTIVO

La Depreciación Representa la parte Estimada de la Capacidad de los Activos que se han consumido durante un periodo, su fin es de índole informativo.

El registro Contable de la Depreciación tiene como objetivo reconocer la pérdida de valor de un Activo que puede originarse por obsolescencia, desgaste o deterioro ordinario, defectos de fabricación, falta de uso, insuficiencia, entre otros.

La Depreciación deberá calcularse, a partir del mes siguiente al de su Adquisición. La Depreciación se calculará para todos los bienes independientemente de su fecha de adquisición con los porcentajes siguientes:

BIENES	PORCENTAJE
Vehículos	10%
Equipo de Cómputo	20%
Mobiliario y Equipo de Oficina	3%
Edificios	2%
Maquinaria	10%
El resto	10%

La Obra Pública se registra en la cuenta Construcciones en Proceso, ya que es necesario reconocerlas contablemente en forma separada a fin de conocer su grado de avance en forma objetiva y comparable para elaborar proyecciones correctas; asimismo, con la finalidad de que se muestren cifras confiables en la información financiera.

En la realización de la obra pública, el ente lleva un control por cada obra o contrato y su respectivo control presupuestal, el registro contable por obra se llevará en la contabilidad del ente y el control específico de avance de la obra tanto físico como financiero.

Las Obras se identifican como:

- Dominio Público.- Aquellas que no son susceptibles de Enajenación, como es el caso de banquetas, calles alumbrado público, entre otros.
- Capitalizables.- Aquellas que Incrementan el Patrimonio de la Entidad pública y en su caso son susceptibles de enajenación como edificios, parques, etc.
- Transferibles.- Son las Capitalizables que se realizan por una unidad ejecutora del gasto y que al concluir la obra ésta se transfiere para su operación al ente, cuando se concluya la obra con el acta de entrega-recepción o con el acta administrativa de finiquito como soporte, se deberá transferir el saldo al activo fijo para incorporarla al patrimonio.

En el caso de las obras transferibles, éstas permanecen como construcciones en proceso hasta concluir la obra, en ese momento, con el acta de entrega-recepción o con el acta administrativa de finiquito, se deberán reclasificar al activo fijo y una vez aprobada su transferencia por el Órgano de Gobierno en el ámbito de sus respectivas competencias se da de baja del activo fijo, afectando la cuenta "Complementaria de Patrimonio".

El registro de la obra pública deberá incluir el costo de la elaboración de proyectos, la propia construcción y la supervisión, así como los gastos y costos relacionados con la misma, generados desde la planeación hasta su conclusión. Independiente de la fuente de financiamiento, que puede ser: recursos propios, subsidios o transferencias, tanto estatales como federales.

El registro de la obra pública deberá incluir el costo de la elaboración de proyectos, la propia construcción y la supervisión, así como los gastos y costos relacionados con la misma, generados desde

la planeación hasta su conclusión. Independiente de la fuente de financiamiento, que puede ser: recursos propios, subsidios o transferencias, tanto estatales como federales.

Tratándose de la obra pública ejecutada con recursos estatales se realiza la retención del 2 por ciento por los servicios de supervisión, la retención del 0.2 por ciento para la Delegación Estado de México del Instituto de Capacitación de la Industria de la Construcción y el 0.5 por ciento para la Delegación Estado de México de la Cámara Mexicana de la Industria de la Construcción, y las demás retenciones que establezca la normatividad aplicable.

Actualmente se están realizando con el Programa Fondo de Aportaciones Múltiples, FAM 2021, dos obras y compra de Equipamiento para la Clínica Universitaria con un avance físico al 100 por ciento.

- Multicancha Deportiva
- Cancha de fútbol 7
- Equipamiento Médico para la Clínica Universitaria

9. FIDEICOMISOS, MANDATOS Y ANÁLOGOS

No se cuenta con Fideicomisos en el Ente.

10. REPORTE DE RECAUDACIÓN

Los Ingresos Propios se generan por los servicios que presta el ente, presupuesto derivado de aportaciones federales, estatales, así como los rendimientos financieros generados por las inversiones realizadas durante el ejercicio y de manera acumulada al 31 de diciembre de 2021.

CONCEPTO	IMPORTE RECAUDADO
Aportación Estatal	33,955.1
Aportación Federal	20,310.5

U N E V T

PAD	15,145.0
Otros Ingresos	9,600.6
Total	79,011.2

11. INFORMACION SOBRE LA DEUDA Y EL REPORTE ANALITICO DE LA DEUDA

La Universidad no tiene algún adeudo.

12. CALIFICACIONES OTORGADAS

No Aplica.

13. PROCESO DE MEJORA

La Universidad ha implantado políticas de control interno las cuales se describen en su forma general.

- a) Constitución de órganos colegiados como son comités de Adquisiciones, Arrendamientos y Servicios.
- b) Verificaciones semestrales del Mobiliario y Equipo.
- c) Verificaciones semestrales de Almacén de Bienes.
- d) Elaboración y Aprobación de Programas Anuales de Adquisiciones, Arrendamientos y servicios por parte del H. Consejo Directivo.
- e) Adhesión en Contratos de Servicios con el Gobierno del Estado de México.
- f) Rendición de Cuentas a través de los diferentes Órganos de Fiscalización.
- g) Expedición de Reglamentos y Lineamientos que norman el quehacer sustantivo y adjetivo de la institución.
- h) Programa de Compras Solidarias.
- i) Dictaminarían al cien por ciento de los Manuales de Procedimientos.
- j) Recaudación de los Ingresos Propios Mediante Formato Universal.

- k) Implementación de un Sistema de Caja.
- l) Implementación de un Sistema de Almacén.
- m) Certificación de Procesos en la Norma ISO 9001-2015.

14. INFORMACIÓN POR SEGMENTOS

No se tiene Información Financiera de manera segmentada.

15. EVENTOS POSTERIORES AL CIERRE

No se tienen Eventos que afecten económicamente al ente en los Estados Financieros.

16. PARTES RELACIONADAS

No existen partes Relacionadas que pudieran ejercer Influencia significativa sobre la toma de Decisiones Financieras y Operativas.

17. RESPONSABILIDAD SOBRE LA PRESENTACIÓN RAZONABLE DE LOS ESTADOS FINANCIEROS

"Bajo Protesta de decir Verdad Declaramos que los Estados Financieros y sus Notas, son razonablemente correctos y son responsabilidad del emisor"

El Despacho Portilla y Cía. Contadores Públicos, S.C., dictaminó los Estados Financieros de la Universidad Estatal del Valle de Toluca al 31 de diciembre de 2021, informando que presentan razonablemente todos los aspectos materiales, la Situación Financiera de la UNEVT.

U N E V T

INFORMACIÓN

PRESUPUESTARIA

U N E V T

NOTA INGRESO PRESUPUESTAL

Con fundamento en la Fracción XXX del Artículo 61 de la Constitución Política del Estado Libre y Soberano de México que a la letra dice:

“Artículo 61.- Son facultades y obligaciones de la Legislatura:

...

XXX. Aprobar anualmente el Presupuesto de Egresos del Estado, previo examen, discusión y, en su caso, modificación del Proyecto enviado por el Ejecutivo Estatal, una vez aprobadas las contribuciones establecidas en la Ley de Ingresos del Estado, a más tardar el 15 de diciembre, o hasta el 31 del mismo mes, cuando inicie el periodo constitucional el Ejecutivo Federal. En el Presupuesto de Egresos se dispondrá de las medidas apropiadas para vigilar su correcta aplicación.

Si cumplidos los plazos a que se refiere el párrafo anterior no se hubieren aprobado los ordenamientos jurídico financieros referidos, seguirán en vigor hasta el 31 de enero del ejercicio fiscal inmediato siguiente los expedidos para el ejercicio fiscal inmediato anterior al de las iniciativas en discusión. En el caso de la Ley de Ingresos del Estado, sólo seguirán vigentes aquellos rubros que no se hayan visto afectados por la entrada en vigor de los ordenamientos legales correspondientes de carácter federal...”

Considerando que la Ley de Ingresos del Estado de México para el ejercicio fiscal del año 2021, fue autorizada mediante decreto número 233 de fecha 26 de enero y de acuerdo al Segundo Transitorio de la misma que a la letra dice:

TRANSITORIOS

...

“SEGUNDO. - Esta Ley entrará en vigor al día siguiente de su publicación.”

...

La Ley de Ingresos del Estado de México para el ejercicio fiscal del año 2021 entró en vigor el 27 de enero de 2021, y al amparo de la disposición Constitucional antes mencionada, se recibieron los ingresos necesarios

para cubrir las erogaciones previstas en el Presupuesto de Egresos del año inmediato anterior por un monto de 3 millones 217.1 miles de pesos mismos que sirvieron para sufragar las erogaciones de gasto corriente realizadas en el mes de enero de 2021.

NOTA EGRESO PRESUPUESTAL

Con fundamento en la Fracción XXX del Artículo 61 de la Constitución Política del Estado Libre y Soberano de México que a la letra dice:

“Artículo 61.- Son facultades y obligaciones de la Legislatura:

...

XXX. Aprobar anualmente el Presupuesto de Egresos del Estado, previo examen, discusión y, en su caso, modificación del Proyecto enviado por el Ejecutivo Estatal, una vez aprobadas las contribuciones establecidas en la Ley de Ingresos del Estado, a más tardar el 15 de diciembre, o hasta el 31 del mismo mes, cuando inicie el periodo constitucional el Ejecutivo Federal. En el Presupuesto de Egresos se dispondrá de las medidas apropiadas para vigilar su correcta aplicación.

Si cumplidos los plazos a que se refiere el párrafo anterior no se hubieren aprobado los ordenamientos jurídico financieros referidos, seguirán en vigor hasta el 31 de enero del ejercicio fiscal inmediato siguiente los expedidos para el ejercicio fiscal inmediato anterior al de las iniciativas en discusión... En el caso del Presupuesto de Egresos, la extensión de su vigencia se entenderá referida únicamente a lo relativo al gasto corriente.”

Considerando que el Presupuesto de Egresos del Gobierno del Estado de México para el ejercicio fiscal del año 2021, fue autorizado mediante decreto número 236 de fecha 26 de enero y de acuerdo al Segundo Transitorio del mismo que a la letra dice:

TRANSITORIOS

...

“SEGUNDO. El presente Decreto entrará en vigor al día siguiente de su publicación.”

...

El Presupuesto de Egresos del Gobierno del Estado de México para el ejercicio fiscal del año 2021 entró en vigor el 27 de Enero de 2021 y al amparo de la disposición Constitucional antes mencionada, se consideraron autorizadas las erogaciones de gasto corriente por un monto de 2 millones 752.8 miles de

pesos en el capítulo 1000, y en el capítulo 3000 464.3 miles de pesos, para el periodo comprendido del 1 al 26 de enero de 2021.

U N E V T

Universidad Estatal del Valle de Toluca
Ingresos y Egresos
Del 1 de Enero al 31 de Diciembre de 2021
(Miles de pesos)

C O N C E P T O	AUTORIZADO	ASIGNADO	%	AMPLIACIÓN	REDUCCIÓN	AUTORIZADO FINAL	%	PRESUPUESTO EJERCIDO	%	VARIACIÓN INICIAL	%	VARIACIÓN MODIFICADO	%
INGRESOS:	63,740.1	82,102.2	100.0	17,153.6	8,380.9	90,874.9	100.0	82,228.3	100.0	126.1	.2	-8,646.6	-9.5
Superávit Ejercicio Anterior		3,217.1	3.9			3,217.1	3.5	3,217.1	3.9				
Ordinarios	63,740.1	78,885.1	96.1	9,714.3	8,380.9	80,218.5	88.3	69,710.1	84.8	-9,175.0	-14.6	-10,508.4	-13.1
Estatales	63,740.1	63,740.1	77.6	9,714.3	8,380.9	65,073.5	71.6	54,565.1	66.4	-9,175.0	-14.6	-10,508.4	-16.1
- Tributarios													
Impuestos sobre Erogaciones													
Impuestos sobre Tenencia													
Otros Impuestos y Accesorios													
- No Tributarios													
Derechos													
Sector Central													
Sector Central													
Aportaciones de Mejoras													
Productos								374.5					
Aprovechamientos													
Ingresos Financieros													
Aportaciones y Cuotas de Seguridad Social													
Ingreso por Venta de Bienes y Servicios	18,148.8	18,148.8	22.1		8,380.9	9,767.9	10.7	299.5	.4	-17,849.3	-98.3	-9,468.4	-96.9
Transferencias, Asignaciones, Subsidio y Otras Ayudas	45,591.3	45,591.3	55.5	9,714.3		55,305.6	60.9	54,265.6	66.0	8,674.3	19.0	-1,040.0	-1.9
Federales		15,145.0	18.4			15,145.0	16.7	15,145.0	18.4				
Participaciones Federales													
Fondos de Aportaciones Ramo 33		15,145.0	18.4			15,145.0	16.7	15,145.0	18.4				
Otros Apoyos Federales													
Extraordinarios				7,439.3		7,439.3	8.2	8,926.6	10.9	8,926.6		1,487.3	20.0
Generación de Adefas				7,439.3		7,439.3		8,926.6					
Financiamientos													
EGRESOS:	63,740.1	82,102.2	100.0	21,592.5	12,819.8	90,874.9	100.0	80,553.7	100.0	1,548.5		10,321.2	11.4
Poderes Legislativo y Judicial													
Poder Legislativo													
Poder Judicial													
Gasto Total de Poder Ejecutivo	63,740.1	82,102.2	100.0	21,592.5	12,819.8	90,874.9	100.0	80,553.7	100.0	1,548.5	1.9	10,321.2	11.4
Gasto Programable:	63,740.1	82,102.2	100.0	14,153.2	12,819.8	83,435.6	91.8	73,114.4	90.8	8,987.8	10.9	10,321.2	12.4
Gasto Corriente	42,696.5	45,449.3	55.4	13,048.5	11,715.1	46,782.7	51.5	56,931.1	70.7	-11,481.8	-25.3	-10,148.4	-21.7
Servicios Personales	42,696.5	45,449.3	55.4	4,709.0	4,709.0	45,449.3	50.0	39,980.4	49.6	5,468.9	12.0	5,468.9	
Gasto Operativo	17,648.2	18,112.5	22.1	8,339.5	7,006.1	19,445.9	21.4	16,950.7	21.0	1,161.8	6.4	2,495.2	12.8
Materiales y Suministros	6,946.6	6,946.6	8.5	3,546.5	2,981.0	7,512.1	8.3	6,747.1	8.4	199.5	2.9	765.0	10.2
Servicios Generales	10,701.6	11,165.9	13.6	4,793.0	4,025.1	11,933.8	13.1	10,203.6	12.7	962.3	8.6	1,730.2	14.5
Transferencias	1,329.0	1,329.0	1.6	44.8	44.8	1,329.0	1.5	84.7	.1	1,244.3	93.6	1,244.3	
Organismos Autonomos													
Subsidios y Apoyos	1,329.0	1,329.0	1.6	44.8	44.8	1,329.0	1.5	84.7	.1	1,244.3	93.6	1,244.3	93.6
Inversión Pública	2,066.4	17,211.4	21.0	1,059.9	1,059.9	17,211.4	18.9	16,098.6	20.0	1,112.8	6.5	1,112.8	
Bienes Muebles e Inmuebles	2,066.4	2,066.4	2.5	1,059.9	1,059.9	2,066.4	2.3	953.6	1.2	1,112.8	53.9	1,112.8	53.9
Obra Pública		15,145.0	18.4					15,145.0	18.8	15,145.0	100.0		
Inversión Financiera													
Gasto no Programable				7,439.3		7,439.3	8.2	7,439.3	9.2	-7,439.3			
Transferencias a Municipios													
Participaciones													
Aportaciones del Ramo 33													
Convenios													
Deuda Pública				7,439.3		7,439.3	8.2	7,439.3	9.2	-7,439.3			
Costo Financiero de la Deuda													
Amortizaciones													
Pago de Adefas				7,439.3		7,439.3	8.2	7,439.3	9.2	-7,439.3			
Superávit(+)/ Déficit (-)				-4,438.9	-4,438.9			1,674.6		-1,674.6		-1,674.6	
% de los Ingresos								2.0					

CUENTA PÚBLICA DEL GOBIERNO, ORGANISMOS AUXILIARES Y AUTÓNOMOS DEL ESTADO DE MÉXICO 2021

Universidad Estatal del Valle de Toluca
Estado Analítico de Ingresos
Del 1 de Enero al 31 de Diciembre de 2021
(Miles de pesos)

Rubro de Ingresos	Ingreso					Diferencia (6= 5 - 1)
	Estimado	Ampliaciones y Reducciones	Modificado	Devengado	Recaudado	
	(1)	(2)	(3= 1 + 2)	(4)	(5)	
Impuestos			.0			.0
Cuotas y Aportaciones de Seguridad Social			.0			.0
Contribuciones de Mejoras			.0			.0
Derechos			.0			.0
Productos			.0	374.5	374.5	374.5
Aprovechamientos	3,217.1		3,217.1	3,516.6	3,516.6	299.5
Ingresos por Ventas de Bienes, Prestación de Servicios y Otros Ingresos	18,148.8	-8,380.9	9,767.9			-18,148.8
Participaciones, Aportaciones, Convenios, Incentivos Derivados de la Colaboración Fiscal y Fondos Distintos de Aportaciones			.0			.0
Transferencias, Asignaciones, Subsidios y Subvenciones, y Pensiones y Jubilaciones	60,736.3	9,714.3	70,450.6	69,410.6	69,410.6	8,674.3
Ingresos Derivados de Financiamientos		7,439.3	7,439.3	8,926.6	8,926.6	8,926.6
Total	82,102.2	8,772.7	90,874.9	82,228.3	82,228.3	126.1
				Ingresos excedentes¹		

Estado Analítico de Ingresos Por Fuente de Financiamiento	Ingreso					Diferencia (6= 5 - 1)
	Estimado	Ampliaciones y Reducciones	Modificado	Devengado	Recaudado	
	(1)	(2)	(3= 1 + 2)	(4)	(5)	
Ingresos del Poder Ejecutivo Federal o Estatal y de los Municipios	.0	.0	.0	.0	.0	.0
Impuestos			.0			.0
Cuotas y Aportaciones de Seguridad Social			.0			.0
Contribuciones de Mejoras			.0			.0
Derechos			.0			.0
Productos			.0			.0
Aprovechamientos			.0			.0
Participaciones, Aportaciones, Convenios, Incentivos Derivados de la Colaboración Fiscal y Fondos Distintos de Aportaciones			.0			.0
Transferencias, Asignaciones, Subsidios y Subvenciones, y Pensiones y Jubilaciones			.0			.0
Ingresos de los Entes Públicos de los Poderes Legislativo y Judicial, de los Órganos Autónomos y del Sector Paraestatal o Paramunicipal, así como de las Empresas Productivas del Estado	82,102.2	1,333.4	83,435.6	73,301.7	73,301.7	-8,800.5
Cuotas y Aportaciones de Seguridad Social			.0			.0
Productos			.0	374.5	374.5	374.5
Ingresos por Venta de Bienes, Prestación de Servicios y Otros Ingresos	21,365.9	-8,380.9	12,985.0	3,516.6	3,516.6	-17,849.3
Transferencias, Asignaciones, Subsidios y Subvenciones, y Pensiones y Jubilaciones	60,736.3	9,714.3	70,450.6	69,410.6	69,410.6	8,674.3
Ingresos Derivados de Financiamiento	.0	7,439.3	7,439.3	8,926.6	8,926.6	8,926.6
Ingresos Derivados de Financiamientos		7,439.3	7,439.3	8,926.6	8,926.6	8,926.6
Total	82,102.2	8,772.7	90,874.9	82,228.3	82,228.3	126.1
				Ingresos excedentes¹		

U N E V T

Universidad Estatal del Valle de Toluca
I N G R E S O S
(Miles de Pesos)

I N G R E S O S	P R E S U P U E S T O 2 0 2 1					V A R I A C I Ó N		
	AUTORIZADO	ASIGNADO	ASIGNACIONES	REDUCCIONES	TOTAL AUTORIZADO	RECAUDADO	IMPORTE	%
			Y/O AMPLIACIONES	Y/O DISMINUCIONES				
INGRESOS DE GESTIÓN	18,148.8	18,148.8		8,380.9	9,767.9		9,767.9	100.0
Ingresos por Venta de Bienes y Servicios	18,148.8	18,148.8		8,380.9	9,767.9		9,767.9	100.0
PARTICIPACIONES, APORTACIONES, TRANSFERENCIAS, ASIGNACIONES, SUBSIDIOS Y OTRAS AYUDAS	45,591.3	45,591.3	9,714.3		55,305.6	54,265.6	1,040.0	1.9
Subsidio	45,591.3	45,591.3	9,714.3		55,305.6	54,265.6	1,040.0	1.9
OTROS INGRESOS Y BENEFICIOS		3,217.1	7,439.3		10,656.4	12,817.7	-2,161.3	-20.3
Productos Financieros						374.5	-374.5	
Pasivos que se Generen como Resultado de Erogaciones que se Devengan en el Ejercicio Fiscal pero que queden Pendientes de Liquidar al Cierre del Mismo			7,439.3		7,439.3	8,926.6	-1,487.3	-20.0
Ingresos Diversos						299.5	-299.5	
Aplicación de Remanentes		3,217.1			3,217.1	3,217.1		
S U B T O T A L	63,740.1	66,957.2	17,153.6	8,380.9	75,729.9	67,083.3	8,646.6	11.4
Programa de Acciones para el Desarrollo (PAD)		15,145.0			15,145.0	15,145.0		
T O T A L	63,740.1	82,102.2	17,153.6	8,380.9	90,874.9	82,228.3	8,646.6	9.5

CUENTA PÚBLICA DEL GOBIERNO, ORGANISMOS AUXILIARES Y AUTÓNOMOS DEL ESTADO DE MÉXICO 2021

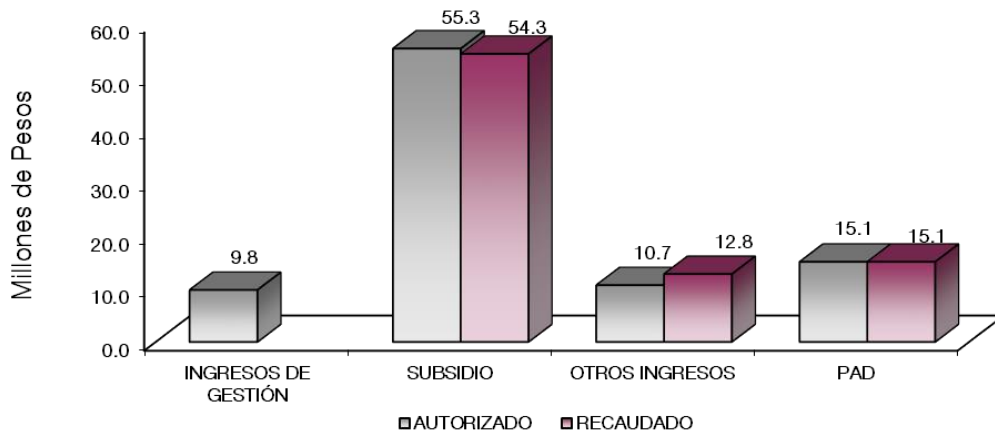

NOTAS AL PRESUPUESTO DE INGRESOS

INGRESOS

Se tuvo previsto recaudar ingresos por 82 millones 102.2 miles de pesos, posteriormente se autorizaron ampliaciones por 8 millones 772.7 miles de pesos, lo que determinó un total autorizado de 90 millones 874.9 miles de pesos, logrando recaudar 82 millones 228.3 miles de pesos, obteniendo una variación por 8 millones 646.6 miles de pesos, lo que representó el 9.5 por ciento del total autorizado.

INGRESOS DE GESTIÓN

Ingresos por Venta de Bienes y Servicios

Se tuvo previsto recaudar ingresos por 18 millones 148.8 miles de pesos, los cuales fueron recaudados en el rubro de Participaciones Aportaciones, Transferencias, Asignaciones, Subsidios y Otras Ayudas a través del convenio de colaboración firmado con la Dirección General de Recaudación.

PARTICIPACIONES, APORTACIONES, TRANSFERENCIAS, ASIGNACIONES, SUBSIDIOS Y OTRAS AYUDAS

Subsidio

Inicialmente se previó recaudar 45 millones 591.3 miles pesos, posteriormente se autorizaron ampliaciones por 9 millones 714.3 miles de pesos, lo que determinó un total autorizado por 55 millones 305.6 miles de pesos, logrando recaudar 54 millones 265.6 miles de pesos, obteniendo una variación de 1 millón 40 mil pesos, lo que representó el 1.9 por ciento del monto autorizado.

OTROS INGRESOS Y BENEFICIOS

Se recaudaron ingresos por 12 millones 817.7 miles de pesos, principalmente por Pasivos que se Generan como Resultado de Erogaciones que se Devenguen en el Ejercicio Fiscal pero que quedan Pendientes de Liquidar al Cierre del Mismo.

PROGRAMA ACCIONES PARA EL DESARROLLO

Se autorizaron 15 millones 145 mil pesos del Fondo de Aportaciones Múltiples (FAM), los cuales se recaudaron en su totalidad.

U N E V T

Universidad Estatal del Valle de Toluca
Estado Analítico del Ejercicio del Presupuesto de Egresos
Clasificación por Objeto del Gasto (Capítulo y Concepto)
Del 1 de Enero al 31 de Diciembre de 2021
(Miles de Pesos)

Concepto	Egresos					Subejercicio 6 = (3 - 4)
	Aprobado	Ampliaciones/ (Reducciones)	Modificado	Devengado	Pagado	
	1	2	3 = (1 + 2)	4	5	
Servicios Personales	45,449.3	.0	45,449.3	39,980.4	39,980.4	5,468.9
Remuneraciones al Personal de Carácter Permanente	27,700.3	-571.5	27,128.8	24,519.2	24,519.2	2,609.6
Remuneraciones al Personal de Carácter Transitorio			.0			.0
Remuneraciones Adicionales y Especiales	7,850.7	356.7	8,207.4	7,368.2	7,368.2	839.2
Seguridad Social	6,949.6	152.0	7,101.6	5,823.7	5,823.7	1,277.9
Otras Prestaciones Sociales y Económicas	2,948.7	62.8	3,011.5	2,269.3	2,269.3	742.2
Previsiones			.0			.0
Pago de Estímulos a Servidores Públicos			.0			.0
Materiales y Suministros	6,946.6	565.5	7,512.1	6,747.1	6,730.4	765.0
Materiales de Administración, Emisión de Documentos y Artículos Oficiales	2,561.0	121.6	2,682.6	2,532.6	2,532.6	150.0
Alimentos y Utensilios	274.7	-158.7	116.0	26.5	26.5	89.5
Materias Primas y Materiales de Producción y Comercialización			.0			.0
Materiales y Artículos de Construcción y de Reparación	1,659.5	-208.3	1,451.2	1,222.7	1,206.0	228.5
Productos Químicos, Farmacéuticos y de Laboratorio	1,405.4	610.0	2,015.4	2,008.6	2,008.6	6.8
Combustibles, Lubricantes y Aditivos	417.5		417.5	210.8	210.8	206.7
Vestuario, Blancos, Prendas de Protección y Artículos Deportivos		451.9	451.9	451.9	451.9	.0
Materiales y Suministros Para Seguridad			.0			.0
Herramientas, Refacciones y Accesorios Menores	628.5	-251.0	377.5	294.0	294.0	83.5
Servicios Generales	11,165.9	767.9	11,933.8	10,203.6	10,012.5	1,730.2
Servicios Básicos	1,537.6	-176.1	1,361.5	1,056.2	1,004.5	305.3
Servicios de Arrendamiento			.0			.0
Servicios Profesionales, Científicos, Técnicos y Otros Servicios	3,494.0	-449.3	3,044.7	2,624.8	2,508.8	419.9
Servicios Financieros, Bancarios y Comerciales	675.9	358.0	1,033.9	771.8	771.8	262.1
Servicios de Instalación, Reparación, Mantenimiento y Conservación	3,187.8	1,433.1	4,620.9	3,976.1	3,961.0	644.8
Servicios de Comunicación Social y Publicidad	251.3	-241.0	10.3	10.2	10.2	.1
Servicios de Traslado y Viáticos			.0			.0
Servicios Oficiales	74.3	64.7	139.0	139.0	139.0	.0
Otros Servicios Generales	1,945.0	-842.7	1,102.3	1,004.3	996.0	98.0
Servicios			621.2	621.2	621.2	.0
Transferencias, Asignaciones, Subsidios y Otras Ayudas	1,329.0	.0	1,329.0	84.7	84.7	1,244.3
Transferencias Internas y Asignaciones al Sector Público			.0			.0
Transferencias al Resto del Sector Público			.0			.0
Subsidios y Subvenciones	163.7		163.7	29.4	29.4	134.3
Ayudas Sociales	1,165.3		1,165.3	55.3	55.3	1,110.0
Pensiones y Jubilaciones			.0			.0
Transferencias a Fideicomisos, Mandatos y Otros Análogos			.0			.0
Transferencias a la Seguridad Social			.0			.0
Donativos			.0			.0
Transferencias al Exterior			.0			.0
Bienes Muebles, Inmuebles e Intangibles	2,066.4	.0	2,066.4	953.6	562.7	1,112.8
Mobiliario y Equipo de Administración	2,066.4	-1,021.1	1,045.3			1,045.3
Muebles excepto de Oficina y Estantería			46.3	46.3	46.3	.0
Bienes Informáticos			73.9	66.2	47.8	.0
Otros Bienes Muebles			148.5	148.5	148.5	.0
Mobiliario y Equipo Educativo y Recreativo			173.5	173.5	84.6	.0
Equipo e Instrumental Médico y de Laboratorio			92.7	92.7	92.7	.0
Vehículos y Equipo de Transporte			.0			.0
Equipo de Defensa y Seguridad			.0			.0
Maquinaria, Otros Equipos y Herramientas		486.2	486.2	426.4	142.8	59.8
Activos Biológicos			.0			.0
Bienes Inmuebles			.0			.0
Activos Intangibles			.0			.0
Inversión Pública	15,145.0	.0	15,145.0	15,145.0	10,233.5	.0
Obra Pública en Bienes de Dominio Público	15,145.0		15,145.0	15,145.0	10,233.5	.0
Obra Pública en Bienes Propios			.0			.0
Proyectos Productivos y Acciones de Fomento			.0			.0
Inversiones Financieras y Otras Provisiones	.0	.0	.0	.0	.0	.0
Inversiones Para el Fomento de Actividades Productivas			.0			.0
Acciones y Participaciones de Capital			.0			.0
Compra de Títulos y Valores			.0			.0
Concesión de Préstamos			.0			.0
Inversiones en Fideicomisos, Mandatos y Otros Análogos			.0			.0
Otras Inversiones Financieras			.0			.0
Provisiones para Contingencias y Otras Erogaciones Especiales			.0			.0
Participaciones y Aportaciones	.0	.0	.0	.0	.0	.0
Participaciones			.0			.0
Aportaciones			.0			.0
Convenios			.0			.0
Deuda Pública	.0	7,439.3	7,439.3	7,439.3	7,439.3	.0
Amortización de la Deuda Pública			.0			.0
Intereses de la Deuda Pública			.0			.0
Comisiones de la Deuda Pública			.0			.0
Gastos de la Deuda Pública			.0			.0
Costo por Coberturas			.0			.0
Apoyos Financieros			.0			.0
Adeudos de Ejercicios Fiscales Anteriores		7,439.3	7,439.3	7,439.3	7,439.3	.0
Total del Gasto	82,102.2	8,772.7	90,874.9	80,553.7	75,043.5	10,321.2

Universidad Estatal del Valle de Toluca
Estado Analítico del Ejercicio del Presupuesto de Egresos
Clasificación Económica (por Tipo de Gasto)
Del 1 de Enero al 31 de Diciembre de 2021
(Miles de Pesos)

Concepto	Egresos					Subejercicio
	Aprobado	Ampliaciones/ (Reducciones)	Modificado	Devengado	Pagado	
	1	2	3 = (1 + 2)	4	5	
Gasto Corriente	64,890.8	1,333.4	66,224.2	57,015.8	56,808.0	9,208.4
Gasto de Capital	17,211.4		17,211.4	16,098.6	10,796.2	1,112.8
Amortización de la Deuda y Disminución de Pasivos		7,439.3	7,439.3	7,439.3	7,439.3	-
Pensiones y Jubilaciones			-			-
Participaciones			-			-
Total del Gasto	82,102.2	8,772.7	90,874.9	80,553.7	75,043.5	10,321.2

Universidad Estatal del Valle de Toluca
Estado Analítico del Ejercicio del Presupuesto de Egresos
Clasificación Administrativa
Del 1 de Enero al 31 de Diciembre de 2021
(Miles de Pesos)

Concepto	Egresos					Subejercicio
	Aprobado	Ampliaciones/ (Reducciones)	Modificado	Devengado	Pagado	
	1	2	3 = (1 + 2)	4	5	
Entidades Paraestatales y Fideicomisos No Empresariales y No Financieros	82,102.2	8,772.7	90,874.9	80,553.7	75,043.5	10,321.2
Instituciones Públicas de Seguridad Social			-	-	-	-
Entidades Paraestatales Empresariales No Financieras con Participación Estatal Mayoritaria			-	-	-	-
Fideicomisos Empresariales No Financieros con Participación Estatal Mayoritaria			-	-	-	-
Entidades Paraestatales Empresariales Financieras Monetarias con Participación Estatal Mayoritaria			-	-	-	-
Entidades Paraestatales Empresariales Financieras No Monetarias con Participación Estatal Mayoritaria			-	-	-	-
Fideicomisos Financieros Públicos con Participación Estatal Mayoritaria			-	-	-	-
Total del Gasto	82,102.2	8,772.7	90,874.9	80,553.7	75,043.5	10,321.2

Universidad Estatal del Valle de Toluca
Estado Analítico del Ejercicio del Presupuesto de Egresos
Clasificación Administrativa
Del 1 de Enero al 31 de Diciembre de 2021
(Miles de Pesos)

Concepto	Egresos					Subejercicio
	Aprobado	Ampliaciones/ (Reducciones)	Modificado	Devengado	Pagado	
	1	2	3 = (1 + 2)	4	5	
210C310000 Universidad Estatal del Valle de Toluca	82,102.2	8,772.7	90,874.9	80,553.7	75,043.5	10,321.2
Total del Gasto	82,102.2	8,772.7	90,874.9	80,553.7	75,043.5	10,321.2

Universidad Estatal del Valle de Toluca
Estado Analítico del Ejercicio del Presupuesto de Egresos
Clasificación Administrativa
Del 1 de Enero al 31 de Diciembre de 2021
(Miles de pesos)

Concepto	Egresos					Subejercicio
	Aprobado	Ampliaciones/ (Reducciones)	Modificado	Devengado	Pagado	
	1	2	3 = (1 + 2)	4	5	
					6 = (3 - 4)	
Poder Ejecutivo	82,102.2	8,772.7	90,874.9	80,553.7	75,043.5	10,321.2
Poder Legislativo			-			-
Poder Judicial			-			-
Órganos Autónomos			-			-
Total del Gasto	82,102.2	8,772.7	90,874.9	80,553.7	75,043.5	10,321.2

U N E V T

Universidad Estatal del Valle de Toluca
 Estado Analítico del Ejercicio del Presupuesto de Egresos
 Clasificación Funcional (Finalidad y Función)
 Del 1 de Enero al 31 de Diciembre de 2021
 (Miles de Pesos)

Concepto	Egresos					Subejercicio 6 = (3 - 4)
	Aprobado	Ampliaciones/ (Reducciones)	Modificado	Devengado	Pagado	
	1	2	3 = (1 + 2)	4	5	
Gobierno	874.0	-	874.0	509.8	509.8	364.2
Legislación			-			-
Justicia			-			-
Coordinación de la Política de Gobierno	874.0		874.0	509.8	509.8	364.2
Relaciones Exteriores			-			-
Asuntos Financieros y Hacendarios			-			-
Seguridad Nacional			-			-
Asuntos de Orden Público y de Seguridad Interior			-			-
Otros Servicios Generales			-			-
Desarrollo Social	81,228.2	1,333.4	82,561.6	72,604.6	67,094.4	9,957.0
Protección Ambiental			-			-
Vivienda y Servicios a la Comunidad			-			-
Salud			-			-
Recreación, Cultura y Otras Manifestaciones Sociales			-			-
Educación	81,228.2	1,333.4	82,561.6	72,604.6	67,094.4	9,957.0
Protección Social			-			-
Otros Asuntos Sociales			-			-
Desarrollo Económico	-	-	-	-	-	-
Asuntos Económicos, Comerciales y Laborales en General			-			-
Agropecuaria, Silvicultura, Pesca y Caza			-			-
Combustibles y Energía			-			-
Minería, Manufacturas y Construcción			-			-
Transporte			-			-
Comunicaciones			-			-
Turismo			-			-
Ciencia, Tecnología e Innovación			-			-
Otras Industrias y Otros Asuntos Económicos			-			-
Otras no Clasificadas en Funciones Anteriores	-	7,439.3	7,439.3	7,439.3	7,439.3	-
Transacciones de la Deuda Pública / Costo Financiero de la Deuda			-			-
Transferencias, Participaciones y Aportaciones entre Diferentes Niveles y Órdenes de Gobierno			-			-
Saneamiento del Sistema Financiero			-			-
Adeudos de Ejercicios Fiscales Anteriores		7,439.3	7,439.3	7,439.3	7,439.3	-
Total del Gasto	82,102.2	8,772.7	90,874.9	80,553.7	75,043.5	10,321.2

Universidad Estatal del Valle de Toluca
Endeudamiento Neto
Del 1 de Enero al 31 de Diciembre de 2021
(Miles de Pesos)

Identificación de Crédito o Instrumento	Contratación/Colocación	Amortización	Endeudamiento Neto
	A	B	C = A - B
Créditos Bancarios			
			-
			-
			-
			-
			-
			-
Total Créditos Bancarios		-	-
Otros Instrumentos de Deuda			
			-
			-
			-
			-
			-
Total Otros Instrumentos de Deuda	-	-	-
TOTAL	-	-	-

NO Aplica

NO Aplica

Total de Intereses de Créditos Bancarios - -

Total de Intereses de Otros Instrumentos de Deuda - -

TOTAL - -

U N E V T

Universidad Estatal del Valle de Toluca
EGRESOS POR CAPÍTULO
(Miles de Pesos)

EGRESOS	AUTORIZADO	ASIGNADO	P R E S U P U E S T O 2 0 2 1		TOTAL AUTORIZADO	EJERCIDO	V A R I A C I Ó N	
			ASIGNACIONES Y/O AMPLIACIONES	REDUCCIONES Y/O DISMINUCIONES			IMPORTE	%
Servicios Personales	42,696.5	45,449.3	4,709.0	4,709.0	45,449.3	39,980.4	5,468.9	12.0
Materiales y Suministros	6,946.6	6,946.6	3,546.5	2,981.0	7,512.1	6,747.1	765.0	10.2
Servicios Generales	10,701.6	11,165.9	4,793.0	4,025.1	11,933.8	10,203.6	1,730.2	14.5
Transferencias, Asignaciones, Subsidios y Otras Ayudas	1,329.0	1,329.0	44.8	44.8	1,329.0	84.7	1,244.3	93.6
Bienes Muebles, Inmuebles e Intangibles	2,066.4	2,066.4	1,059.9	1,059.9	2,066.4	953.6	1,112.8	53.9
Deuda Pública			7,439.3		7,439.3	7,439.3		
S U B T O T A L	63,740.1	66,957.2	21,592.5	12,819.8	75,729.9	65,408.7	10,321.2	13.6
Programa de Acciones para el Desarrollo (PAD)		15,145.0			15,145.0	15,145.0		
T O T A L	63,740.1	82,102.2	21,592.5	12,819.8	90,874.9	80,553.7	10,321.2	11.4

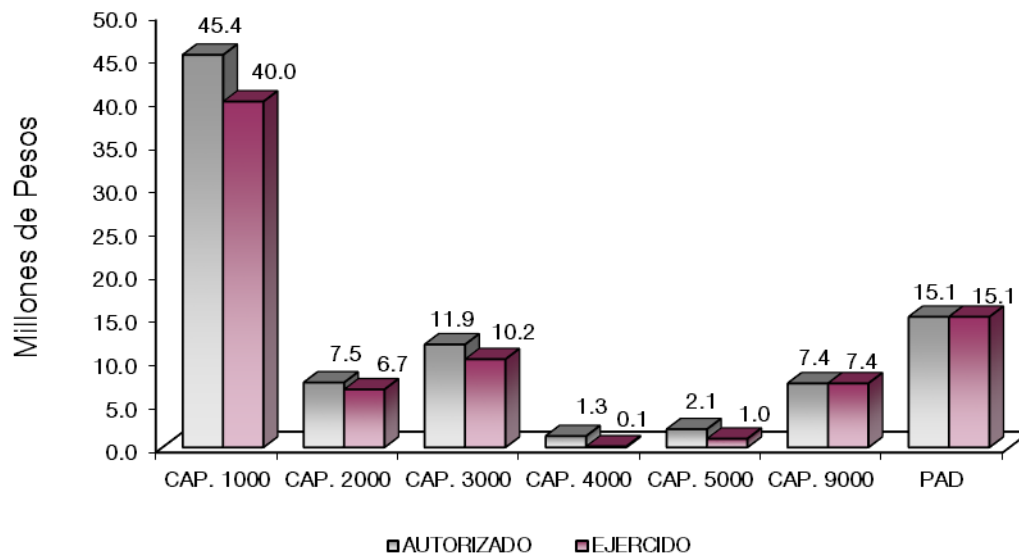

NOTAS AL PRESUPUESTO DE EGRESOS

EGRESOS

Se tuvo un presupuesto asignado inicial de 82 millones 102.2 miles de pesos, presentando ampliaciones y traspasos netos de más por 8 millones 772.7 miles de pesos, con lo que se determinó un presupuesto modificado por 90 millones 874.9 miles de pesos, de los cuales se ejercieron 80 millones 553.7 miles de pesos, obteniendo una variación por 10 millones 321.2 miles de pesos, equivalente al 11.4 por ciento respecto al monto autorizado.

SERVICIOS PERSONALES

Se tuvo un presupuesto asignado inicial de 45 millones 449.3 miles de pesos de los cuales se ejercieron 39 millones 980.4 miles de pesos, por lo que se tuvo un subejercido de 5 millones 468.9 miles de pesos, lo que representó el 12 por ciento respecto al monto autorizado.

MATERIALES Y SUMINISTROS

Se tuvo un asignado inicial de 6 millones 946.6 miles de pesos, presentando ampliaciones y traspasos netos de más por 565.5 miles de pesos, con lo que se determinó un presupuesto modificado por 7 millones 512.1 miles de pesos de los cuales se ejercieron 6 millones 747.1 miles de pesos, obteniendo un subejercido de 765 mil pesos, lo que representó el 10.2 por ciento respecto al monto autorizado.

SERVICIOS GENERALES

Se autorizó inicialmente 11 millones 165.9 miles de pesos, posteriormente se autorizaron ampliaciones y traspasos netos de más por 767.9 miles de pesos, obteniendo un presupuesto modificado por 11 millones 933.8 miles de pesos. El importe ejercido fue de 10 millones 203.6 miles de pesos, obteniendo un subejercido de 1 millón 730.2 miles de pesos, lo que representó el 14.5 por ciento respecto al monto autorizado.

TRANSFERENCIAS, ASIGNACIONES, SUBSIDIOS Y OTRAS AYUDAS

El presupuesto autorizado inicial de este capítulo fue de 1 millón 329 mil pesos; el importe ejercido fue de 84.7 miles de pesos, obteniendo un subejercicio de 1 millón 244.3 miles de pesos, lo que representó el 93.6 por ciento respecto al monto autorizado.

BIENES MUEBLES, INMUEBLES E INTANGIBLES

El presupuesto autorizado inicial de este capítulo fue de 2 millones 66.4 miles de pesos, de los cuales se ejercieron 953.6 miles de pesos, obteniendo un subejercicio de 1 millón 112.8 miles de pesos, lo que representó el 53.9 por ciento respecto al monto autorizado.

DEUDA PÚBLICA

Se autorizó una ampliación para el pago de pasivos derivados de Erogaciones Devengadas y Pendientes de Liquidar al Cierre del Ejercicio Fiscal Anterior por 7 millones 439.3 miles de pesos, los cuales se ejercieron en su totalidad.

PROGRAMA DE ACCIONES PARA EL DESARROLLO

Se autorizaron recursos por 15 millones 145 mil pesos los cuales se ejercieron en su totalidad para la Construcción de: Multicancha Deportiva, Cancha de fútbol 7 y Equipamiento Médico para la Clínica Universitaria.

U N E V T

INFORMACIÓN PRESUPUESTAL

Universidad Estatal del Valle de Toluca
EGRESOS POR OBJETO DEL GASTO
(Miles de Pesos)

CAPÍTULO Y OBJETO DEL GASTO	PRESUPUESTO 2 0 2 1				TOTAL AUTORIZADO	EJERCIDO	VARIACIÓN
	AUTORIZADO	ASIGNADO	ASIGNACIONES Y/O AMPLIACIONES	REDUCCIONES Y/O DISMINUCIONES			
SERVICIOS PERSONALES	42,696.5	45,449.3	4,709.0	4,709.0	45,449.3	39,980.4	5,468.9
Sueldo Base	11,849.8	12,759.2	1,573.1	1,972.4	12,359.9	10,897.2	1,462.7
Horas Clase	13,818.0	14,941.1	525.2	697.4	14,768.9	13,622.0	1,146.9
Prima Vacacional	2,076.3	2,076.4	18.6	187.2	1,907.8	1,632.5	275.3
Aguinaldo	4,738.9	4,738.9	116.8	576.5	4,279.2	4,095.3	183.9
Vacaciones no Disfrutadas por Finiquito	24.0	24.0	55.7	24.0	55.7	51.4	4.3
Gratificación	265.5	287.2	2,000.0	1,000.0	1,287.2	1,112.0	175.2
Gratificación por Convenio	685.0	724.2		46.7	677.5	477.0	200.5
Aportaciones de Servicio de Salud	2,996.0	3,218.1		15.8	3,202.3	2,678.9	523.4
Aportaciones al Sistema Solidario de Reparto	2,257.0	2,422.0	11.2		2,433.2	1,987.7	445.5
Aportaciones del Sistema de Capitalización Individual	524.8	562.8			562.8	457.0	105.8
Aportaciones para Financiar los Gastos Generales de Administración del ISSEMyM	337.8	357.3	4.9		362.2	234.4	127.8
Aportaciones para Riesgo de Trabajo	287.2	319.4	144.7		464.1	388.7	75.4
Seguros y Fianzas	70.0	70.0	7.0		77.0	77.0	
Cuotas para Fondo de Retiro	253.8	263.4			263.4	111.2	152.2
Seguro de Separación Individualizado	592.5	638.2	105.7		743.9	568.6	175.3
Liquidaciones por Indemnizaciones, por Sueldos y Salarios Caídos			82.1		82.1	82.1	
Despensa	1,919.9	2,047.1	64.0	189.0	1,922.1	1,507.4	414.7
MATERIALES Y SUMINISTROS	6,946.6	6,946.6	3,546.5	2,981.0	7,512.1	6,747.1	765.0
Materiales y Útiles de Oficina	850.0	850.0	48.5	331.9	566.6	566.4	.2
Enseres de Oficina	67.6	67.6	18.2	1.0	84.8	84.2	.6
Material y Útiles de Imprenta y Reproducción	969.3	969.3	263.3		1,232.6	1,217.7	14.9
Material de Foto, Cine y Grabación							
Material Estadístico y Geográfico							
Materiales y Útiles para el Procesamiento en Equipos y Bienes Informáticos			257.1		257.1	257.0	.1
Material de Información	5.7	5.7			5.7		5.7
Material y Enseres de Limpieza	294.9	294.9	24.2		319.1	319.1	.0
Material Didáctico	300.0	300.0	.4	157.2	143.2	53.4	89.8
Material para Identificación y Registro	73.5	73.5			73.5	34.8	38.7
Productos Alimenticios para Personas	247.7	247.7	1.2	160.2	88.7	26.2	62.5
Utensilios para el Servicio de Alimentación	27.0	27.0	.3		27.3	.3	27.0
Cemento y Productos de Concreto			2.7		2.7	1.4	1.3
Cal Yeso y Productos de Yeso			95.7		95.7	95.7	
Material Eléctrico y Electrónico	243.6	243.6	77.4	92.6	228.4	225.6	2.8
Materiales Complementarios	393.9	393.9		297.8	96.1	1.5	94.6
Material de Señalización	293.4	293.4	140.5	116.8	317.1	237.0	80.1
Árboles y Plantas de Ornato	88.6	88.6		51.6	37.0		37.0
Materiales de Construcción	640.0	640.0	392.8	467.0	565.8	553.5	12.3
Estructuras y Manufacturas para Todo Tipo de Construcción			87.2		87.2	87.2	
Artículos Metálicos Para la Construcción			21.2		21.2	20.8	.4
Medicinas y Productos Farmacéuticos	5.4	5.4			5.4		5.4
Materiales, Accesorios y Suministros Médicos	1,400.0	1,400.0	892.3	567.4	1,724.9	1,723.6	1,724.9
Materiales, Accesorios y Suministros de Laboratorio			567.4	283.7	283.7	283.7	
Fibras Sintéticas hules Plásticos y Derivados			1.3		1.3	1.3	
Combustibles, Lubricantes y Aditivos	417.5	417.5			417.5	210.8	206.7
Vestuario y Uniformes							
Prendas de Seguridad y Protección Personal			451.9		451.9	451.9	
Artículos Deportivos							
Blancos y Otros Productos Textiles							
Refacciones, Accesorios y Menores de Mobiliario y Equipo de Administración			2.9		2.9	1.5	1.4
Refacciones, Accesorios y Herramientas	65.2	65.2	5.0		70.2	33.9	36.3
Refacciones y Accesorios Menores de Edificios	110.6	110.6		97.8	12.8	12.8	.0
Refacciones y Accesorios para Equipo de Cómputo	52.7	52.7	68.9		121.6	75.7	45.9
Refacciones y Accesorios Menores de Equipo e Instrumental Médico y de Laboratorio	72.5	72.5		72.5			
Refacciones y Accesorios Menores para Equipo de Transporte	44.0	44.0	68.5		112.5	112.5	
Artículos para la Extinción de Incendios	283.5	283.5		283.5			
Refacciones y Accesorios Menores de Maquinaria y Otros Equipos			.3		.3	.3	
Medidores de Agua							
Otros Enseres			57.3		57.3	57.3	

CUENTA PÚBLICA DEL GOBIERNO, ORGANISMOS AUXILIARES Y AUTÓNOMOS DEL ESTADO DE MÉXICO 2021

CAPÍTULO Y OBJETO DEL GASTO	PRESUPUESTO 2021						
	AUTORIZADO	ASIGNADO	ASIGNACIONES Y/O AMPLIACIONES	REDUCCIONES Y/O DISMINUCIONES	TOTAL AUTORIZADO	EJERCIDO	VARIACIÓN
SERVICIOS GENERALES	10,701.6	11,165.9	4,793.0	4,025.1	11,933.8	10,203.6	1,730.2
Servicio de Energía Eléctrica	840.7	884.5		168.3	716.2	609.3	106.9
Gas	65.5	65.5		4.9	60.6	19.0	41.6
Servicio de Agua	35.0	35.0		5.1	29.9	1.9	28.0
Servicio de Telefonía Convencional	105.7	107.0			107.0	21.3	85.7
Servicios de Radiolocalización y Telecomunicación							
Servicios de Acceso a Internet	412.0	445.6			445.6	402.5	43.1
Servicio Postal y Telegráfico			2.2		2.2	2.2	
Asesorías Asociadas a Convenios o Acuerdos	1,435.9	1,465.7	281.1	990.2	756.6	488.7	267.9
Servicios Informáticos							
Capacitación			65.0		65.0	65.0	
Impresiones de Documentos Oficiales para la Prestación de Servicios Públicos, Identificación, Formatos Administrativos y Fiscal	40.0	40.0	44.4	14.0	70.4	70.4	
Servicios de Impresión de Documentos Oficiales	200.0	200.0	26.2	178.4	47.8	47.8	
Servicios de Vigilancia	1,480.0	1,596.0	16.7		1,612.7	1,460.7	152.0
Servicios Profesionales	192.2	192.2	300.0		492.2	492.2	
Servicios Bancarios y Financieros	222.9	229.4		125.0	104.4	90.3	14.1
Seguros y Fianzas	434.7	446.5	638.3	159.3	925.5	677.5	248.0
Fletes y Maniobras			4.0		4.0	4.0	
Reparación y Mantenimiento de Inmuebles			1,833.0	89.5	1,743.5	1,314.0	429.5
Reparación, Mantenimiento e Instalación de Mobiliario y Equipo de Oficina			2.0		2.0	2.0	
Reparación, Instalación y Mantenimiento de Bienes Informáticos Microfilmación y Tecn	101.6	101.6	45.5	85.6	61.5	51.0	10.5
Reparación y Mantenimiento para Equipo y Redes de Tele y Radio Transmisión							
Reparación, Instalación y Mantenimiento de Equipo Médico y de Laboratorio	131.4	131.4	48.2	67.9	111.7	111.7	.0
Reparación y Mantenimiento de Vehículos Terrestres, Aéreos y Lacustres	56.7	56.7	16.2		72.9	66.7	6.2
Reparación, Instalación y Mantenimiento de Máquinaria, Equipo Instrumental y Diverso	530.4	530.4	20.0	526.7	23.7	18.2	5.5
Servicios de Lavandería, Limpieza e Higiene	1,950.2	2,102.7		52.7	2,050.0	1,856.9	193.1
Servicios de Fumigación	265.0	265.0	431.0	140.4	555.6	555.6	
Gastos de Publicidad y Propaganda							
Publicaciones Oficiales y de Información en General para Difusión	251.3	251.4	88.9	330.0	10.3	10.2	.1
Gastos de Ceremonias Oficiales y de Orden Social	74.3	74.3	90.7	26.0	139.0	139.0	
Otros Impuestos y Derechos	164.9	164.9	58.5	204.2	19.2	15.6	3.6
Transportación Aérea							
Impuesto sobre Erogaciones por Remuneraciones al Trabajo Personal	1,006.3	1,016.9	92.1	120.2	988.8	952.8	36.0
Otros Servicios Generales	704.9	763.2	67.8	736.7	94.3	35.9	58.4
Otros Servicios			621.2		621.2	621.2	
TRANSFERENCIAS, ASIGNACIONES, SUBSIDIOS Y OTRAS AYUDAS	1,329.0	1,329.0	44.8	44.8	1,329.0	84.7	1,244.3
Devoción de Ingresos Indevidos	39.4	39.4			39.4	29.4	10.0
Subsidios Para Capacitación y Becas	124.3	124.3			124.3		124.3
Becas Y Otras Ayudas Sociales	7.6	7.6	28.8		36.4	18.2	
Gastos Por Servicios de Traslado de personas	72.0	72.0		18.0	54.0		54.0
Becas	192.0	192.0		26.8	165.2	3.3	161.9
Capacitación	893.7	893.7	16.0		909.7	33.8	875.9
BIENES MUEBLES, INMUEBLES E INTANGIBLES	2,066.4	2,066.4	1,059.9	1,059.9	2,066.4	953.6	1,112.8
Muebles y Enseres	2,066.4	2,066.4		1,021.1	1,045.3		1,045.3
Muebles, Excepto de Oficina y Estantería			46.3		46.3	46.3	
Bienes Informáticos			73.9		73.9	66.3	7.6
Otros Bienes Muebles			148.5		148.5	148.5	
Equipo de Foto, Cine y Grabación			173.5		173.5	173.5	
Equipo Médico y de Laboratorio			104.4	11.7	92.7	92.7	
Equipo y Aparatos para Comunicación, Telecomunicación y Radio Transmisión			327.7		327.7	327.7	
Equipos de Generación Eléctrica, Aparatos y Accesorios Eléctricos			185.6	27.1	158.5	98.6	59.9
INVERSIÓN PÚBLICA		15,145.0			15,145.0	15,145.0	
Obra Pública en Bienes de Dominio Público		15,145.0			15,145.0	15,145.0	
DEUDA PÚBLICA			7,439.3		7,439.3	7,439.3	
Por Ejercicios Anteriores			7,439.3		7,439.3	7,439.3	
T O T A L	63,740.1	82,102.2	21,592.5	12,819.8	90,874.9	80,553.7	10,321.2

U N E V T

INFORMACIÓN PROGRAMÁTICA

U N E V T

U N E V T

Universidad Estatal del Valle de Toluca
Gasto por Categoría Programática
Del 1 de Enero al 31 de Diciembre de 2021
(Miles de Pesos)

Concepto	Egresos					Subejercicio 6=(3 - 4)
	Aprobado	Ampliaciones/ (Reducciones)	Modificado	Devengado	Pagado	
	1	2	3=(1 + 2)	4	5	
Programas	82,102.2	1,333.4	83,435.6	73,114.4	67,604.2	10,321.2
Subsidios: Sector Social y Privado o Entidades Federativas y Municipios	-	-	-	-	-	-
Sujetos a Reglas de Operación			-			-
Otros Subsidios			-			-
Desempeño de las Funciones	82,102.2	1,333.4	83,435.6	73,114.4	67,604.2	10,321.2
Prestación de Servicios Públicos	82,102.2	1,333.4	83,435.6	73,114.4	67,604.2	10,321.2
Provisión de Bienes Públicos			-			-
Planeación, Seguimiento y Evaluación de Políticas Públicas			-			-
Promoción y Fomento			-			-
Regulación y Supervisión			-			-
Funciones de las Fuerzas Armadas (Únicamente Gobierno Federal)			-			-
Específicos			-			-
Proyectos de Inversión			-			-
Administrativos y de Apoyo	-	-	-	-	-	-
Apoyo al Proceso Presupuestario y para Mejorar la Eficiencia Institucional			-			-
Apoyo a la Función Pública y al Mejoramiento de la Gestión			-			-
Operaciones Ajenas			-			-
Compromisos	-	-	-	-	-	-
Obligaciones de Cumplimiento de Resolución Jurisdiccional			-			-
Desastres Naturales			-			-
Obligaciones	-	-	-	-	-	-
Pensiones y Jubilaciones			-			-
Aportaciones a la Seguridad Social			-			-
Aportaciones a Fondos de Estabilización			-			-
Aportaciones a Fondos de Inversión y Reestructura de Pensiones			-			-
Programa de Gasto Federalizado (Gobierno Federal)	-	-	-	-	-	-
Gasto Federalizado			-			-
Participaciones a Entidades Federativas y Municipios			-			-
Costo Financiero, Deuda o Apoyos a Deudores y Ahorradores de la Banca			-			-
Adeudos de Ejercicios Fiscales Anteriores		7,439.3	7,439.3	7,439.3	7,439.3	-
Total del Gasto	82,102.2	8,772.7	90,874.9	80,553.7	75,043.5	10,321.2

El Plan de Desarrollo del Estado de México 2017-2023, es un instrumento prospectivo con una visión hacia 2030. En él se concentran las bases para la elaboración de los programas sectoriales, especiales y regionales que delinearán de manera más puntual y detallada los pasos para el cumplimiento de los objetivos establecidos, así como los planes específicos de inversión que permitirán realizar la proyección de los recursos financieros. Este esfuerzo colectivo plasma los retos y desafíos de la agenda gubernamental con un profundo sentido de responsabilidad y con el compromiso de lograr un desarrollo democrático.

SOCIAL

Programas de nueva generación para disminuir la desigualdad. El Gobierno del Estado de México considera prioritario desarrollar y conservar familias fuertes, promover el empleo y proteger el ingreso, particularmente el de las mujeres. En correspondencia con la Agenda 2030, el logro de estos propósitos influirá directa e indirectamente el cumplimiento de las metas globales que contribuirán a disminuir la pobreza y el hambre; procurarán el acceso a una vivienda y a servicios básicos adecuados; reducirán las desigualdades y la discriminación; promoverán una educación inclusiva, equitativa y de calidad, así como una vida sana y en general el bienestar. Diagnóstico: Pobreza y Hambre en el Estado de México.

GOBIERNO CAPAZ Y RESPONSABLE

El reto de los gobiernos actuales versa sobre la eficacia en solucionar los problemas endémicos que aquejan a las sociedades modernas y uno de los mayores retos es hacerlo con apego al Estado de Derecho, ya que éste aporta las normas y los valores fundamentales que rigen la convivencia social, así como los derechos y obligaciones de los actores sociales y políticos.

Universidad Estatal del Valle de Toluca								
EGRESOS POR PILAR Y/O EJE TRANSVERSAL								
(Miles de Pesos)								
PILAR Y/O EJE TRANSVERSAL	AUTORIZADO	ASIGNADO	P R E S U P U E S T O 2 0 2 1		TOTAL AUTORIZADO	EJERCIDO	VARIACIÓN	
			ASIGNACIONES Y/O AMPLIACIONES	REDUCCIONES Y/O DISMINUCIONES			IMPORTE	%
Social	62,876.7	81,228.2	14,064.1	12,730.7	82,561.6	72,604.6	9,957.0	12.1
Gobierno Capaz y Responsable	863.4	874.0	7,528.4	89.1	8,313.3	7,949.1	364.2	4.4
T O T A L	63,740.1	82,102.2	21,592.5	12,819.8	90,874.9	80,553.7	10,321.2	11.4

U N E V T

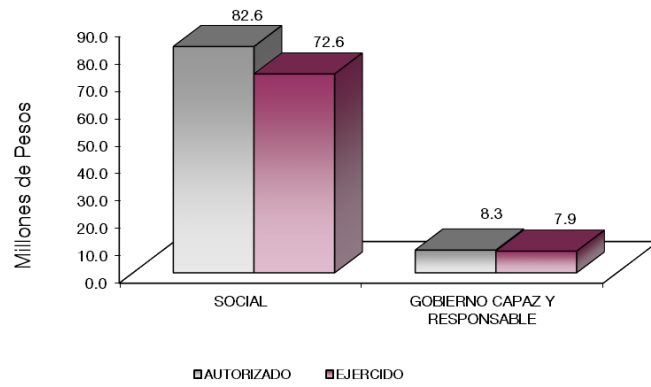

FINALIDAD

SOCIAL

DESARROLLO SOCIAL

En esta finalidad se avanzará en la provisión de servicios a la población en materia de Protección Social, Educación, Salud, Vivienda y Servicios a la Comunidad, con lo que se apoyará fundamentalmente la consecución de las Metas Nacionales México Incluyente y México con Educación de Calidad.

El Programa que desarrolló la Universidad Estatal del Valle de Toluca, busca cumplir los siguientes objetivos:

- Mejorar la calidad de la educación en todos los niveles.
- Formar integralmente al alumno para mejorar la calidad en la educación con énfasis en una formación a partir de valores universales, actitudes y hábitos positivos, mediante conocimientos y competencias.
- Impulsar la vinculación efectiva de la Educación Media Superior y la Educación Superior con los sectores público, privado y social.

U N E V T

Universidad Estatal del Valle de Toluca
EGRESOS POR PROGRAMA
(Miles de Pesos)

PROGRAMA	PRESUPUESTO 2021				TOTAL AUTORIZADO	EJERCIDO	VARIACIÓN	
	AUTORIZADO	ASIGNADO	ASIGNACIONES Y/O AMPLIACIONES	REDUCCIONES Y/O DISMINUCIONES			IMPORTE	%
Desarrollo de la Función Pública y Ética en el Servicio Público	863.4	874.0	79.1	89.1	864.0	500.8	363.2	42.0
Sistema Anticorrupción del Estado de México y Municipios			10.0		10.0	9.0	1.0	10.0
Educación Superior	59,500.6	77,764.7	13,569.1	12,235.7	79,098.1	70,286.8	8,811.3	11.1
Gestión de las Políticas Educativas	467.0	481.0	174.0	174.0	481.0	287.1	193.9	40.3
Modernización a la Educación	2,909.1	2,982.5	321.0	321.0	2,982.5	2,030.7	951.8	31.9
Previsiones para el Pago de Adeudos de Ejercicios Fiscales Anteriores			7,439.3		7,439.3	7,439.3		
TOTAL	63,740.1	82,102.2	21,592.5	12,819.8	90,874.9	80,553.7	10,321.2	11.4

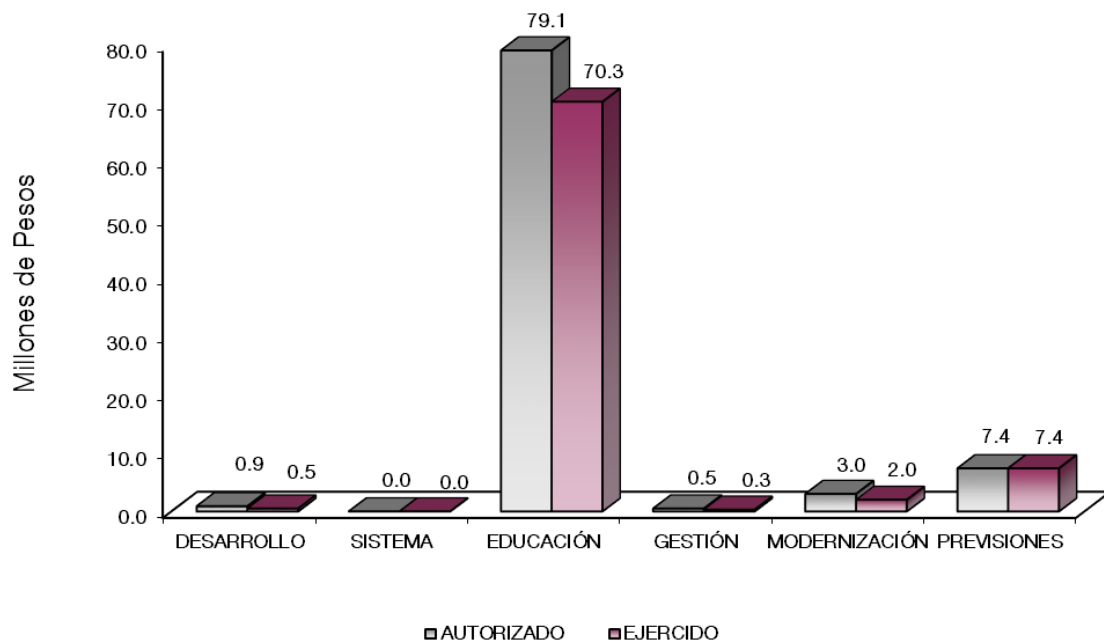

AVANCE OPERATIVO-PROGRAMÁTICO Y PRESUPUESTAL

GOBIERNO

GOBIERNO CAPAZ Y RESPONSABLE

COORDINACIÓN DE LAS POLÍTICAS DE GOBIERNO

01 03 04 01 DESARROLLO DE LA FUNCIÓN PÚBLICA Y ÉTICA EN EL SERVICIO PÚBLICO

01 03 04 01 01 01 FISCALIZACIÓN, CONTROL Y EVALUACIÓN INTERNA DE LA GESTIÓN PÚBLICA.

Acompañamiento en la Atención de Auditorías Practicadas por los Entes Fiscalizadores Externos. El Órgano Interno de Control programó 3 acciones: 1) Auditoría Superior de la Federación "Recurso del Fondo de Aportaciones Múltiples, auditoría número 785-DS-GF con motivo de los trabajos de fiscalización de la Cuenta Pública 2020, 2) Auditoría Superior de la Federación "Transferencia de Recursos de los Subsidios para Organismos Descentralizados Estatal de Educación Media Superior y Superior en su vertiente Tecnológica y Politécnica Cuenta Pública 2020", 3) Auditoría Superior de la Federación "Participaciones Federales a Entidades Federativas" Auditoría Número 782-DE-GF, con motivo de los Trabajos de la Fiscalización de la Cuenta Pública 2020, cubriendo la meta programada en un 100 por ciento.

Atender Acciones Derivadas de la Fiscalización Realizada por Entes Fiscalizadores Externos. El Órgano Interno de Control programó 1 acción: Auditoría Superior de la Federación "Recurso del Fondo de Aportaciones Múltiples, auditoría número 785-DS-GF con motivo de los trabajos de fiscalización de la Cuenta Pública 2020", cubriendo la meta programada en un 100 por ciento.

Participación del Órgano Interno de Control en Reuniones que por Mandato Legal o Disposición Administrativa así lo Requiera. El titular del órgano interno de control intervino en 21 de 22 sesiones programadas con órganos de gobierno, órganos colegiados y reuniones de trabajo, que por mandato legal o de orden administrativo, requieren de servidores públicos representantes de la Contraloría Interna las sesiones fueron las siguientes: 13 participaciones en el Comité de Adquisiciones Arrendamientos y Servicios, 4 en el Comité Interno de Mejora Regulatoria, 1 en el Comité Interno de Gobierno Digital y Desempeño Institucional y 3 en el Comité de Transparencia, cubriendo la meta programada en un 95.5 por ciento.

Participar en Testificaciones, con el Propósito de Asegurarse que los Actos Administrativos se Realicen Conforme a la Normatividad Vigente. El Órgano Interno de Control, participó en 5 actos de

entrega recepción de las siguientes unidades administrativas de esta universidad: 1) Dirección Administrativa; 2) Dirección de Gerontología; 3) Dirección Administrativa; 4) Abogado General; 5) Departamento de Informática, cubriendo la meta programada en un 100 por ciento.

Realizar Auditorías, con el Propósito de Verificar el Cumplimiento del Marco Normativo que Regula el Funcionamiento de las Dependencias y Organismos Auxiliares del Ejecutivo Estatal y los Ayuntamientos. El Órgano Interno de Control programó 4 auditorías con la finalidad de analizar, verificar y evaluar de manera objetiva, las evidencias relacionadas con los informes de las actividades financieras y de gestión del organismo a fin de determinar el grado de cumplimiento y apego a la normatividad: 1) Auditoría financiera al ejercicio y comprobación de recursos del programa U006 Subsidios Federales para Organismos Descentralizados Estatales afectados en el Capítulo 1000 "Servicios Personales" a la Dirección Administrativa, por el periodo de 1 de enero al 31 de diciembre de 2020; 2) Auditoría Financiera al ejercicio y comprobación de los recursos federales del Programa Fondo de Aportaciones Múltiples 2020, a la Universidad Estatal del Valle de Toluca, por el periodo del 1 de enero al 31 de diciembre de 2020; 3) Auditoría financiera al ejercicio y comprobación de recursos de programa U006 Subsidios Federales para Organismos Descentralizados Estatales afectados en los capítulos 2000 "Materiales y Suministros" y 3000 "Servicios Generales", a cargo de la Dirección Administrativa, por el periodo del 1 de enero al 31 de diciembre de 2020; 4) Auditoría Integral a los ingresos propios de la UNEVT, a cargo de la Dirección Administrativa, por el periodo del 1 de enero al 31 de diciembre de 2020, cumpliendo al 100 por ciento la meta programada.

Realizar Evaluaciones para Determinar el Grado de Eficacia y Eficiencia en los Procesos, así Como en el Desempeño Institucional de las Dependencias y Organismos Auxiliares del Ejecutivo Estatal. Se programó 1 evaluación al Desempeño Institucional al Cumplimiento del Objetivo del Departamento de Servicios Escolares, por el periodo del 1 de octubre de 2020 al 28 de febrero de 2021, cumpliendo al 100 por ciento la meta programada.

Realizar Inspecciones a Rubros Específicos en las Dependencias, Organismos Auxiliares del Ejecutivo Estatal y en su Caso Ayuntamientos, con el Propósito de Constatar el Cumplimiento del Marco Normativo que lo Regula. A fin de llevar a cabo el examen físico de los recursos o de documentos que soportan la operatividad administrativa del organismo se programaron 21 inspecciones: 12 Inspecciones a la Verificación del Registro de Información del Sistema de Trazabilidad del Estado de México, Inspección a la Página de IPOMEX, Inspección a las Medidas de Disciplina Presupuestaria; Inspección al Fondo Fijo de caja y formas valoradas; Inspección a la concentración y resguardo de Bienes Muebles e Inmuebles derivado del Proceso Electoral Federal y Estatal 2021, entre otras; cumpliendo al 100 por ciento la meta programada.

010304020204 INVESTIGACIÓN DE FALTAS ADMINISTRATIVAS.

Atender las Denuncias Presentadas por los Interesados. El Órgano Interno de Control atendió 5 denuncias, presentadas directamente por los ciudadanos, mismas que fueron atendidas.

SOCIAL**02 05 03 01 EDUCACIÓN SUPERIOR****02 05 03 01 01 02 EDUCACIÓN SUPERIOR UNIVERSITARIA**

Acreditar Programas Educativos en Educación Superior Para Mejorar la Calidad. La mejora continua de las funciones académicas, así como de los programas educativos es tarea prioritaria. Por ello, esta casa de estudios en el año 2019 inició las gestiones ante el Consejo para la Acreditación de la Educación Superior, A.C. (COPAES) con el propósito de acreditar las Licenciaturas en Gerontología y Acupuntura Humana Rehabilitatoria por el Consejo Mexicano para la Acreditación de Enfermería A.C. (COMACE). Así, en abril de 2021 dicho organismo emitió el dictamen favorable de la acreditación de estas licenciaturas, con vigencia del 22 de marzo de 2021 al 21 de marzo de 2026, acción que permite fortalecer la calidad educativa, por lo que se cumplió al 100 por ciento la meta programada.

Atender a los Estudiantes de Nuevo Ingreso de Educación Superior Para Contribuir en la Disminución de las Divergencias entre la Oferta y la Demanda Educativa. Se programó atender a 620 estudiantes de nuevo ingreso, atendiendo en este ejercicio a 341 estudiantes logrando un 55 por ciento de la meta establecida esto debido a que desde el ejercicio 2018 se realizó una proyección que no se ha podido alcanzar; sin embargo, esta universidad solicitó autorización a las instancias correspondientes para realizar ajuste en la programación de la meta que de manera objetiva, la cual ha sido aprobada para el ejercicio 2022.

Atender la Matrícula de Educación Superior Para Contribuir en la Disminución de las Divergencias Entre la Oferta y la Demanda Educativa. Por tercer año, se programó atender a 2 mil 405 estudiantes; atendiendo a 1 mil 552 cumpliendo en un 64.5 por ciento, lo anterior debido a que esta meta ha presentado un comportamiento negativo desde ejercicios anteriores, por ello, esta universidad solicitó autorización a las instancias correspondientes para realizar un ajuste en la reprogramación de metas, la cual ha sido aprobada para el ejercicio 2022.

Capacitar al Personal Directivo y Administrativo Para el Fortalecimiento Institucional. Se capacitaron a 60 servidores públicos, de ellos 47 fueron Operativos y 13 Mandos Medios y Superior, a través de 40 actividades en los siguientes temas: a) Atención y cuidado de la salud; b) Desarrollo personal y social; c) Fortalecimiento a la cultura organizacional; d) Fortalecimiento de procesos administrativos; e) Igualdad Laboral y No Discriminación; f) Fortalecimiento de Áreas de Conocimiento; g) Igualdad Laboral y No Discriminación; h) Uso de Herramientas Tecnológicas, alcanzando la meta un 100 por ciento.

Capacitar y Actualizar al Personal Docente Para Mejorar la Formación Académica. Se capacitó a 102 servidores públicos académicos, de ellos 88 Profesores de Asignatura (PA) y 14 Profesores de Tiempo Completo (PTC) a través de 68 actividades en los siguientes temas: a) Uso de herramientas tecnológicas; b) Atención al cuidado de la salud; c) Fortalecimiento de habilidades docentes; d) Desarrollo personal y social; e) Fortalecimiento a la cultura organizacional; f) Igualdad laboral y no discriminación, cubriendo así la meta programada en un 100 por ciento.

Desarrollar Proyectos de Investigación Para Atender las Necesidades de Desarrollo Tecnológico, Económico y Social. Con la finalidad de generar conocimientos que promuevan el crecimiento académico de los docentes y estudiantes, se programó realizar 18 proyectos de investigación algunos se mencionan a continuación: "Hacia una cultura de voluntad anticipada en enfermedades no transmitibles"; "Contexto del maltrato hacia la persona adulta mayor en México"; "El Aprendizaje significativo en el Adulto Mayor: Un Proceso Racional y emocional de Intervención Gerontológica"; "Estrategias para el afrontamiento del duelo ante la Pandemia COVID- 19: Personas Mayores"; "Correlation between the sinew channels and the myofascial system; pathology and treatment"; "Fibromialgia tratada con electroacupuntura y compresa húmedo caliente. Reporte de un caso"; "Fitoterapia y sonoforesis como tratamiento para el manejo del dolor en espolón calcáneo. Estudio de caso", entre otros; dando cumplimiento a la meta en un 100 por ciento.

Evaluar al Personal Docente con la Finalidad de Encontrar Áreas de Oportunidad Para Mejorar su Desempeño. Se evaluó a 102 servidores públicos académicos, de ellos 88 Profesores de Asignatura (PA) y 14 Profesores de Tiempo Completo (PTC) de las 3 licenciaturas. Dicha evaluación contempló los rubros de apreciación estudiantil con 30 por ciento, apreciación del director (a) de licenciatura 40 por ciento, Departamento de Administración de Personal 20 por ciento y Departamento de Servicios Escolares 10 por ciento. De acuerdo con los resultados del diagnóstico académico del periodo escolar 2021-1, el 1.7 por ciento de los docentes evaluados, obtuvieron un puntaje menor de 8.0, para los cuales se han desarrollado actividades académicas y de reforzamiento en didácticas universitarias, manejo de grupos, planeación académica, evaluación del aprendizaje, competencias docentes con la finalidad de elevar su puntaje en el próximo diagnóstico académico. El 12.6 por ciento de nuestra comunidad docente obtuvo una calificación del 8.1 a 8.9 y el 85.7 por ciento obtuvieron una calificación sobresaliente superior a 9

puntos. De donde se advierte que la percepción del desempeño de los docentes por parte de la comunidad universitaria es favorable, cumpliendo al 100 por ciento esta meta.

Fomentar que los Egresados se Titulen. Para incrementar los índices de titulación se implementaron estrategias como la modificación de la normatividad y el programa de créditos adicionales, este año se registraron 148 egresados inscritos en esta modalidad y de manera general se titularon 281 licenciados, cubriendo la meta programada en un 100 por ciento.

Fomentar que los Estudiantes Egresen de sus Estudios de Tipo Superior en el Ciclo Escolar. En el año 2021 esta universidad contó con la séptima generación de pasantes, con un total de 250 egresados de la generación 2017-2021. Por lo anterior, se han establecido mecanismos académicos, entre ellos las tutorías académicas, difusión de convocatorias y atención oportuna en la solicitud de becas, para lograr que egrese la mayor cantidad de estudiantes; asimismo, se han reforzado las asesorías con el fin de solventar las debilidades de aprendizaje de los estudiantes en riesgo de deserción, asimismo, reconociendo el esfuerzo y dedicación de los estudiantes que concluyeron el 100 por ciento de créditos en evaluación ordinaria con el más alto promedio general, se otorgaron 10 preseas al mérito estudiantil que en promedio obtuvieron calificación de 9.3, esta meta se alcanzó al 100 por ciento.

Lograr Certificaciones en Educación Superior para mejorar la calidad. La universidad mantiene 2 certificaciones, en este sentido, se atendieron 2 auditorias (interna y externa) para la recertificación del Sistema de Gestión de Calidad en la norma ISO 9001:2015, a través de la Empresa Latin American Certification & Systems, obteniendo resultados satisfactorios, al dar cumplimiento con todos los requisitos de dicha norma, resultado de ello, se obtuvo la recertificación para el periodo 2021-2024. Asimismo, se mantiene la certificación de la Norma NMX-R-025-SCFI-2015 en Igualdad Laboral y No Discriminación" nivel Plata con vigencia al 2024, cumpliendo con la meta en 100 por ciento.

Realizar Acciones de Formación Integral, para Desarrollar Capacidades, Valores y Habilidades Profesionales. La formación integral de nuestros estudiantes es parte esencial en su desarrollo académico y profesional por lo que, con la participación de 277 estudiantes, se realizaron 11 actividades artístico culturales virtuales, destacando Cursos, Conferencias, recitales de música, y difusión de video clip's. Dichas actividades tuvieron un alcance de más de 6 mil 841 reproducciones, cumpliendo la meta al 100 por ciento.

Realizar Acciones Para Fomentar una Cultura Emprendedora. Con el objetivo de promover la cultura emprendedora entre la comunidad universitaria, este año por primera vez, se desarrolló e implementó un Programa de Cursos, Asesorías y Servicios de Emprendimiento, por lo que 295 pasantes de servicio social. Se atendieron 3 eventos virtuales coordinados por el Instituto Mexiquense del Emprendedor,

Tecnológico de Estudios Superiores de Ecatepec y Plataforma México X, esta meta se cumplió al 100 por ciento.

Realizar la Publicación de Documentos Derivados de la Investigación para su Divulgación. Se programaron 13 proyectos de investigación y fueron publicados en revistas indexadas; de los cuáles hacemos mención de algunos: Revista virtual internacional de acupuntura: 1) "Fibromialgia tratada con electroacupuntura y compresa húmedo caliente. Reporte de un caso"; 2) "Fitoterapia y sonoforesis como tratamiento para el manejo del dolor en espolón calcáneo. Estudio de caso"; 3) "Esclerosis múltiple tratada con electroacupuntura en conjunto con facilitación neuromuscular propioceptiva"; 4) "Secuelas por trauma pancreático tratado con acupuntura: presentación de caso"; 5) "Acupuntura manual y vendaje neuromuscular, etc.; cumpliendo la meta en un 100 por ciento.

02 05 06 01 GESTIÓN DE LAS POLÍTICAS EDUCATIVAS

02 05 06 01 02 04 VINCULACIÓN CON EL SECTOR PRODUCTIVO.

Atender Estudiantes en Educación Dual Para Desarrollar Aptitudes y Habilidades en Unidades Económicas. Por segundo año consecutivo, se incorporaron 75 estudiantes (57 mujeres y 18 hombres) al modelo de educación dual, distribuidos en 27 unidades económicas, correspondientes a 7 municipios del Estado de México (Toluca, Valle de Bravo, Tenango del Valle, San Mateo Atenco, Metepec, Amanalco y Xalatlaco); cumpliendo la meta al 100 por ciento.

Contactar Egresados en Educación Superior Para Identificar su Situación Profesional. Con la finalidad de establecer un vínculo de comunicación permanente entre la universidad y sus egresados, se realizó el levantamiento de una encuesta en plataforma digital a 170 egresados, para conocer su situación académica y laboral y con ello analizar la pertinencia de la formación académica, de tal manera que se generaron indicadores que apoyan a la toma de decisiones y la planeación académica institucional, emitiendo los siguientes resultados: 106 egresados se encuentran actualmente laborando y 64 no realizan ninguna actividad; de los 106 que están laborando; 65 se auto-emplearon, 16 laboran en el Sector Privado y 25 en el Sector Público; 36 de ellos laboran en su campo de estudio y 70 en otro ramo cumpliendo al 100 por ciento con la meta.

Impulsar la Internacionalización entre la Comunidad de la Institución Para Fortalecer la Calidad Educativa. Con el objetivo de fortalecer el vínculo con el extranjero, la formación de los estudiantes, la actualización de la comunidad docente y la investigación, esta casa de estudios programó una acción de internacionalización virtual, así en noviembre se llevó a cabo el "Primer Congreso Internacional de Rehabilitación Integral", evento que contó con la distinguida intervención de 4 ponentes nacionales y 8

internacionales (1 Canadá, 4 España, 2 Zambia y 1 Venezuela) en 13 conferencias y 6 talleres, cumpliendo la meta al 100 por ciento.

Operar Convenios con los Sectores Público, Privado y Social para Fortalecer los Lazos de Colaboración Institucional. La UNEVT buscó consolidar su posición como institución pública de educación superior de calidad y la posición de las licenciaturas en Acupuntura Humana Rehabilitatoria, Quiropráctica y Gerontología, suscribiendo 16 convenios: 10 para operar la modalidad de educación Dual (75 beneficiados), 3 que benefician a pasantes que realizan su servicio social (250 beneficiados), 2 para el fomento a la empleabilidad (uno de ellos, servirá para implementar un sistema de bolsa de trabajo en beneficio de nuestros egresados) y 1 en tema de investigación, cumpliendo la meta en un 100 por ciento.

Realizar Acciones de Vinculación y Extensión que Permitan Establecer Lazos de Colaboración Con los Sectores Público, Privado y Social. Con el objetivo de realizar acciones de vinculación que permitan establecer lazos de colaboración con los sectores público, privado y social, la universidad programó llevar a cabo 6 acciones, por lo que se realizó: 1) "Elección de Plazas de Servicio Social"; 2) "Promoción de la oferta educativa a instituciones de educación media superior a través de medios digitales"; 3) "Visitas a empresas para ampliar unidades económicas para Educación Dual"; 4) "Exporienta virtual oferta educativa"; 5) "Promoción de Servicio Social"; 6) "Registro de pasantes al programa servicio social comunitario para Familias Fuertes", cumpliendo al 100 por ciento esta meta.

02 05 06 02 MODERNIZACIÓN DE LA EDUCACIÓN

02 05 06 02 01 01 FORTALECIMIENTO DE LA CALIDAD EDUCATIVA.

Impartir el Idioma Inglés a los Estudiantes en Educación Superior Para el Desarrollo de Competencias. Por tercer año consecutivo, la UNEVT continúa impulsando el desarrollo de habilidades de comunicación en el idioma inglés para el total de la matrícula escolar de ambos planteles, que accede a cátedras de manera gratuita, a pesar de que, únicamente los estudiantes de 5º y 6º semestre tienen esta asignatura en su malla curricular, por lo que en el ciclo escolar 2021-2022 con 40 grupos (30 en el Plantel Ocoyoacac y 10 en el Plantel Amanalco) se atienden a 1 mil 246 estudiantes en 5 niveles. Asimismo, como parte de la estrategia para elevar los índices de titulación, se abrieron 7 grupos en modalidad virtual en los que 191 egresados (de la 3ra. - 8va. generación) recibieron asesorías para la preparación de la acreditación de este idioma, meta que se cumplió al 100 por ciento.

02 05 06 02 01 04 TECNOLOGÍA APLICADA A LA EDUCACIÓN.

Destinar Equipo de Cómputo al Proceso de Enseñanzas-Aprendizaje en Educación Superior para el Desarrollo de las Habilidades Digitales. Por cuarto año consecutivo se programó alcanzar la meta de 190 equipos, la cual no se ha podido alcanzar cubriendo un 81.1 por ciento, equivalente a un total de 154 equipos. La variación que se presenta corresponde a que en fecha 14 de enero de 2019, se suscitó un robo de equipos de cómputo del laboratorio en el Plantel Amanalco.

Impulsar la Participación de Estudiantes en Procesos de Certificación en el Uso de Tecnologías del Aprendizaje, Conocimiento, Información y Comunicación Para el Desarrollo de Competencias y Habilidades. con el objeto de brindar a nuestros estudiantes herramientas para su crecimiento profesional, se impulsó a los estudiantes para tener acceso a certificaciones en Tecnologías de Información y Comunicación con validez oficial por Microsoft, Secretaría de Educación Pública; brindando a los estudiantes las bases para desarrollar su potencial creativo y de resolución de problemas con tecnologías como: Internet de las cosas, inteligencia artificial, nube, análisis de datos, seguridad y desarrollo de bots, en las áreas de Administración, Innovación, Investigación, Servicios en la nube o Producción, programando una meta de 150 estudiantes la cual se cumplió al 100 por ciento.

02 05 06 02 01 05 CONVIVENCIA ESCOLAR SIN VIOLENCIA.

Realizar Acciones para la Prevención de la Violencia Escolar en Educación Superior. Con el propósito de prevenir, detectar, atender, investigar y sancionar actos de violencia dentro de las instalaciones de la Institución o fuera de ella, siempre que se trate de actividades propias de la misma, y que en dichos actos esté implicado el personal académico, administrativo y alumnado, se realizaron 10 acciones de prevención, 2 Pláticas con los temas: "Convivencia en los Espacios Educativos", "Igualdad, Prevención de Violencia, No Discriminación y Derechos Humanos"; 1 Participación de servidores públicos en el programa CONVIVE en FAMILIA. Talleres y conferencias para padres, madres y tutores; 1 Aplicación de Encuesta para detectar violencia en la UNEVT para personal administrativo y académico, con el propósito de dar seguimiento a posibles conflictos de esa naturaleza; 5 Difusiones a la Comunidad Universitaria y 1 Instalación del Comité de Actuación en Contra de la Violencia de Género y por Orientación Sexual, Identidad o Expresión de Género; cumpliendo la meta en un 100 por ciento.

Realizar Acciones para la Igualdad de Trato y Oportunidades. Una prioridad para la universidad es contar con una cultura que promueva la equidad de género entre nuestra comunidad, motivo por lo que se programaron 10 acciones: 3 Actividades de difusión con la finalidad de promover la igualdad sustantiva entre mujeres y hombres en los procesos de selección de personal y promoción laboral, eliminando cualquier tipo de discriminación, en apoyo a nuestra población más vulnerable; 1 Encuesta en línea sobre Igualdad de Trato y Oportunidades para personal administrativo y académico, con la finalidad de brindar el apoyo a personas que han sufrido algún tipo de violencia sea hombre o mujer y

canalizarlos al área de igualdad de género; 1 Publicación en redes sociales con el tema contingencia sin violencia; 3 Ciclos de conferencias en temas "Demográficos", "Derecho a la Igualdad y trato digno", "La Construcción de la Cultura de la Paz y la trascendencia pacífica de conflictos"; 1 Proyección de cortometraje denominado Globos en el Agua, el cual va enfocado a la conciliación laboral y familiar; 1 Actualización del Manual General de Organización, dictaminado por la Dirección de Innovación, cumpliendo la meta al 100 por ciento.

Universidad Estatal del Valle de Toluca
Avance Operativo - Programático y Presupuestal
 Enero - Diciembre de 2021

FIN	FUN	SF	PP	SP	Pr	DESCRIPCIÓN	M E T A S			PRESUPUESTO 2021 (Miles de Pesos)			
							UNIDAD DE MEDIDA	PROGRA- MADO	ALCAN- ZADO	AVANCE %	AUTORIZADO ANUAL	EJERCIDO	%
						GOBIERNO							
						GOBIERNO CAPAZ Y RESPONSABLE							
						COORDINACIÓN DE LA POLÍTICA DE GOBIERNO							
01	03	04	01			DESARROLLO DE LA FUNCIÓN PÚBLICA Y ÉTICA EN EL SERVICIO PÚBLICO				864.0	500.8	58.0	
01	03	04	01	01	01	FISCALIZACIÓN. CONTROL Y EVALUACIÓN INTERNA DE LA GESTIÓN PÚBLICA				864.0	500.8	58.0	
						Acompañamiento en la Atención de Auditorías Practicadas por los Entes Fiscalizadores Externos	Acción	3	3	100			
						Atender Acciones Derivadas de la Fiscalización Realizada por Entes Fiscalizadores Externos	Acción	1	1	100			
						Participación del Órgano Interno de Control en Reuniones que por Mandato Legal o Disposición Administrativa así lo requiera	Sesión	22	21	95.5			
						Participar en Testificaciones, con el Propósito de Asegurarse que los Actos Administrativos se Realicen Conforme a la Normatividad Vigente	Testificación	5	5	100			
						Realizar Auditorías, con el Propósito de Verificar el Cumplimiento del Marco Normativo que Regula el Funcionamiento de las Dependencias y Organismos Auxiliares del Ejecutivo Estatal y los Ayuntamientos	Auditoría	4	4	100			
						Realizar Evaluaciones Para Determinar el Grado de Eficacia y Eficiencia en los Procesos, así como en el Desempeño Institucional de las Dependencias y Organismos Auxiliares del Ejecutivo Estatal	Evaluación	1	1	100			
						Realizar Inspecciones a Rubros Específicos en las Dependencias, Organismos Auxiliares del Ejecutivo Estatal y en su caso Ayuntamientos, con el Propósito de Constatar el Cumplimiento del Marco Normativo que lo Regula	Inspección	21	21	100			
01	03	04	02			SISTEMA ANTICORRUPCIÓN DEL ESTADO DE MÉXICO Y MUNICIPIOS				10.0	9.0	90.0	
01	03	04	02	02	04	INVESTIGACIÓN DE FALTAS ADMINISTRATIVAS							
						Atender las Denuncias Presentadas por los Interesados	Denuncia	5	5	100	10.0	9.0	90.0
						SOCIAL							
						DESARROLLO SOCIAL							
02	05	03	01			EDUCACIÓN SUPERIOR				79,098.1	70,286.8	88.9	
02	05	03	01	01	02	EDUCACIÓN SUPERIOR UNIVERSITARIA				79,098.1	70,286.8	88.9	
						Acreditar Programas Educativos en Educación Superior Para mejorar la Calidad	Programa	2	2	100			
						Atender a los Estudiantes de Nuevo Ingreso de Educación Superior Para Contribuir en la Disminución de las Divergencias Entre la Oferta y la Demanda Educativa	Estudiante	620	341	55.0			
						Atender la Matrícula de Educación Superior Para Contribuir en la Disminución de las Divergencias Entre la Oferta y la Demanda Educativa	Estudiante	2,405	1,552	64.5			
						Capacitar al Personal Directivo y Administrativo Para el Fortalecimiento Institucional	Persona	60	60	100			
						Capacitar y actualizar al Personal Docente Para Mejorar la Formación Académica	Docente	102	102	100			
						Desarrollar Proyectos de Investigación Para Atender las Necesidades de Desarrollo Tecnológico, Económico y Social	Proyecto	18	18	100			
						Evaluar al Personal Docente con la Finalidad de Encontrar Áreas de Oportunidad para Mejorar su Desempeño	Docente	102	102	100			

CUENTA PÚBLICA DEL GOBIERNO, ORGANISMOS AUXILIARES Y AUTÓNOMOS DEL ESTADO DE MÉXICO 2021

FIN	FUN	SF	PP	SP	Pr	DESCRIPCIÓN	M E T A S			PRESUPUESTO 2021 (Miles de Pesos)			
							UNIDAD DE MEDIDA	PROGRAMADO	ALCANZADO	AVANCE %	AUTORIZADO ANUAL	EJERCIDO	%
						Fomentar que los Egresados se Titulen	Documento	281	281	100			
						Fomentar que los Estudiantes Egresen de sus Estudios de Tipo Superior en el Ciclo Escolar	Egresado	250	250	100			
						Lograr Certificaciones en Educación Superior Para Mejorar la Calidad	Documento	2	2	100			
						Realizar Acciones de Formación Integral, Para Desarrollar Capacidades, Valores y Habilidades Profesionales	Acción	11	11	100			
						Realizar Acciones Para Fomentar una Cultura Emprendedora	Acción	3	3	100			
						Realizar la Publicación de Documentos Derivados de la Investigación Para su Divulgación	Publicación	13	13	100			
02	05	06	01			GESTIÓN DE LAS POLÍTICAS EDUCATIVAS					481.0	287.1	59.7
02	05	06	01	02	04	VINCULACIÓN CON EL SECTOR PRODUCTIVO					481.0	287.1	59.7
						Atender Estudiantes en Educación Dual Para Desarrollar Aptitudes y Habilidades en Unidades Económicas	Estudiante	75	75	100			
						Contactar Egresados en Educación Superior Para Identificar su Situación Profesional	Egresado	170	170	100			
						Impulsar la Internacionalización Entre la Comunidad de la Institución Para Fortalecer la Calidad Educativa	Persona	1	1	100			
						Operar Convenios con los Sectores Público, Privado y Social Para Fortalecer los Lazos de Colaboración Institucional	Convenio	16	16	100			
						Realizar Acciones de Vinculación y Extensión que Permitan Establecer Lazos de Colaboración con los Sectores Público, Privado y Social	Acción	6	6	100			
02	05	06	02			MODERNIZACIÓN DE LA EDUCACIÓN					2,982.5	2,030.7	68.1
02	05	06	02	01	01	FORTALECIMIENTO DE LA CALIDAD EDUCATIVA					1,020.4	395.3	38.7
						Impartir el Idioma Inglés a los Estudiantes en Educación Superior para el Desarrollo de Competencias	Estudiante	1,246	1,246	100			
02	05	06	02	01	04	TECNOLOGÍA APLICADA A LA EDUCACIÓN					1,782.6	1,613.7	90.5
						Destinar Equipo de Cómputo al Proceso de Enseñanza-Aprendizaje en Educación Superior Para el Desarrollo de las Habilidades Digitales	Equipo de Cómputo	190	154	81.1			
						Impulsar la Participación de Estudiantes en Procesos de Certificación en el Uso de Tecnologías del Aprendizaje, Conocimiento, Información y Comunicación Para el Desarrollo de Competencias y Habilidades	Estudiante	150	150	100			
02	05	06	02	01	05	CONVIVENCIA ESCOLAR SIN VIOLENCIA					179.5	21.7	12.1
						Realizar Acciones Para la Prevención de la Violencia Escolar en Educación Superior	Acción	10	10	100			
						Realizar Acciones Para la Igualdad de Trato y Oportunidades	Acción	10	10	100			
						GOBIERNO CAPAZ Y RESPONSABLE							
						OTROS NO CLASIFICADOS EN FUNCIONES ANTERIORES							
04	04	01	01			PREVISIÓN PARA EL PAGO DE ADEUDOS DE EJERCICIOS FISCALES ANTERIORES					7,439.3	7,439.3	100.0
04	04	01	01	01	01	PASIVOS DERIVADOS DE EROGACIONES DEVENGADAS Y PENDIENTES DE EJERCICIOS ANTERIORES					7,439.3	7,439.3	100.0
						Registrar el Pago de Adeudos de Ejercicios Fiscales Anteriores	Documento	1	1	100			
T O T A L											90,874.9	80,553.7	88.6
											=====	=====	

U N E V T

ANEXOS ESTABLECIDOS EN DIFERENTES ORDENAMIENTOS

U N E V T

**Relación de Bienes Inmuebles que Componen el Patrimonio
Cuenta Pública 2021
(Miles de Pesos)**

Ente Público: Universidad Estatal del Valle de Toluca

Código	Descripción de Bienes Inmuebles	* Valor en Libros
	Terrenos	398.4
	Edificios	140,550.1
	Construcciones en Proceso	27,445.0
	TOTAL	168,393.5

**Relación de Bienes Muebles que Componen el Patrimonio
Cuenta Pública 2021
(Miles de Pesos)**

Ente Público: Universidad Estatal del Valle de Toluca

Código	Descripción de Bienes Muebles	Valor en Libros
	Mobiliario y Equipo de Oficina	24,683.9
	Mobiliario y Equipo Educativo y Recreativo	1,544.8
	Equipo Instrumental Médico y de Laboratorio	21,141.8
	Vehículos y Equipo de Transporte	3,355.2
	Maquinaria Otros Equipos y Herramientas	3,489.8
	Otros Bienes Muebles	140.4
	T O T A L	54,355.9

Universidad Estatal del Valle de Toluca
Cuenta Pública 2021
Relación de Cuentas Bancarias Productivas Específicas

Fondo, Programa o Convenio	Datos de la Cuenta Bancaria	
	Institución Bancaria	Número de Cuentas *
GENERAL	BANORTE	442
RECURSOS FEDERALES	BANORTE	763
PROGRAMA PARA EL MEJORAMIENTO DEL PROFESORADO	BANORTE	437
FONDO DE APORTACIONES MULTIPLES 2021	BANORTE	562

FORMATOS PARA EL CUMPLIMIENTO DE LA LEY DE DISCIPLINA FINANCIERA DE LAS ENTIDADES FEDERATIVAS Y LOS MUNICIPIOS

U N E V T

U N E V T

Universidad Estatal del Valle de Toluca Estado de Situación Financiera Detallado - LDF Al 31 de Diciembre de 2021 y 2020 (CIFRAS EN MILES DE PESOS)					
Concepto	2021	2020	Concepto	2021	2020
ACTIVO			PASIVO		
Activo Circulante			Pasivo Circulante		
a. Efectivo y Equivalentes (a=a1+a2+a3+a4+a5+a6+a7)	602.2	36.5	a. Cuentas por Pagar a Corto Plazo (a=a1+a2+a3+a4+a5+a6+a7+a8+a9)	9,211.7	7,724.5
a1) Efectivo			a1) Servicios Personales por Pagar a Corto Plazo		
a2) Bancos/Tesorería	602.2	36.5	a2) Proveedores por Pagar a Corto Plazo	176.9	65.5
a3) Bancos/Dependencias y Otros			a3) Contratistas por Obras Públicas por Pagar a Corto Plazo	4,903.0	7,178.8
a4) Inversiones Temporales (Hasta 3 meses)			a4) Participaciones y Aportaciones por Pagar a Corto Plazo		
a5) Fondos con Afectación Específica			a5) Transferencias Otorgadas por Pagar a Corto Plazo		
a6) Depósitos de Fondos de Terceros en Garantía y/o Administración			a6) Intereses, Comisiones y Otros Gastos de la Deuda Pública por Pagar a Corto Plazo		
a7) Otros Efectivos y Equivalentes			a7) Retenciones y Contribuciones por Pagar a Corto Plazo	964.1	192.9
b. Derechos a Recibir Bienes o Equivalentes (b=b1+b2+b3+b4+b5+b6+b7)	5,448.3	7,691.1	a8) Devoluciones de la Ley de Ingresos por Pagar a Corto Plazo		
b1) Inversiones Financieras de Corto Plazo	5,447.1	7,691.0	a9) Otras Cuentas por Pagar a Corto Plazo	3,167.7	287.3
b2) Cuentas por Cobrar a Corto Plazo			b. Documentos por Pagar a Corto Plazo (b=b1+b2+b3)	0.0	0.0
b3) Deudores Diversos por Cobrar a Corto Plazo	1.2	0.1	b1) Documentos Comerciales por Pagar a Corto Plazo		
b4) Ingresos por Recuperar a Corto Plazo			b2) Documentos con Contratistas por Obras Públicas por Pagar a Corto Plazo		
b5) Deudores por Anticipos de la Tesorería a Corto Plazo			b3) Otros Documentos por Pagar a Corto Plazo		
b6) Préstamos Otorgados a Corto Plazo			c. Porción a Corto Plazo de la Deuda Pública a Largo Plazo (c=c1+c2)	0.0	0.0
b7) Otros Derechos a Recibir Efectivo o Equivalentes a Corto Plazo			c1) Porción a Corto Plazo de la Deuda Pública		
c. Derechos a Recibir Bienes o Servicios (c=c1+c2+c3+c4+c5)	0.0	0.0	c2) Porción a Corto Plazo de Arrendamiento Financiero		
c1) Anticipo a Proveedores por Adquisición de Bienes y Prestación de Servicios a Corto Plazo			d. Títulos y Valores a Corto Plazo		
c2) Anticipo a Proveedores por Adquisición de Bienes Inmuebles y Muebles a Corto Plazo			e. Pasivos Diferidos a Corto Plazo (e=e1+e2+e3)	0.0	0.0
c3) Anticipo a Proveedores por Adquisición de Bienes Intangibles a Corto Plazo			e1) Ingresos Cobrados por Adelantado a Corto Plazo		
c4) Anticipo a Contratistas por Obras Públicas a Corto Plazo			e2) Intereses Cobrados por Adelantado a Corto Plazo		
c5) Otros Derechos a Recibir Bienes o Servicios a Corto Plazo			e3) Otros Pasivos Diferidos a Corto Plazo		
d. Inventarios (d=d1+d2+d3+d4+d5)	0.0	0.0	f. Fondos y Bienes de Terceros en Garantía y/o Administración a Corto Plazo (f=f1+f2+f3+f4+f5+f6)	0.0	0.0
d1) Inventario de Mercancías para Venta			f1) Fondos en Garantía a Corto Plazo		
d2) Inventario de Mercancías Terminadas			f2) Fondos en Administración a Corto Plazo		
d3) Inventario de Mercancías en Proceso de Elaboración			f3) Fondos Contingentes a Corto Plazo		
d4) Inventario de Materias Primas, Materiales y Suministros para Producción			f4) Fondos de Fideicomisos, Mandatos y Contratos Análogos a Corto Plazo		
d5) Bienes en Tránsito			f5) Otros Fondos de Terceros en Garantía y/o Administración a Corto Plazo		
e. Almacenes			f6) Valores y Bienes en Garantía a Corto Plazo		
f. Estimación por Pérdida o Deterioro de Activos Circulantes (f=f1+f2)	0.0	0.0	g. Provisiones a Corto Plazo (g=g1+g2+g3)	0.0	0.0
f1) Estimaciones para Cuentas Incobrables por Derechos a Recibir Efectivo o Equivalentes			g1) Provisión para Demandas y Juicios a Corto Plazo		
f2) Estimación por Deterioro de Inventarios			g2) Provisión para Contingencias a Corto Plazo		
g. Otros Activos Circulantes (g=g1+g2+g3+g4)	0.0	0.0	g3) Otras Provisiones a Corto Plazo		
g1) Valores en Garantía			h. Otros Pasivos a Corto Plazo (h=h1+h2+h3)	0.0	0.0
g2) Bienes en Garantía (excluye depósitos de fondos)			h1) Ingresos por Clasificar		
g3) Bienes Derivados de Embargos, Decomisos, Aseguramientos y Dación en Pago			h2) Recaudación por Participar		
g4) Adquisición con Fondos de Terceros			h3) Otros Pasivos Circulantes		
IA. Total de Activos Circulantes (IA = a + b + c + d + e + f + g)	6,050.5	7,727.6	IIA. Total de Pasivos Circulantes (IIA = a + b + c + d + e + f + g + h)	9,211.7	7,724.5
Activo No Circulante			Pasivo No Circulante		
a. Inversiones Financieras a Largo Plazo			a. Cuentas por Pagar a Largo Plazo		
b. Derechos a Recibir Efectivo o Equivalentes a Largo Plazo			b. Documentos por Pagar a Largo Plazo		
c. Bienes Inmuebles, Infraestructura y Construcciones en Proceso	168,393.5	160,002.1	c. Deuda Pública a Largo Plazo		
d. Bienes Muebles	54,355.9	49,351.9	d. Pasivos Diferidos a Largo Plazo		
e. Activos Intangibles			e. Fondos y Bienes de Terceros en Garantía y/o en Administración a Largo Plazo		
f. Depreciación, Deterioro y Amortización Acumulada de Bienes	-47,987.4	-40,201.9	f. Provisiones a Largo Plazo		
g. Activos Diferidos			II.B. Total de Pasivos No Circulantes (II.B = a + b + c + d + e + f)	0.0	0.0
h. Estimación por Pérdida o Deterioro de Activos no Circulantes			II. Total del Pasivo (II = IIA + II.B)	9,211.7	7,724.5
i. Otros Activos no Circulantes			HACIENDA PÚBLICA/PATRIMONIO		
IB. Total de Activos No Circulantes (IB = a + b + c + d + e + f + g + h + i)	174,762.0	169,152.1	IIIA. Hacienda Pública/Patrimonio Contribuido (IIIA = a + b + c)	6,187.5	6,187.5
I. Total del Activo (I = IA + IB)	180,812.5	176,879.7	a. Aportaciones	6,187.5	6,187.5
			b. Donaciones de Capital		
			c. Actualización de la Hacienda Pública/Patrimonio		
			IIIB. Hacienda Pública/Patrimonio Generado (IIIB = a + b + c + d + e)	165,413.3	162,967.7
			a. Resultados del Ejercicio (Ahorro/ Desahorro)	2,549.5	12,353.7
			b. Resultados de Ejercicios Anteriores	162,863.8	150,614.0
			c. Revaluos		
			d. Reservas		
			e. Rectificaciones de Resultados de Ejercicios Anteriores		
			IIIC. Exceso o Insuficiencia en la Actualización de la Hacienda Pública/Patrimonio (IIIC=a+b)	0.0	0.0
			a. Resultado por Posición Monetaria		
			b. Resultado por Tenencia de Activos no Monetarios		
			III. Total Hacienda Pública/Patrimonio (III = IIIA + IIIB + IIIC)	171,600.8	169,155.2
			IV. Total del Pasivo y Hacienda Pública/Patrimonio (IV = II + III)	180,812.5	176,879.7

CUENTA PÚBLICA DEL GOBIERNO, ORGANISMOS AUXILIARES Y AUTÓNOMOS DEL ESTADO DE MÉXICO 2021

Universidad Estatal del Valle de Toluca Informe Analítico de la Deuda Pública y Otros Pasivos - LDF Al 31 de Diciembre de 2020 y 2021							
Denominación de la Deuda Pública y Otros Pasivos (c)	Saldo al 31 de Diciembre de 2020 (d)	Disposiciones del Periodo (e)	Amortizaciones del Periodo (f)	Revaluaciones, Reclasificaciones y Otros Ajustes (g)	Saldo Final del Periodo (h) h=d+e-f+g	Pago de Intereses del Periodo (i)	Pago de Comisiones y demás Costos Asociados Durante el Periodo (j)
1. Deuda Pública (1=A+B)	0.0	0.0	0.0	0.0	0.0	0.0	
A. Corto Plazo (A=a1+a2+a3)	0.0	0.0	0.0	0.0	0.0	0.0	
a1) Instituciones de Crédito							
a2) Títulos y Valores							
a3) Arrendamientos Financieros							
B. Largo Plazo (B=b1+b2+b3)	0.0	0.0	0.0	0.0	0.0	0.0	
b1) Instituciones de Crédito							
b2) Títulos y Valores							
b3) Arrendamientos Financieros							
2. Otros Pasivos	7,724.5				9,211.7		
3. Total de la Deuda Pública y Otros Pasivos (3=1+2)	7,724.5	0.0	0.0	0.0	9,211.7		
4. Deuda Contingente 1 (Informativo)	0.0	0.0	0.0	0.0	0.0		
A. Deuda Contingente 1							
B. Deuda Contingente 2							
C. Deuda Contingente XX							
5. Valor de Instrumentos Bono Cupón Cero 2 (Informativo)	0.0	0.0	0.0	0.0	0.0		
A. Instrumento Bono Cupón Cero 1							
B. Instrumento Bono Cupón Cero 2							
C. Instrumento Bono Cupón Cero XX							

1 Se refiere a cualquier Financiamiento sin fuente o garantía de pago definida, que sea asumida de manera solidaria o subsidiaria por las Entidades Federativas con sus Municipios, organismos descentralizados y empresas de participación estatal mayoritaria y fideicomisos, locales o municipales, y por los Municipios con sus respectivos organismos descentralizados y empresas de participación municipal mayoritaria.

2 Se refiere al valor del Bono Cupón Cero que respalda el pago de los créditos asociados al mismo (Activo).

Obligaciones a Corto Plazo (k)	Monto Contratado (l)	Plazo Pactado (m)	Tasa de Interés (n)	Comisiones y Costos Relacionados (o)	Tasa Efectiva (p)
6. Obligaciones a Corto Plazo (Informativo)					
A. Crédito 1					
B. Crédito 2					
C. Crédito XX					

U N E V T

Universidad Estatal del Valle de Toluca Informe Analítico de Obligaciones Diferentes de Financiamiento Al 31 de Diciembre de 2021 (Miles de Pesos)										
Denominación de las Obligaciones Diferentes de Financiamiento (c)	Fecha del Contrato (d)	Fecha de Inicio de Operación del Proyecto (e)	Fecha de Vencimiento (f)	Monto de la Inversión Pactado (g)	Plazo Pactado (h)	Monto Promedio Mensual del Pago de la Contraprestación (i)	Monto Promedio Mensual del Pago de la Contraprestación Correspondiente al Pago de Inversión (j)	Monto Pagado de la Inversión al XX de XXXX de 20XX (k)	Monto Pagado de la Inversión Actualizado al XX de XXXX de 20XX (l)	Saldo Pendiente por Pagar de la Inversión al XX de XXXX de 20XX (m = g - l)
A. Asociaciones Público Privadas (APP's) (A=a+b+c+d)				0.0		0.0	0.0			0.0
a) APP 1										0.0
b) APP 2										0.0
c) APP 3										0.0
d) APP XX										0.0
B. Otros Instrumentos (B=a+b+c+d)				0.0		0.0	0.0			0.0
a) Otro Instrumento 1										0.0
b) Otro Instrumento 2										0.0
c) Otro Instrumento 3										0.0
d) Otro Instrumento XX										0.0
C. Total de Obligaciones Diferentes de Financiamiento (C=A+B)				0.0		0.0	0.0			0.0

Universidad Estatal del Valle de Toluca
Balance Presupuestario
Del 1 de Enero al 31 de Diciembre de 2021
(Miles de Pesos)

Concepto	Estimado / Aprobado	Devengado	Recaudado / Pagado
A. Ingresos Totales (A = A1+A2+A3)	82,102.2	79,011.2	79,011.2
A1. Ingresos de Libre Disposición	66,957.2	54,939.6	54,939.6
A2. Transferencias Federales Etiquetadas	15,145.0	15,145.0	15,145.0
A3. Financiamiento Neto		8,926.6	8,926.6
B. Egresos Presupuestarios¹ (B = B1+B2)	82,102.2	80,553.7	75,043.5
B1. Gasto No Etiquetado (sin incluir Amortización de la Deuda Pública)	66,957.2	65,408.7	64,810.0
B2. Gasto Etiquetado	15,145.0	15,145.0	10,233.5
C. Remanentes del Ejercicio Anterior (C = C1 + C2)	0.0	3,217.1	3,217.1
C1. Remanentes de Ingresos de Libre Disposición Aplicados en el Período		3,217.1	3,217.1
C2. Remanentes de Transferencias Federales Etiquetadas Aplicados en el Período			
I. Balance Presupuestario (I = A - B + C)	0.0	1,674.6	7,184.8
II. Balance Presupuestario sin Financiamiento Neto (II = I - A3)	0.0	-7,252.0	-1,741.8
III. Balance Presupuestario sin Financiamiento Neto y sin Remanentes del Ejercicio Anterior (III = II - C)	0.0	-10,469.1	-4,958.9

Concepto	Aprobado	Devengado	Pagado
E. Intereses, Comisiones y Gastos de la Deuda (E = E1+E2)	0.0	0.0	0.0
E1. Intereses, Comisiones y Gastos de la Deuda con Gasto No Etiquetado			
E2. Intereses, Comisiones y Gastos de la Deuda con Gasto Etiquetado			
IV. Balance Primario (IV = III + E)	0.0	-10,469.1	-4,958.9

Concepto	Estimado/ Aprobado	Devengado	Recaudado / Pagado
F. Financiamiento (F = F1 + F2)	0.0	0.0	0.0
F1. Financiamiento con Fuente de Pago de Ingresos de Libre Disposición			
F2. Financiamiento con Fuente de Pago de Transferencias Federales Etiquetadas			
G. Amortización de la Deuda (G = G1 + G2)	0.0	0.0	0.0
G1. Amortización de la Deuda Pública con Gasto No Etiquetado			
G2. Amortización de la Deuda Pública con Gasto Etiquetado			
A3. Financiamiento Neto (A3 = F - G)	0.0	0.0	0.0

Concepto	Estimado/ Aprobado	Devengado	Recaudado / Pagado
A1. Ingresos de Libre Disposición	66,957.2	54,939.6	54,939.6
A3.1 Financiamiento Neto con Fuente de Pago de Ingresos de Libre Disposición (A3.1 = F1 - G1)	0.0	8,926.6	8,926.6
F1. Financiamiento con Fuente de Pago de Ingresos de Libre Disposición		8,926.6	8,926.6
G1. Amortización de la Deuda Pública con Gasto No Etiquetado			
B1. Gasto No Etiquetado (sin incluir Amortización de la Deuda Pública)	66,957.2	65,408.7	64,810.0
C1. Remanentes de Ingresos de Libre Disposición Aplicados en el Período		3,217.1	3,217.1
V. Balance Presupuestario de Recursos Disponibles (V = A1 + A3.1 - B1 + C1)	0.0	1,674.6	2,273.3
VI. Balance Presupuestario de Recursos Disponibles sin Financiamiento Neto (VI = V - A3.1)	0.0	-7,252.0	-6,653.3

Concepto	Estimado/ Aprobado	Devengado	Recaudado / Pagado
A2. Transferencias Federales Etiquetadas	15,145.0	15,145.0	15,145.0
A3.2 Financiamiento Neto con Fuente de Pago de Transferencias Federales Etiquetadas (A3.2 = F2 - G2)	0.0	0.0	0.0
F2. Financiamiento con Fuente de Pago de Transferencias Federales Etiquetadas			
G2. Amortización de la Deuda Pública con Gasto Etiquetado			
B2. Gasto Etiquetado (sin incluir Amortización de la Deuda Pública)	15,145.0	15,145.0	10,233.5
C2. Remanentes de Transferencias Federales Etiquetadas Aplicados en el Período			
VII. Balance Presupuestario de Recursos Etiquetados (VII = A2 + A3.2 - B2 + C2)	0.0	0.0	4,911.5
VIII. Balance Presupuestario de Recursos Etiquetados sin Financiamiento Neto (VIII = VII - A3.2)	0.0	0.0	4,911.5

CUENTA PÚBLICA DEL GOBIERNO, ORGANISMOS AUXILIARES Y AUTÓNOMOS DEL ESTADO DE MÉXICO 2021

Universidad Estatal del Valle de Toluca Estado Analítico de Ingresos Detallado - LDF Del 1 de Enero al 31 de Diciembre de 2021 (Miles de Pesos)						
Concepto	Ingreso					Diferencia
	Estimado	Ampliaciones/ (Reducciones)	Modificado	Devengado	Recaudado	
Ingresos de Libre Disposición						
A. Impuestos			0.0			0.0
B. Cuotas y Aportaciones de Seguridad Social			0.0			0.0
C. Contribuciones de Mejoras			0.0			0.0
D. Derechos			0.0			0.0
E. Productos			0.0	374.5	374.5	-374.5
F. Aprovechamientos			0.0			0.0
G. Ingresos por Ventas de Bienes y Servicios	21,365.9	-8,380.9	12,985.0	3,516.6	3,516.6	9,468.4
H. Participaciones (H=h1+h2+h3+h4+h5+h6+h7+h8+h9+h10+h11)	0.0	0.0	0.0	0.0	0.0	0.0
h1) Fondo General de Participaciones			0.0			0.0
h2) Fondo de Fomento Municipal			0.0			0.0
h3) Fondo de Fiscalización y Recaudación			0.0			0.0
h4) Fondo de Compensación			0.0			0.0
h5) Fondo de Extracción de Hidrocarburos			0.0			0.0
h6) Impuesto Especial Sobre Producción y Servicios			0.0			0.0
h7) 0.136% de la Recaudación Federal Participable			0.0			0.0
h8) 3.17% Sobre Extracción de Petróleo			0.0			0.0
h9) Gasolinas y Diésel			0.0			0.0
h10) Fondo del Impuesto Sobre la Renta			0.0			0.0
h11) Fondo de Estabilización de los Ingresos de las Entidades Federativas			0.0			0.0
I. Incentivos Derivados de la Colaboración Fiscal (I=i1+i2+i3+i4+i5)	0.0	0.0	0.0	0.0	0.0	0.0
i1) Tenencia o Uso de Vehículos			0.0			0.0
i2) Fondo de Compensación ISAN			0.0			0.0
i3) Impuesto Sobre Automóviles Nuevos			0.0			0.0
i4) Fondo de Compensación de Repecos-Intermedios			0.0			0.0
i5) Otros Incentivos Económicos			0.0			0.0
J. Transferencias	45,591.3	9,714.3	55,305.6	54,265.6	54,265.6	1,040.0
K. Convenios	0.0	0.0	0.0	0.0	0.0	0.0
k1) Otros Convenios y Subsidios			0.0			0.0
L. Otros Ingresos de Libre Disposición (L=l1+l2)	0.0	0.0	0.0	0.0	0.0	0.0
l1) Participaciones en Ingresos Locales			0.0			0.0
l2) Otros Ingresos de Libre Disposición			0.0			0.0
I. Total de Ingresos de Libre Disposición (I=A+B+C+D+E+F+G+H+I+J+K+L)	66,957.2	1,333.4	68,290.6	58,156.7	58,156.7	10,133.9
Ingresos Excedentes de Ingresos de Libre Disposición			0.0			0.0
Transferencias Federales Etiquetadas			0.0			0.0
A. Aportaciones (A=a1+a2+a3+a4+a5+a6+a7+a8)	15,145.0	0.0	15,145.0	15,145.0	15,145.0	0.0
a1) Fondo de Aportaciones para la Nómina Educativa y Gasto Operativo			0.0			0.0
a2) Fondo de Aportaciones para los Servicios de Salud			0.0			0.0
a3) Fondo de Aportaciones para la Infraestructura Social			0.0			0.0
a4) Fondo de Aportaciones para el Fortalecimiento de los Municipios y de las Demarcaciones Territoriales del Distrito Federal			0.0			0.0
a5) Fondo de Aportaciones Múltiples	15,145.0		15,145.0	15,145.0	15,145.0	0.0
a6) Fondo de Aportaciones para la Educación Tecnológica y de Adultos			0.0			0.0
a7) Fondo de Aportaciones para la Seguridad Pública de los Estados y del Distrito Federal			0.0			0.0
a8) Fondo de Aportaciones para el Fortalecimiento de las Entidades Federativas			0.0			0.0
B. Convenios (B=b1+b2+b3+b4)	0.0	0.0	0.0	0.0	0.0	0.0
b1) Convenios de Protección Social en Salud			0.0			0.0
b2) Convenios de Descentralización			0.0			0.0
b3) Convenios de Reasignación			0.0			0.0
b4) Otros Convenios y Subsidios			0.0			0.0
C. Fondos Distintos de Aportaciones (C=c1+c2)	0.0	0.0	0.0	0.0	0.0	0.0
c1) Fondo para Entidades Federativas y Municipios Productores de Hidrocarburos			0.0			0.0
c2) Fondo Minero			0.0			0.0
D. Transferencias, Subsidios y Subvenciones, y Pensiones y Jubilaciones			0.0			0.0
E. Otras Transferencias Federales Etiquetadas			0.0			0.0
II. Total de Transferencias Federales Etiquetadas (II = A + B + C + D + E)	15,145.0	0.0	15,145.0	15,145.0	15,145.0	0.0
III. Ingresos Derivados de Financiamientos (III = A)	0.0	7,439.3	7,439.3	8,926.6	8,926.6	-1,487.3
A. Ingresos Derivados de Financiamientos		7,439.3	7,439.3	8,926.6	8,926.6	-1,487.3
IV. Total de Ingresos (IV = I + II + III)	82,102.2	8,772.7	90,874.9	82,228.3	82,228.3	8,646.6
Datos Informativos						
1. Ingresos Derivados de Financiamientos con Fuente de Pago de Ingresos de Libre Disposición			0.0			0.0
2. Ingresos Derivados de Financiamientos con Fuente de Pago de Transferencias Federales Etiquetadas			0.0			0.0
3. Ingresos Derivados de Financiamientos (3 = 1 + 2)	0.0	0.0	0.0	0.0	0.0	0.0

U N E V T

Universidad Estatal del Valle de Toluca Estado Analítico del Ejercicio del Presupuesto de Egresos Detallado Clasificación por Objeto del Gasto (Capítulo y Concepto) Del 1 de Enero al 31 de Diciembre de 2021 (Miles de Pesos)						
Concepto	Egresos					Subejercicio
	Aprobado	Ampliaciones/ (Reducciones)	Modificado	Devengado	Pagado	
I. Gasto No Etiquetado (I=A+B+C+D+E+F+G+H+I)	66,957.2	8,772.7	75,729.9	65,408.7	64,810.0	10,321.2
A. Servicios Personales (A=a1+a2+a3+a4+a5+a6+a7)	45,449.3	0.0	45,449.3	39,980.4	39,980.4	5,468.9
a1) Remuneraciones al Personal de Carácter Permanente	27,700.3	-571.5	27,128.8	24,519.2	24,519.2	2,609.6
a2) Remuneraciones al Personal de Carácter Transitorio			0.0			0.0
a3) Remuneraciones Adicionales y Especiales	7,850.7	356.7	8,207.4	7,368.2	7,368.2	839.2
a4) Seguridad Social	6,949.6	152.0	7,101.6	5,823.7	5,823.7	1,277.9
a5) Otras Prestaciones Sociales y Económicas	2,948.7	62.8	3,011.5	2,269.3	2,269.3	742.2
a6) Previsiones			0.0			0.0
a7) Pago de Estímulos a Servidores Públicos			0.0			0.0
B. Materiales y Suministros (B=b1+b2+b3+b4+b5+b6+b7+b8+b9)	6,946.6	565.5	7,512.1	6,747.1	6,730.4	765.0
b1) Materiales de Administración, Emisión de Documentos y Artículos Oficiales	2,561.0	121.6	2,682.6	2,532.6	2,532.6	150.0
b2) Alimentos y Utensilios	274.7	-158.7	116.0	26.5	26.5	89.5
b3) Materias Primas y Materiales de Producción y Comercialización			0.0			0.0
b4) Materiales y Artículos de Construcción y de Reparación	1,659.5	-208.3	1,451.2	1,222.7	1,206.0	228.5
b5) Productos Químicos, Farmacéuticos y de Laboratorio	1,405.4	610.0	2,015.4	2,008.6	2,008.6	6.8
b6) Combustibles, Lubricantes y Aditivos	417.5		417.5	210.8	210.8	206.7
b7) Vestuario, Blancos, Prendas de Protección y Artículos Deportivos		451.9	451.9	451.9	451.9	0.0
b8) Materiales y Suministros Para Seguridad	628.5	-251.0	377.5	294.0	294.0	83.5
b9) Herramientas, Refacciones y Accesorios Menores			0.0			0.0
C. Servicios Generales (C=c1+c2+c3+c4+c5+c6+c7+c8+c9)	11,165.9	767.9	11,933.8	10,203.6	10,012.5	1,730.2
c1) Servicios Básicos	1,537.6	-176.1	1,361.5	1,056.2	1,004.5	305.3
c2) Servicios de Arrendamiento			0.0			0.0
c3) Servicios Profesionales, Científicos, Técnicos y Otros Servicios	3,494.0	-449.3	3,044.7	2,624.8	2,508.8	419.9
c4) Servicios Financieros, Bancarios y Comerciales	675.9	358.0	1,033.9	771.8	771.8	262.1
c5) Servicios de Instalación, Reparación, Mantenimiento y Conservación	3,187.8	1,433.1	4,620.9	3,976.1	3,961.0	644.8
c6) Servicios de Comunicación Social y Publicidad	251.3	-241.0	10.3	10.2	10.2	0.1
c7) Servicios Oficiales	74.3	64.7	139.0	139.0	139.0	0.0
c8) Otros Servicios Generales	1,945.0	-842.7	1,102.3	1,004.3	996.0	98.0
c9) Servicios		621.2	621.2	621.2	621.2	0.0
D. Transferencias, Asignaciones, Subsidios y Otras Ayudas (D=d1+d2+d3+d4+d5+d6+d7+d8+d9)	1,329.0	0.0	1,329.0	84.7	84.7	1,244.3
d1) Transferencias Internas y Asignaciones al Sector Público			0.0			0.0
d2) Transferencias al Resto del Sector Público			0.0			0.0
d3) Subsidios y Subvenciones	163.7		163.7	29.4	29.4	134.3
d4) Ayudas Sociales	1,165.3		1,165.3	55.3	55.3	1,110.0
d5) Pensiones y Jubilaciones			0.0			0.0
d6) Transferencias a Fideicomisos, Mandatos y Otros Análogos			0.0			0.0
d7) Transferencias a la Seguridad Social			0.0			0.0
d8) Donativos			0.0			0.0
d9) Transferencias al Exterior			0.0			0.0
E. Bienes Muebles, Inmuebles e Intangibles (E=e1+e2+e3+e4+e5+e6+e7+e8+e9)	2,066.4	0.0	2,066.4	953.6	562.7	1,112.8
e1) Mobiliario y Equipo de Administración	2,066.4	-1,021.1	1,045.3			1,045.3
e2) Muebles excepto de Oficina y Estantería		46.3	46.3	46.3	46.3	0.0
e3) Bienes Informáticos		73.9	73.9	66.2	47.8	7.7
e4) Otros Bienes Muebles		148.5	148.5	148.5	148.5	0.0
e5) Mobiliario y Equipo Educativo y Recreativo		173.5	173.5	173.5	84.6	0.0
e6) Equipo Instrumental Médico y de Laboratorio		92.7	92.7	92.7	92.7	0.0
e7) Maquinaria, Otros Equipos y Herramientas		486.2	486.2	426.4	142.8	59.8
e8) Bienes Inmuebles			0.0			0.0
e9) Activos Intangibles			0.0			0.0
F. Inversión Pública (F=f1+f2+f3)	0.0	0.0	0.0	0.0	0.0	0.0
f1) Obra Pública en Bienes de Dominio Público			0.0			0.0
f2) Obra Pública en Bienes Propios			0.0			0.0
f3) Proyectos Productivos y Acciones de Fomento			0.0			0.0
G. Inversiones Financieras y Otras Provisiones (G=g1+g2+g3+g4+g5+g6+g7)	0.0	0.0	0.0	0.0	0.0	0.0
g1) Inversiones Para el Fomento de Actividades Productivas			0.0			0.0
g2) Acciones y Participaciones de Capital			0.0			0.0
g3) Compra de Títulos y Valores			0.0			0.0
g4) Concesión de Préstamos			0.0			0.0
g5) Inversiones en Fideicomisos, Mandatos y Otros Análogos			0.0			0.0
Fideicomiso de Desastres Naturales (Informativo)			0.0			0.0
g6) Otras Inversiones Financieras			0.0			0.0
g7) Provisiones para Contingencias y Otras Erogaciones Especiales			0.0			0.0
H. Participaciones y Aportaciones (H=h1+h2+h3)	0.0	0.0	0.0	0.0	0.0	0.0
h1) Participaciones			0.0			0.0
h2) Aportaciones			0.0			0.0
h3) Convenios			0.0			0.0
I. Deuda Pública (I=i1+i2+i3+i4+i5+i6+i7)	0.0	7,439.3	7,439.3	7,439.3	7,439.3	0.0
i1) Amortización de la Deuda Pública			0.0			0.0
i2) Intereses de la Deuda Pública			0.0			0.0
i3) Comisiones de la Deuda Pública			0.0			0.0
i4) Gastos de la Deuda Pública			0.0			0.0
i5) Costo por Coberturas			0.0			0.0
i6) Apoyos Financieros			0.0			0.0
i7) Adeudos de Ejercicios Fiscales Anteriores (ADEFAS)		7,439.3	7,439.3	7,439.3	7,439.3	0.0

U N E V T

Concepto	Egresos					Subejercicio
	Aprobado	Ampliaciones/ (Reducciones)	Modificado	Devengado	Pagado	
II. Gasto Etiquetado (II=A+B+C+D+E+F+G+H+I)	15,145.0	0.0	15,145.0	15,145.0	10,233.5	0.0
A. Servicios Personales (A=a1+a2+a3+a4+a5+a6+a7)	0.0	0.0	0.0	0.0	0.0	0.0
a1) Remuneraciones al Personal de Carácter Permanente			0.0			0.0
a2) Remuneraciones al Personal de Carácter Transitorio			0.0			0.0
a3) Remuneraciones Adicionales y Especiales			0.0			0.0
a4) Seguridad Social			0.0			0.0
a5) Otras Prestaciones Sociales y Económicas			0.0			0.0
a6) Previsiones			0.0			0.0
a7) Pago de Estímulos a Servidores Públicos			0.0			0.0
B. Materiales y Suministros (B=b1+b2+b3+b4+b5+b6+b7+b8+b9)	0.0	0.0	0.0	0.0	0.0	0.0
b1) Materiales de Administración, Emisión de Documentos y Artículos Oficiales			0.0			0.0
b2) Alimentos y Utensilios			0.0			0.0
b3) Materias Primas y Materiales de Producción y Comercialización			0.0			0.0
b4) Materiales y Artículos de Construcción y de Reparación			0.0			0.0
b5) Productos Químicos, Farmacéuticos y de Laboratorio			0.0			0.0
b6) Combustibles, Lubricantes y Aditivos			0.0			0.0
b7) Vestuario, Blancos, Prendas de Protección y Artículos Deportivos			0.0			0.0
b8) Materiales y Suministros Para Seguridad			0.0			0.0
b9) Herramientas, Refacciones y Accesorios Menores			0.0			0.0
C. Servicios Generales (C=c1+c2+c3+c4+c5+c6+c7+c8+c9)	0.0	0.0	0.0	0.0	0.0	0.0
c1) Servicios Básicos			0.0			0.0
c2) Servicios de Arrendamiento			0.0			0.0
c3) Servicios Profesionales, Científicos, Técnicos y Otros Servicios			0.0			0.0
c4) Servicios Financieros, Bancarios y Comerciales			0.0			0.0
c5) Servicios de Instalación, Reparación, Mantenimiento y Conservación			0.0			0.0
c6) Servicios de Comunicación Social y Publicidad			0.0			0.0
c7) Servicios de Traslado y Viáticos			0.0			0.0
c8) Servicios Oficiales			0.0			0.0
c9) Otros Servicios Generales			0.0			0.0
D. Transferencias, Asignaciones, Subsidios y Otras Ayudas (D=d1+d2+d3+d4+d5+d6+d7+d8+d9)	0.0	0.0	0.0	0.0	0.0	0.0
d1) Transferencias Internas y Asignaciones al Sector Público			0.0			0.0
d2) Transferencias al Resto del Sector Público			0.0			0.0
d3) Subsidios y Subvenciones			0.0			0.0
d4) Ayudas Sociales			0.0			0.0
d5) Pensiones y Jubilaciones			0.0			0.0
d6) Transferencias a Fideicomisos, Mandatos y Otros Análogos			0.0			0.0
d7) Transferencias a la Seguridad Social			0.0			0.0
d8) Donativos			0.0			0.0
d9) Transferencias al Exterior			0.0			0.0
E. Bienes Muebles, Inmuebles e Intangibles (E=e1+e2+e3+e4+e5+e6+e7+e8+e9)	0.0	0.0	0.0	0.0	0.0	0.0
e1) Mobiliario y Equipo de Administración			0.0			0.0
e2) Mobiliario y Equipo Educativo y Recreativo			0.0			0.0
e3) Equipo e Instrumental Médico y de Laboratorio			0.0			0.0
e4) Vehículos y Equipo de Transporte			0.0			0.0
e5) Equipo de Defensa y Seguridad			0.0			0.0
e6) Maquinaria, Otros Equipos y Herramientas			0.0			0.0
e7) Activos Biológicos			0.0			0.0
e8) Bienes Inmuebles			0.0			0.0
e9) Activos Intangibles			0.0			0.0
F. Inversión Pública (F=f1+f2+f3)	15,145.0	0.0	15,145.0	15,145.0	10,233.5	0.0
f1) Obra Pública en Bienes de Dominio Público			0.0			0.0
f2) Obra Pública en Bienes Propios	15,145.0		15,145.0	15,145.0	10,233.5	0.0
f3) Proyectos Productivos y Acciones de Fomento			0.0			0.0
G. Inversiones Financieras y Otras Provisiones (G=g1+g2+g3+g4+g5+g6+g7)	0.0	0.0	0.0	0.0	0.0	0.0
g1) Inversiones Para el Fomento de Actividades Productivas			0.0			0.0
g2) Acciones y Participaciones de Capital			0.0			0.0
g3) Compra de Títulos y Valores			0.0			0.0
g4) Concesión de Préstamos			0.0			0.0
g5) Inversiones en Fideicomisos, Mandatos y Otros Análogos			0.0			0.0
Fideicomiso de Desastres Naturales (Informativo)			0.0			0.0
g6) Otras Inversiones Financieras			0.0			0.0
g7) Provisiones para Contingencias y Otras Erogaciones Especiales			0.0			0.0
H. Participaciones y Aportaciones (H=h1+h2+h3)	0.0	0.0	0.0	0.0	0.0	0.0
h1) Participaciones			0.0			0.0
h2) Aportaciones			0.0			0.0
h3) Convenios			0.0			0.0
I. Deuda Pública (I=i1+i2+i3+i4+i5+i6+i7)	0.0	0.0	0.0	0.0	0.0	0.0
i1) Amortización de la Deuda Pública			0.0			0.0
i2) Intereses de la Deuda Pública			0.0			0.0
i3) Comisiones de la Deuda Pública			0.0			0.0
i4) Gastos de la Deuda Pública			0.0			0.0
i5) Costo por Coberturas			0.0			0.0
i6) Apoyos Financieros			0.0			0.0
i7) Adeudos de Ejercicios Fiscales Anteriores (ADEFAS)			0.0			0.0
III. Total de Egresos (III = I + II)	82,102.2	8,772.7	90,874.9	80,553.7	75,043.5	10,321.2

Universidad Estatal del Valle de Toluca						
Estado Analítico del Ejercicio del Presupuesto de Egresos Detallado						
Clasificación Administrativa						
Del 1 de Enero al 31 de Diciembre de 2021						
(Miles de Pesos)						
Concepto (c)	Egresos					Subejercicio
	Aprobado	Ampliaciones/ (Reducciones)	Modificado	Devengado	Pagado	
I. Gasto No Etiquetado (I= A+B+C+D+E+F+G+H)	66,957.2	8,772.7	75,729.9	65,408.7	64,810.0	10,321.2
210C310000 Universidad Estatal del Valle de Toluca	66,957.2	8,772.7	75,729.9	65,408.7	64,810.0	10,321.2
II. Gasto Etiquetado (II= A+ B+ C+D+ E+ F+ G+H)	15,145.0	0.0	15,145.0	15,145.0	10,233.5	0.0
210C310000 Universidad Estatal del Valle de Toluca	15,145.0		15,145.0	15,145.0	10,233.5	0.0
III. Total de Egresos (III = I + II)	82,102.2	8,772.7	90,874.9	80,553.7	75,043.5	10,321.2

U N E V T

Universidad Estatal del Valle de Toluca Estado Analítico del Ejercicio del Presupuesto de Egresos Detallado Clasificación Funcional (Finalidad y Función) Del 1 de Enero al 31 de Diciembre de 2021 (Miles de Pesos)						
Concepto (c)	Egresos					Subejercicio (e)
	Aprobado (d)	Ampliaciones/ (Reducciones)	Modificado	Devengado	Pagado	
I. Gasto No Etiquetado (I=A+B+C+D)	66,957.2	8,772.7	75,729.9	65,408.7	64,810.0	10,321.2
A. Gobierno (A=a1+a2+a3+a4+a5+a6+a7+a8)	874.0	0.0	874.0	509.8	509.8	364.2
a1) Legislación			0.0			0.0
a2) Justicia			0.0			0.0
a3) Coordinación de la Política de Gobierno	874.0		874.0	509.8	509.8	364.2
a4) Relaciones Exteriores			0.0			0.0
a5) Asuntos Financieros y Hacendarios			0.0			0.0
a6) Seguridad Nacional			0.0			0.0
a7) Asuntos de Orden Público y de Seguridad Interior			0.0			0.0
a8) Otros Servicios Generales			0.0			0.0
B. Desarrollo Social (B=b1+b2+b3+b4+b5+b6+b7)	66,083.2	1,333.4	67,416.6	57,459.6	56,860.9	9,957.0
b1) Protección Ambiental			0.0			0.0
b2) Vivienda y Servicios a la Comunidad			0.0			0.0
b3) Salud			0.0			0.0
b4) Recreación, Cultura y Otras Manifestaciones Sociales			0.0			0.0
b5) Educación	66,083.2	1,333.4	67,416.6	57,459.6	56,860.9	9,957.0
b6) Protección Social			0.0			0.0
b7) Otros Asuntos Sociales			0.0			0.0
C. Desarrollo Económico (C=c1+c2+c3+c4+c5+c6+c7+c8+c9)	0.0	0.0	0.0	0.0	0.0	0.0
c1) Asuntos Económicos, Comerciales y Laborales en General			0.0			0.0
c2) Agropecuaria, Silvicultura, Pesca y Caza			0.0			0.0
c3) Combustibles y Energía			0.0			0.0
c4) Minería, Manufacturas y Construcción			0.0			0.0
c5) Transporte			0.0			0.0
c6) Comunicaciones			0.0			0.0
c7) Turismo			0.0			0.0
c8) Ciencia, Tecnología e Innovación			0.0			0.0
c9) Otras Industrias y Otros Asuntos Económicos			0.0			0.0
D. Otras No Clasificadas en Funciones Anteriores (D=d1+d2+d3+d4)	0.0	7,439.3	7,439.3	7,439.3	7,439.3	0.0
d1) Transacciones de la Deuda Pública / Costo Financiero de la Deuda			0.0			0.0
d2) Transferencias, Participaciones y Aportaciones Entre Diferentes Niveles y Órdenes de Gobierno			0.0			0.0
d3) Saneamiento del Sistema Financiero			0.0			0.0
d4) Adeudos de Ejercicios Fiscales Anteriores		7,439.3	7,439.3	7,439.3	7,439.3	0.0
II. Gasto Etiquetado (II=A+B+C+D)	15,145.0	0.0	15,145.0	15,145.0	10,233.5	0.0
A. Gobierno (A=a1+a2+a3+a4+a5+a6+a7+a8)	0.0	0.0	0.0	0.0	0.0	0.0
a1) Legislación			0.0			0.0
a2) Justicia			0.0			0.0
a3) Coordinación de la Política de Gobierno			0.0			0.0
a4) Relaciones Exteriores			0.0			0.0
a5) Asuntos Financieros y Hacendarios			0.0			0.0
a6) Seguridad Nacional			0.0			0.0
a7) Asuntos de Orden Público y de Seguridad Interior			0.0			0.0
a8) Otros Servicios Generales			0.0			0.0
B. Desarrollo Social (B=b1+b2+b3+b4+b5+b6+b7)	15,145.0	0.0	15,145.0	15,145.0	10,233.5	0.0
b1) Protección Ambiental			0.0			0.0
b2) Vivienda y Servicios a la Comunidad			0.0			0.0
b3) Salud			0.0			0.0
b4) Recreación, Cultura y Otras Manifestaciones Sociales			0.0			0.0
b5) Educación	15,145.0		15,145.0	15,145.0	10,233.5	0.0
b6) Protección Social			0.0			0.0
b7) Otros Asuntos Sociales			0.0			0.0
C. Desarrollo Económico (C=c1+c2+c3+c4+c5+c6+c7+c8+c9)	0.0	0.0	0.0	0.0	0.0	0.0
c1) Asuntos Económicos, Comerciales y Laborales en General			0.0			0.0
c2) Agropecuaria, Silvicultura, Pesca y Caza			0.0			0.0
c3) Combustibles y Energía			0.0			0.0
c4) Minería, Manufacturas y Construcción			0.0			0.0
c5) Transporte			0.0			0.0
c6) Comunicaciones			0.0			0.0
c7) Turismo			0.0			0.0
c8) Ciencia, Tecnología e Innovación			0.0			0.0
c9) Otras Industrias y Otros Asuntos Económicos			0.0			0.0
D. Otras No Clasificadas en Funciones Anteriores (D=d1+d2+d3+d4)	0.0	0.0	0.0	0.0	0.0	0.0
d1) Transacciones de la Deuda Pública / Costo Financiero de la Deuda			0.0			0.0
d2) Transferencias, Participaciones y Aportaciones Entre Diferentes Niveles y Órdenes de Gobierno			0.0			0.0
d3) Saneamiento del Sistema Financiero			0.0			0.0
d4) Adeudos de Ejercicios Fiscales Anteriores			0.0			0.0
III. Total de Egresos (III = I + II)	82,102.2	8,772.7	90,874.9	80,553.7	75,043.5	10,321.2

Universidad Estatal del Valle de Toluca Estado Analítico del Ejercicio del Presupuesto de Egresos Detallado Clasificación de Servicios Personales por Categoría Del 1 de Enero al 31 de Diciembre de 2021 (Miles de Pesos)						
Concepto (c)	Egresos					Subejercicio
	Aprobado	Ampliaciones/ (Reducciones)	Modificado	Devengado	Pagado	
I. Gasto No Etiquetado (I=A+B+C+D+E+F)	45,449.3	0.0	45,449.3	39,980.4	39,980.4	5,468.9
A. Personal Administrativo y de Servicio Público	45,449.3		45,449.3	39,980.4	39,980.4	5,468.9
B. Magisterio			0.0			0.0
C. Servicios de Salud (C=c1+c2)	0.0	0.0	0.0	0.0	0.0	0.0
c1) Personal Administrativo			0.0			0.0
c2) Personal Médico, Paramédico y afín			0.0			0.0
D. Seguridad Pública			0.0			0.0
E. Gastos asociados a la implementación de nuevas leyes federales o reformas a las mismas (E = e1 + e2)	0.0	0.0	0.0	0.0	0.0	0.0
e1) Nombre del Programa o Ley 1			0.0			0.0
e2) Nombre del Programa o Ley 2			0.0			0.0
F. Sentencias laborales definitivas			0.0			0.0
II. Gasto Etiquetado (II=A+B+C+D+E+F)	0.0	0.0	0.0	0.0	0.0	0.0
A. Personal Administrativo y de Servicio Público			0.0			0.0
B. Magisterio			0.0			0.0
C. Servicios de Salud (C=c1+c2)	0.0	0.0	0.0	0.0	0.0	0.0
c1) Personal Administrativo			0.0			0.0
c2) Personal Médico, Paramédico y afín			0.0			0.0
D. Seguridad Pública			0.0			0.0
E. Gastos asociados a la implementación de nuevas leyes federales o reformas a las mismas (E = e1 + e2)	0.0	0.0	0.0	0.0	0.0	0.0
e1) Nombre del Programa o Ley 1			0.0			0.0
e2) Nombre del Programa o Ley 2			0.0			0.0
F. Sentencias laborales definitivas			0.0			0.0
III. Total del Gasto en Servicios Personales (III = I + II)	45,449.3	0.0	45,449.3	39,980.4	39,980.4	5,468.9

