

“2026. Año del Humanismo Mexicano en el Estado de México”.

Universidad Estatal del Valle de Toluca
Rectoría

Ocoyoacac, México, a 12 de enero de 2026

Oficio No. 228C31010000000/17/2026

DR. CARLOS IVÁN MORENO ARELLANO
DIRECTOR GENERAL DE EDUCACIÓN SUPERIOR
UNIVERSITARIA E INTERCULTURAL DE LA SEP
P R E S E N T E

En atención a los oficios número 511/2025-0575-30 y 511/2025-1961-30 de fechas 18 de febrero y 17 de junio de 2025 respectivamente, remito a Usted el Informe de avance trimestral correspondiente al cuarto trimestre 2025 (octubre-diciembre) del reporte de avance físico y financiero del proyecto apoyado con recurso del Fondo de Aportaciones Múltiples (FAM) ejercicio fiscal 2025.

Cabe hacer mención que dicho reporte se envió a los correos; dfi.dgesui@nube.sep.gob.mx, sconde@nube.sep.gob.mx, cenrique.sanchez@nube.sep.gob.mx, claudia.duenas@nube.sep.gob.mx y andrea.rangel@nube.sep.gob.mx, como se indica en la misiva de referencia.

Sin otro particular, quedo de usted.

ATENTAMENTE

DR. BARTOLO JARAMILLO PUEBLA
RECTOR

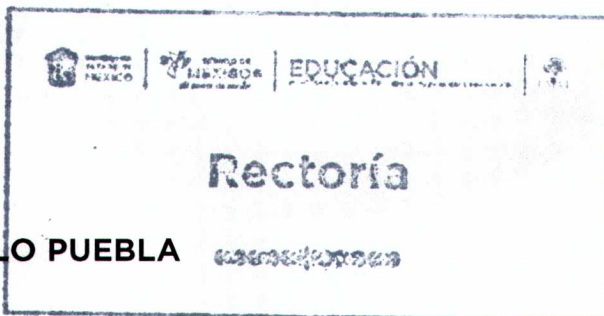

c.c.p. Mtra. Cynthia Ruano Méndez, Directora de Fortalecimiento Institucional de la DGESUI de la SEP.
Mtro. en I. Zacarías Conzuelo Reza, Director Administrativo. Para su seguimiento.
Lic. Aarón Fernando Luna López, Jefe de la UIPPE. Para su seguimiento.
Archivo.
BJP/AELL/cva.

EJERCICIO FISCAL EN EL QUE OTORGÓ EL RECURSO

DIRECCIÓN DE FORTALECIMIENTO INSTITUCIONAL
SUBDIRECCIÓN DE FORTALECIMIENTO INSTITUCIONAL (DEPARTAMENTO DE INFRAESTRUCTURA FÍSICA)

Fecha de elaboración: 12/01/2026

DATOS DE LA UNIVERSIDAD

Unidad Industrial, Estado de México.

Case 0:11-11413-UNA

CASE 9:11-00004

Nombre: Lic. Aaron Fernando Luna López
Cargo: Jefe de la UIPPE
Teléfono: 726 28 7 83 82 Ext. 1041 y 1040
Correo electrónico: uippe@univ.edu.mx

[illegible]

Trilobites de Arca

▶ [www.pearsoncmg.com](#) | [www.pearsoncmg.com](#)

Nombre: Mtro. en I. Zacarias Conzuelo Reza
Cargo: Director Administrativo
Teléfono: 728 28 7 83 82 Ext. 1121 y 1120
Correo electrónico: diradministrativo@univet.edu.mx

OBRA CONCLUIDA[illegible]

1. ✓

REPORTE DESCRIPTIVO DEL INFORME DE AVANCE TRIMESTRAL**DATOS DE LA UNIVERSIDAD**

Nombre: Lic. Aaron Fernando Luna López
Cargo: Jefe de la UIPPE
Teléfono: 728 28 7 83 82 Ext. 1041 y 1040
Correo electrónico: uippe@unad.edu.mx

1000

Titulares de Área

Obres y Mantenimiento

Nombre: Mtro. en I. Zacarías Conzuelo Raza
Cargo: Director Administrativo
Teléfono: 728 28 7 83 82 Ext. 1121 y 1120
Correo electrónico: directoradministrativo@unap.edu.mx

[illegible]

EJERCICIO FISCAL EN EL QUE OTORGÓ EL RECURSO

FONDO DE APORTACIONES MÚLTIPLES

SUBDIRECCIÓN DE FOMENTO INSTITUCIONAL/DEPARTAMENTO DE INFRAESTRUCTURA FÍSICA

Trimestre y año que se reporta
**Cuarto Trimestre
2025**

Fecha de elaboración: 12/01/2026

REPORTE DESCRIPTIVO DEL INFORME DE AVANCE TRIMESTRAL



Nombre	Universidad Estatal del Valle de Toluca
Entidad federativa	Estado de México
Clave 911	15MSU0944F

Nombre: Lic. Aaron Fernando Luna López
Cargo: Jefe de la UIPPE
Teléfono: 728 28 7 83 82 Ext. 1041 y 1040
Correo electrónico: vluna@unam.mx

Titulares de Área

Planificación

Nombre: Miro. en l. Zacarias Conzuelo Riera
Cargo: Director Administrativo
Telefono: 726 28 7 83 82 Ext. 1121 y 1120
Correo electrónico: diradministrativo@unem.edu.mt

Obras y Mantenimiento

[illegible]

EJERCICIO FISCAL EN EL QUE OTORGÓ EL RECUSO

FONDO DE APORTACIONES MÚLTIPLES

DIRECCIÓN DE FORTALECIMIENTO INSTITUCIONAL
SUBDIRECCIÓN DE FOMENTO INSTITUCIONAL DEPARTAMENTO DE INFRAESTRUCTURA FÍSICA

© 2006 The Authors
Journal compilation © 2006 Blackwell Publishing Ltd

Fecha de elaboración: 12/01/2026

REPORTE DESCRIPTIVO DEL INFORME DE AVANCE TRIMESTRAL**DATOS DE LA UNIVERSIDAD**

Nombre: Lic. Aaron Fernando Luna López
Cargo: Jefe de la UIPPE
Teléfono: 728 28 7 63 82 Ext. 1041 y 1040
Correo electrónico: uippe@univ.edu.mx

Titulares de Área

Discussion

Obras y Mantenimiento

Nombre: Mtro. en I. Zacarias Conzuelo Reza
Cargo: Director Administrativo
Telefono: 728 26 7 83 82 Ext. 1121 y 1120
Correo electronico: diradministrativo@uned.mx

[illegible]

MTRG. EN I. ZACARIAS CONZUELO REZA
DIRECTOR ADMINISTRATIVO

DR. BARTOLO JARAMILLO PUEBLA
RECTOR

LIC. AARON FERNANDO LUNA LÓPEZ
JEFE DE LA UIPPE

3 Es importante que las fechas de inicio y término estén actualizadas. Todas en dos dígitos: dd, mm y aa.



EDUCACIÓN



Rectoría



EJERCICIO FISCAL EN EL QUE OTORGÓ EL RECURSO

FONDO DE APORTACIONES MÚLTIPLES

Cuarto Trimestre
2025

Fecha de elaboración: 12/01/2026

REPORTE FOTOGRAFICO DEL INFORME DE AVANCE TRIMESTRAL

Prioridad **1** **Nombre de la obra:**

Equipamiento y mobiliario de aulas y laboratorios de la Universidad Estatal del Valle de Toluca.

GEOREFERENCIA O CROQUIS DE LOCALIZACIÓN DE LA OBRA O PROYECTO

CROQUIS REFERENCIADO EN PLANTA DE CONJUNTO DE LA OBRA O PROYECTO

UBICACIÓN DE LA OBRA O PROYECTO CON FOTOS REFERENCIADAS



Porcentaje de avance

0%

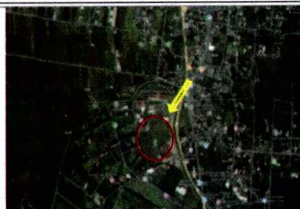

Acuerdo del Alto Loma No. 103, Col. Pedregal de Guadalupe Hidalgo, Ocoyuarar, Estado de México, C.P. 82736

FOTOS

Observaciones :

MTRO. EN I. ZACARIAS CONZUELO REZA
DIRECTOR ADMINISTRATIVO

DR. BARTOLO JARAMILLO PUEBLA
RECTOR

LIC. AARON FERNANDO LUNA LÓPEZ
JEFE DE LA UIPPE



 INSTITUTO TECNOLÓGICO
de Chetumal

EDUCACIÓN

Rectoría

* Es muy importante que se anexe reporte fotográfico de todas las obras. Para ello se anexa una pestaña, se podrán copiar tantas pestañas como sea necesario.
Para equipamiento, mantenimiento y adecuaciones, en especial, se recomienda que se capture la **misma toma, mismo ángulo y lugar para el antes, durante y después de la obra**

2025

EJERCICIO FISCAL EN EL QUE OTORGÓ EL RECURSO

FAM
FONDO DE APORTACIONES MÚLTIPLES

DIRECCIÓN GENERAL DE EDUCACIÓN SUPERIOR UNIVERSITARIA E INTERCUTURAL
DIRECCIÓN DE FORTALECIMIENTO INSTITUCIONAL
SUBDIRECCIÓN DE FOMENTO INSTITUCIONAL DEPARTAMENTO DE INFRAESTRUCTURA FÍSICA

Trimestre y año que se reporta:
Cuarto Trimestre 2025

Fecha de elaboración: 12/01/2026

REPORTE FOTOGRÁFICO DEL INFORME DE AVANCE TRIMESTRAL

Prioridad: **2**

Nombre de la obra:

Equipamiento para aulas y laboratorios en materia de Informática de la Universidad Estatal del Valle de Tabasco.

GEOREFERENCIA O CROQUIS DE LOCALIZACIÓN DE LA OBRA O PROYECTO

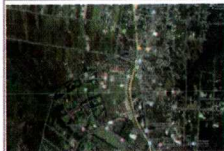

PLANTEL OCOYOCAC



PLANTEL AMAMALCO

CROQUIS REFERENCIADO EN PLANTA DE CONJUNTO DE LA OBRA O PROYECTO



PLANTEL OCOYOCAC



PLANTEL AMAMALCO

UBICACIÓN DE LA OBRA O PROYECTO CON FOTOS REFERENCIADAS



Residencia del Sr. Luna y M. 100, Col. Prolongación de Guadalupe Hidalgo, Ocoyocac, Estado de Tabasco



Calle 20 de Octubre Km. 10.5, Col. Centro, Amamalco

UNEVT

Porcentaje de avance

0%

FOTOS

Observaciones:

DR. BARTOLO JARAMILLO O. PUEBLA
DIRECTOR ADMINISTRATIVO

LIC. AARON FERNANDO LUNA LÓPEZ
JEFE DE LA UIPPE

LIC. AARON FERNANDO LUNA LÓPEZ
JEFE DE LA UIPPE

NOTA

* Es muy importante que se anexe reporte fotográfico de todas las obras. Para ello se anexa una pestaña; se podrán copiar tantas pestañas como sea necesario. Para equipamiento, mantenimiento y adecuaciones, en especial, se recomienda que se capture la misma toma, mismo ángulo y lugar para el antes, durante y después de la obra



EDUCACIÓN



Rectoría

0000000000

2025

EJERCICIO FISCAL EN EL QUE
OTORGÓ EL RECURSO**FAM**
FONDO DE APORTACIONES MÚLTIPLESDIRECCIÓN GENERAL DE EDUCACIÓN SUPERIOR UNIVERSITARIA E INTERCULTURAL
DIRECCIÓN DE FORTALECIMIENTO INSTITUCIONAL
SUBDIRECCIÓN DE FOMENTO INSTITUCIONAL/DEPARTAMENTO DE INFRAESTRUCTURA FÍSICATrimestre y año que se reporta
**Cuarto Trimestre
2025**

Fecha de elaboración: 12/01/2026

REPORTE FOTOGRÁFICO DEL INFORME DE AVANCE TRIMESTRAL



Porcentaje de avance

100%

PRIORIDAD: 8

Nombre de la obra:

Implementación y puesta en marcha de paneles solares en las instalaciones de la Universidad Estatal del Valle de Toluca.

GEOREFERENCIA O CROQUIS DE LOCALIZACIÓN DE LA OBRA O PROYECTO

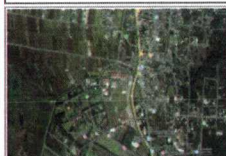

PLANTEL OCOYOACAC



PLANTEL AMANALCO

CROQUIS REFERENCIADO EN PLANTA DE CONJUNTO DE LA OBRA O PROYECTO



PLANTEL OCOYOACAC

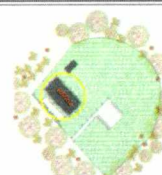

PLANTEL AMANALCO

UBICACIÓN DE LA OBRA O PROYECTO CON FOTOS REFERENCIADAS



Accidente 400-500 Lomas No. 101 Car. Pánuco de Ocoyoacac-Huixtla, Oaxaca, Estado de México, C.P. 61700



Carretera a Eguilla Higo 900 61000 Car. Cuernavaca

FOTOS



Observaciones:

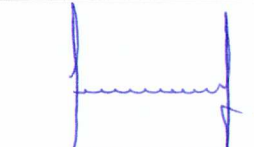

 Mtro. ENI ZACARIAS CONZUELO REZA
 DIRECTOR ADMINISTRATIVO

 DR. BARTOLO JARAMILLO PUEBLA
 RECTOR

 LIC. AARON FERNANDO LUNA LÓPEZ
 JEFE DE LA UIPE

NOTA

* Es muy importante que se anexe reporte fotográfico de todas las obras. Para ello se anexa una pestañita, se podrán copiar tantas pestañitas como sea necesario.
 Para equipamiento, mantenimiento y adecuaciones, en especial, se recomienda que se capture la misma toma, mismo ángulo y lugar para el antes, durante y después de la obra

**Rectoría**