



Ocoyoacac, México, a 15 de enero de 2021
Oficio No. 210C3101A000000/21/2021

DR. ISAÍAS ELIZARRARAZ ALCARAZ
DIRECTOR DE FORTALECIMIENTO INSTITUCIONAL
P R E S E N T E

Estimado doctor Isaías:

En cumplimiento a lo estipulado en las Reglas de Operación del Programa de Fortalecimiento a la Excelencia Educativa (PROFEXCE) ejercicio fiscal 2020, y en atención al oficio número 5011/2020.-2440-24, donde se emite el calendario de informes trimestrales académicos y financieros de dicho programa, hago de su conocimiento que se ha llevado a cabo el registro correspondiente al cuarto trimestre en el Sistema Integral de Información de la Dirección de Fortalecimiento Institucional, de los proyectos P/PROFEXCE-2020-15MSU0944F-01 Impulso a la Competitividad Académica y P/PROFEXCE-2020-15MSU0944F-02 Fortalecimiento del Plan de Capacitación y Sensibilización en materia de Igualdad de Género dentro de la Universidad Estatal del Valle de Toluca. En este sentido, remito a usted los siguientes formatos:

- Formato acumulativo por proyecto.
- Reporte de estado de cuenta del fideicomiso.
- Reporte trimestral de metas académicas.
- Reporte trimestral de indicadores de calidad.
- Informe final por proyecto.

Sin otro particular por el momento, quedo de usted.

CORDIALMENTE

MTRA. OLGA PÉREZ SANABRIA
RECTORA

C.c.p. Dr. Francisco Luciano Concheiro Bórquez, Subsecretario de Educación Superior.
Dra. Irma Eréndira Sandoval Ballesteros, Secretaría de la Función Pública.
Dr. David Rogelio Colmenares Páramo, Auditor Superior de la Federación.
Dra. Carmen Enedina Rodríguez Armenta, Directora General de Educación Superior Universitaria e Intercultural de la SEP.
Lcda. María del Consuelo Huerta Ortega, Coordinadora Jurídica y de Legislación de la SEP del Estado de México.
Lic. José Gabriel Carreño Camacho, Subsecretario de Control y Evaluación de la Secretaría de la Contraloría.
Ing. Ana Belen Hernández Castillo, Jefa de la UIPPE de la UNEVT.
Mtra. Blanca Miriam González Garduño, Encargada de la Dirección Administrativa de la UNEVT.
Mtro. Alejandro Esquivel Ávila, Jefe del Departamento de Recursos Materiales y Financieros de la UNEVT.
Archivo.
OPS/ABHC/john

SECRETARÍA DE EDUCACIÓN
SUBSECRETARÍA GENERAL DE EDUCACIÓN
SUBSECRETARÍA DE EDUCACIÓN SUPERIOR Y NORMAL
DIRECCIÓN GENERAL DE EDUCACIÓN SUPERIOR
UNIVERSIDAD ESTATAL DEL VALLE DE TOLUCA

P/PROFEXCE-2020-15MSU0944F-01 - IMPULSO A LA COMPETITIVIDAD ACADÉMICA

Descripción del Objetivo Particular

OP 1	Ampliar la oferta educativa de la UNEVT para alcanzar la consolidación como una universidad reconocida a nivel nacional e internacional, siendo líder en la formación de profesionales de la salud que apliquen los conocimientos adquiridos de manera complementaria entre las licenciaturas ofertadas a través de la tecnología aplicada.					
Descripción de la Meta Académica		Valores Cualitativos			Valores Trimestre 4	
		Programado	Alcanzado	%	Meta Programada	Meta Alcanzada
MA 1.2	Apertura del programa educativo de posgrado en Maestría en Administración de la Salud, con la finalidad de dar opciones académicas a estudiantes para titularse por modalidad de posgrado y a los docentes para obtener el grado de maestría.	100	100	100%	100	100
Justificación						

Descripción del Objetivo Particular

OP 3	Implementar un Programa de Capacitación Docente sobre nuevas técnicas de especialización de las Licenciaturas en Acupuntura Humana Rehabilitatoria, Gerontología y Quiropráctica que permita incidir en el incremento de los índices de titulación, a través de la modalidad de créditos adicionales.					
Descripción de la Meta Académica		Valores Cualitativos			Valores Trimestre 4	
		Programado	Alcanzado	%	Meta Programada	Meta Alcanzada
MA 3.1	Implementar un Programa de Capacitación integrado por cursos en nuevas técnicas de especialización, para que se repliquen a los estudiantes mediante la modalidad de titulación de créditos adicionales en las Licenciaturas de Acupuntura Humana Rehabilitatoria, Gerontología y Quiropráctica.	100	100	100%	100	100
Justificación						

Firmas

A handwritten signature in black ink, consisting of several overlapping loops and a long vertical stroke extending downwards.

Mtra. Olga Pérez Sanabria
Rectora

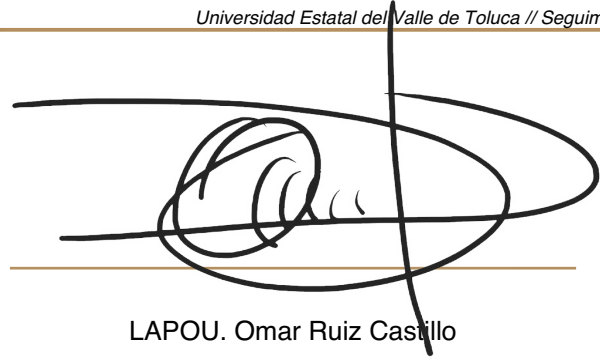
A handwritten signature in black ink, featuring a large horizontal loop on the left and a vertical stroke on the right that crosses the horizontal one.

LAPOU. Omar Ruiz Castillo
Director Académico

Universidad	Universidad Estatal del Valle de Toluca
Proyecto	IMPULSO A LA COMPETITIVIDAD ACADÉMICA
Cve. del Proyecto	P/PROFEXCE-2020-15MSU0944F-01

Indicadores de Calidad	Trimestre			Anual			Justificación	
	Programado	Alcanzado	%	Programado	Alcanzado	%		
Capacidad Académica								
Denominador: Total de Profesores de Tiempo Completo							Valor final: 19	
IC 1.1.1	Número de PTC con grado máximo de estudios de Licenciatura	12	12	100%	12	12	100%	
IC 1.1.3	Número de PTC con grado máximo de estudios de Maestría	7	7	100%	7	7	100%	
Denominador: Total de planta académica							Valor final: 115	
IC 1.2.1	Número de PTC, PMT y PA que recibieron capacitación y/o actualización por al menos 40 horas por año	95	95	100%	95	95	100%	

Firma:

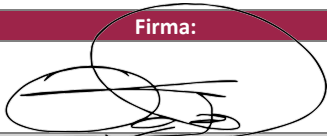

Mtra. Olga Pérez Sanabria
Rectora

Firma:

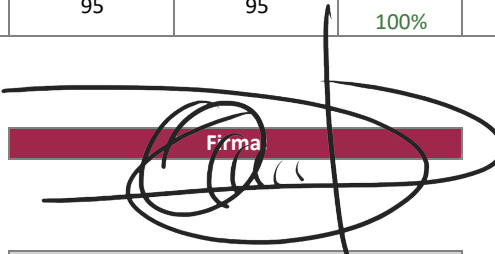

LAPOU. Omar Ruiz Castillo
Director Académico

Universidad Estatal del Valle de Toluca
Clave de convenio: C/PROFEXCE-2020-15MSU0944F-3-4
Proyecto: IMPULSO A LA COMPETITIVIDAD ACADÉMICA
Clave de Proyecto: P/PROFEXCE-2020-15MSU0944F-01
1.- Valoración General del avance o cumplimiento académico del proyecto

Debido a que no fue asignado el presupuesto solicitado para el proyecto P/PFOFEXCE-2020-15MSU0944F-01 "Impulso a la Competitividad Educativa" y que se otorgó solo un presupuesto de \$91,197.00 (noventa y un mil ciento noventa y siete pesos 00/100 m.n.) se realizó una reconducción de transferencia por concepto de reprogramación, toda vez que con dicho recurso no fue posible cumplir con la acción programada inicialmente, logrando así, la elaboración del estudio de factibilidad para el programa educativo de nivel posgrado denominado "Maestría en Emprendimiento de Entidades en Salud".

2.- Problemas atendidos

Con el recurso asignado se realizó el estudio de factibilidad del programa educativo de nivel posgrado denominado "Maestría en Emprendimiento de Entidades en Salud", cumpliendo así, con uno de los requerimientos que solicita la Comisión Estatal para la Planeación de la Educación Superior del Estado de México (COEPES) para gestionar el dictamen de no inconveniencia para la apertura del nuevo programa educativo.

3.- Fortalezas aseguradas

Cumplir con uno de los requisitos para gestionar el dictamen favorable para la apertura del programa educativo de nivel posgrado, ante la Comisión Estatal para la Planeación de la Educación Superior del Estado de México (COEPES).

4.- Desarrollo y continuidad de programas educativos de calidad

No aplica, toda vez que los recursos asignados solo permitieron la elaboración del estudio de factibilidad de la Maestría en Emprendimiento de Entidades en Salud, no así para realizar el nuevo programa educativo de nivel posgrado.

5.- Atención a las recomendaciones de organismos evaluadores y/o acreditadores (CIEES, COPAES, PNPC, otros)

No aplica, toda vez que los recursos asignados solo permitieron la elaboración del estudio de factibilidad de la Maestría en Emprendimiento de Entidades en Salud, no así para realizar el nuevo programa educativo de nivel posgrado.

6.- Contribución a la mejora de los indicadores planteados en el Anexo XIII del PROFEXCE

Los indicadores planteados fueron: incremento de la oferta académica institucional, de la matrícula estudiantil, del personal académico (PTC, PTP, PA), del número y % de PTC con estudios de maestría, los cuales no tuvieron impacto toda vez que no se asignaron los recursos necesarios en el marco del PROFEXCE del proyecto P/PFOFEXCE-2020-15MSU0944F-01 "Impulso a la Competitividad Educativa", para la apertura del programa educativo de nivel posgrado; no obstante se realizaron las gestiones necesarias para diseñar e integrar todos los requerimientos para aperturar el programa de referencia; por lo que una vez que se oferte se podrán materializar los indicadores planteados.

7.- Número de estudiantes y profesores beneficiados

Profesores Beneficiados			
	Movilidad Académica		
	Nacional	Internacional	Total
Profesores de Tiempo Completo	12		12
Profesores de Medio Tiempo	51		51

Profesores de Asignatura	49		49
Total	112	0	112

Alumnos Beneficiados					
	Movilidad Académica				
	Complemento de la formación		Reconocimiento de créditos		Total
	Nacional	Internacional	Nacional	Internacional	
TSU/PA					
Licenciatura	1616				1616
Posgrado					
Total	1616	0	0	0	1616

8.- Impacto en la modernización de la infraestructura (servicios de apoyo académico)

No aplica, toda vez que los recursos asignados solo permitieron la elaboración del estudio de factibilidad de la Maestría en Emprendimiento de Entidades en Salud, no así para realizar el nuevo programa educativo de nivel posgrado.

9.- Impacto en la capacitación de los profesores y de los cuerpos académicos

No aplica, toda vez que los recursos asignados solo permitieron la elaboración del estudio de factibilidad de la Maestría en Emprendimiento de Entidades en Salud, no así para realizar el nuevo programa educativo de nivel posgrado.

10.- Impacto en la formación y atención integral del estudiante

No aplica, toda vez que los recursos asignados solo permitieron la elaboración del estudio de factibilidad de la Maestría en Emprendimiento de Entidades en Salud, no así para realizar el nuevo programa educativo de nivel posgrado.

11.- Producción científica

Libros

No se han agregado **Libros**

Capítulos de Libros

No se han agregado **Capítulos de Libros**

Artículos

No se han agregado **Artículos**

Ponencias

No se han agregado **Ponencias**

Memorias

No se han agregado **Memorias**

Patentes

No se han agregado **Patentes**

12.- Otros aspectos

Cabe referir que en un esfuerzo institucional se completó el total de requerimientos que solicita la Comisión Estatal para la Planeación de la Educación Superior del Estado de México (COEPES) para solicitar el dictamen de no inconveniencia para la apertura del nuevo programa educativo, encontrándose en espera de la resolución.



Mtra. Olga Pérez Sanabria
Rectora



LAPOU. Omar Ruiz Castillo
Responsable del proyecto

P/PROFEXCE-2020-15MSU0944F-02 - Fortalecimiento del Plan de Capacitación y Sensibilización en materia de Igualdad de Género dentro de la Universidad Estatal del Valle de Toluca.

Descripción del Objetivo Particular						
OP 1	Ofertar capacitaciones en cursos y talleres, dirigidos al personal académico y administrativo de la Universidad Estatal del Valle de Toluca, permitiendo que los conocimientos adquiridos combatan las diversas formas de Violencia contra las Mujeres y Niñas, en materia de: Violencia Laboral, Acoso y Hostigamiento Sexual; así como atender la Deserción con enfoque de género y con énfasis en embarazo no planeado y/o cuidado de menores.					
Descripción de la Meta Académica		Valores Cualitativos			Valores Trimestre 4	
		Programado	Alcanzado	%	Meta Programada	Meta Alcanzada
MA 1.1	Implementar cursos a la comunidad académica y administrativa, en materia de Erradicación de la Violencia contra las Mujeres y Niñas; así como identificar acciones que permitan prevenir, atender y sancionar la Violencia de Género.	135	135	100%	135	135
Justificación						

Firmas



Mtra. Olga Pérez Sanabria
 Rectora

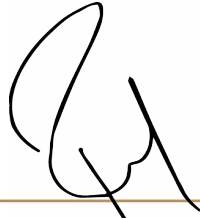

José Arturo Peralta Trevilla
 Titular de la Unidad de Abogacía General e
 Igualdad de Género



Universidad	Universidad Estatal del Valle de Toluca
Proyecto	Fortalecimiento del Plan de Capacitación y Sensibilización en materia de Igualdad de Género dentro de la Universidad Estatal del Valle de Toluca.
Cve. del Proyecto	P/PROFEXCE-2020-15MSU0944F-02

Indicadores de Calidad	Trimestre			Anual			Justificación
	Programado	Alcanzado	%	Programado	Alcanzado	%	
Personal universitario capacitado en igualdad de género y violencia contra las mujeres							
Denominador: Total de profesores (PTC, PMT y PA)						Valor final: 42	
IC 1.1.1	Número y % de profesores capacitados en igualdad de género y erradicación de la violencia contra las mujeres	42	42	100%	42	42	100%
Denominador: Total de profesoras (PTC, PMT y PA)						Valor final: 19	
IC 1.2.1	Número y % de profesoras capacitadas en igualdad de género y erradicación de la violencia contra las mujeres	19	19	100%	19	19	100%
Denominador: Total de administrativos						Valor final: 27	
IC 1.3.1	Número y % de administrativos capacitados en igualdad de género y erradicación de la violencia contra las mujeres	27	27	100%	27	27	100%
Denominador: Total de administrativas						Valor final: 11	
IC 1.4.1	Número y % de administrativas capacitadas en igualdad de género y erradicación de la violencia contra las mujeres	11	11	100%	11	11	100%
Denominador: Total de alumnos						Valor final: 16	
IC 1.5.1	Número y % de alumnos capacitados en igualdad de género y erradicación de la violencia contra las mujeres	16	16	100%	16	16	100%
Denominador: Total de alumnas						Valor final: 20	
IC 1.6.1	Número y % de alumnas capacitadas en igualdad de género y erradicación de la violencia contra las mujeres	20	20	100%	20	20	100%

Firma:

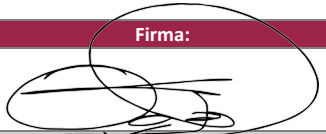

Mtra. Olga Pérez Sanabria
Rectora

Firma:



José Arturo Peralta Trevilla
Titular de la Unidad de Abogacía General e Igualdad de Género

Universidad Estatal del Valle de Toluca**Clave de convenio: C/PROFEXCE-2020-15MSU0944F-3-4****Proyecto: Fortalecimiento del Plan de Capacitación y Sensibilización en materia de Igualdad de Género dentro de la Universidad Estatal del Valle de Toluca.****Clave de Proyecto: P/PROFEXCE-2020-15MSU0944F-02****1.- Descripción general de las actividades realizadas durante el desarrollo del proyecto.**

Se logró cumplir al 100% el objetivo planteado, el cual consistió en impartir de manera virtual 2 cursos, de cuatro módulos cada uno: el primero, denominado "Violencia en contra de Niñas y Mujeres" con una duración de 20 horas en 10 sesiones, abordando los temas: entendiendo el género, conceptualización de la violencia hacia mujeres y niñas, compromisos e instituciones para la atención de la violencia de género y construyendo igualdad de género, cambiando falsos estereotipos y roles de género, impartido del 9 al 23 de noviembre de 2020. Además, se impartió un segundo curso denominado "Herramientas para Detección, Prevención y Atención de la Violencia de Género" con una duración de 20 horas en 10 sesiones, abordando los temas: violencia de género: un problema de derechos humanos, factores de riesgo y ciclo de la violencia de género, construcción de conciencia de género y cultura de igualdad de derechos y más herramientas para prevenir y atender la violencia de género, impartido del 30 de noviembre al 11 de diciembre de 2020.

2.- Justificación de las diferencias de los valores alcanzados con respecto a los valores comprometidos en el proyecto.

No aplica en razón de que se cumplieron los valores programados.

3.- Acciones que la Institución planea realizar posteriores al proyecto de capacitación

1. Se realizará y socializará entre la comunidad universitaria un protocolo con el propósito de establecer mecanismos para prevenir, detectar, atender y sancionar todo acto de discriminación, acoso y/o de violencia de género en la Universidad Estatal del Valle de Toluca; su aplicación promoverá el derecho a una vida libre de violencia y una cultura de respeto a los derechos humanos. Este instrumento será elaborado con perspectiva de género y contemplará además, temas que allanen actos de discriminación para privilegiar la igualdad de trato entre las mujeres y hombres. 2. Se instalará un Comité de Actuación Contra la Violencia de Género, con el propósito de dar atención y seguimiento a quejas relacionadas con los diferentes tipos de violencia de género, acoso, hostigamiento y discriminación sexual que se presenten en la institución educativa. Dicho comité estará integrado por las y los titulares de Rectoría, Abogacía General e Igualdad de Género, Área de Atención Psicológica de Género, Ombudsmán, Dirección Administrativa, Dirección Académica y Dirección de Promoción y Vinculación, quienes observarán las determinaciones del Protocolo para Prevenir, Detectar, Atender, Investigar y Sancionar la Violencia de Género. 3. Se realizarán diagnósticos trimestrales (violómetro, encuesta situacional en materia de violencia de género) a la comunidad universitaria, con el objeto de detectar conductas excluyentes y violentas, así como comentarios y/o diferencias en el trato cotidiano; todo ello con la finalidad de diseñar e implementar estrategias que permitan modificar de manera positiva dichas prácticas entre quienes convivimos al interior de nuestra institución.



Mtra. Olga Pérez Sanabria
Rectora

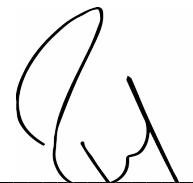

José Arturo Peralta Trevilla
Responsable del proyecto

Programa de Fortalecimiento a la Excelencia Educativa PROFEXCE 2020

Anexo de reporte final

P/PROFEXCE-2020-15MSU0944F-02

Fortalecimiento del Plan de Capacitación y Sensibilización
en materia de Igualdad de Género dentro de la
Universidad Estatal del Valle de Toluca.

OP 1 Ofertar capacitaciones en cursos y talleres, dirigidos al personal académico y administrativo de la Universidad Estatal del Valle de Toluca, permitiendo que los conocimientos adquiridos combatan las diversas formas de Violencia contra las Mujeres y Niñas, en materia de: Violencia Laboral, Acoso y Hostigamiento Sexual; así como atender la Deserción con enfoque de género y con énfasis en embarazo no planeado y/o cuidado de menores.

Meta Académica M.1.1.1 Implementar cursos a la comunidad académica y administrativa, en materia de Erradicación de la Violencia contra las Mujeres y Niñas; así como identificar acciones que permitan prevenir, atender y sancionar la Violencia de Género.

A 1.1.1.1 Curso de Violencia en contra de Mujeres y Niñas.

A 1.1.1.2 Curso “Herramientas para Detección, Prevención y Atención de la Violencia de Género”.

Temario

Curso en línea: Violencia en contra de Niñas y Mujeres
Impartido a través de la plataforma Microsoft Teams
Del 9 al 23 de noviembre de 2020

Módulo 1

Punto de partida: Entendiendo el género.

- Sexo y género.
- Conductas de género.
- Estereotipos y roles de género.
- Desigualdades de género.
- Micro-machismos.

Módulo 2

Conceptualización de la violencia hacia mujeres y niñas.

- Definición de violencia de género.
- Tipología de la violencia.
- Orígenes y mitos de la violencia.
- Modalidades de violencia.
- Síndromes asociados.
- Alerta de género.
- Femicidio.

Módulo 3

Compromiso e instituciones para la atención de la violencia de género.

- Agenda 2030.
- Marco Normativo Internacional, Nacional y Estatal.
- Derechos humanos.
- El rol de las instituciones.
- Modelos de intervención.

Módulo 4

Construyendo igualdad de género, cambiando falsos estereotipos y roles de género.

- Autodiagnóstico y experiencias de autoafirmación.
- Equidad de género.
- Cambiando estereotipos.
- Promoción de los derechos humanos.
- Programas para la atención a víctimas.



¿Qué es la violencia de género?

Es cualquier acción u omisión, basada en el género, que le cause a la mujer de cualquier edad daño o sufrimiento por:

- VIOLENCIA PATRIMONIAL
- VIOLENCIA ECONÓMICA
- VIOLENCIA FÍSICA
- VIOLENCIA PSICOLÓGICA
- VIOLENCIA SEXUAL

Derecho de las mujeres a una vida libre de violencia
<https://www.youtube.com/watch?v=N5Q4bfw-Xtc&abchannel=INMUJERESM%C3%A9xico>

2.6 ALERTA DE GÉNERO

¿Qué es la alerta de violencia de género contra las mujeres?

La alerta de violencia de género contra las mujeres (AVGM) es un mecanismo de protección de los derechos humanos de las mujeres único en el mundo, establecido en la Ley General de Acceso de las Mujeres a una Vida Libre de Violencia y su trámite para emitirla o concederla lo describe el Reglamento de dicha Ley.

Consiste en un conjunto de acciones gubernamentales de emergencia para enfrentar y erradicar la violencia feminicida y/o la existencia de un agravio comparado que impida el ejercicio pleno de los derechos humanos de las mujeres, en un territorio determinado (municipio o entidad federativa); la violencia contra las mujeres la pueden ejercer los individuos o la propia comunidad. (Artículo 22 de la Ley de Acceso).

¿Qué es la Alerta de Violencia de Género contra las Mujeres?
<https://www.youtube.com/watch?v=ym3pggUfR8Q>

ALERTA DE GÉNERO

A 2x2 grid of video call windows showing four participants: a man with glasses, a woman with a headset, a man with glasses, and a woman. At the bottom, there is a control bar with icons for mute, video, chat, and other call functions, along with participant initials like DA, JG, RH, IS, AV, UB, and A3.

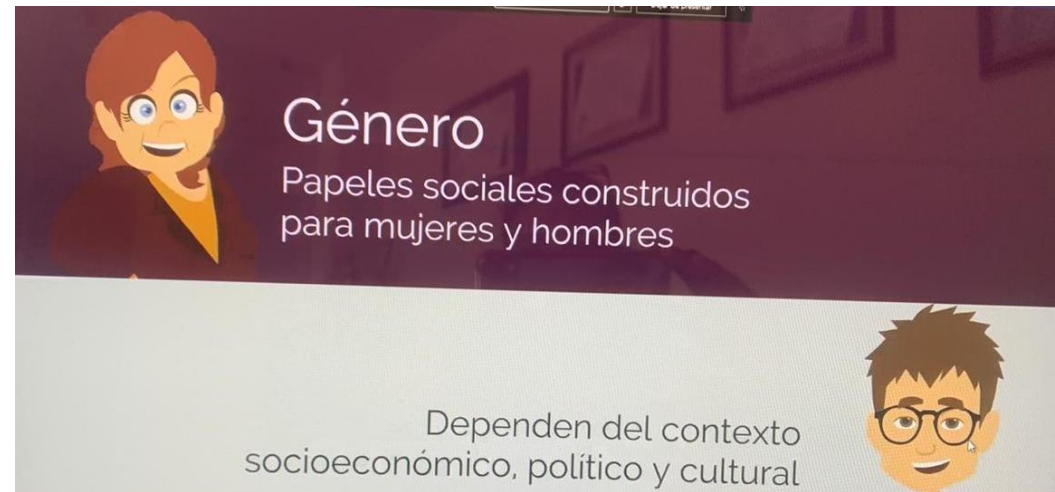
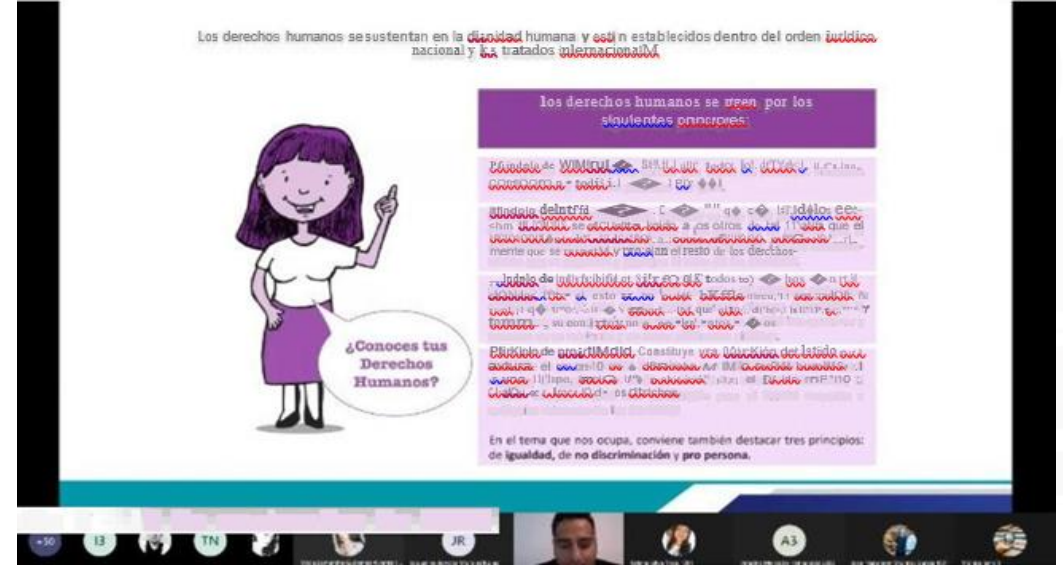



LISTA DE ASISTENCIA

Curso. Violencia en contra de Niñas y Mujeres

LISTA DE ASISTENCIA DEL CURSO: "Violencia en contra de Niñas y Mujeres"
NOMBRE DEL PONENTE: Dra. Rosa María Oviedo Flores
FECHA: Del 09 de noviembre al 23 de noviembre del 2020

Nombre	Área o Licenciatura	Sexo	Área
Graciela Mejía Quiñones	Abogacía General e Igualdad de Género	Femenino	Admón.
María Teresa Alonso Núñez	Abogacía General e Igualdad de Género	Femenino	Admón.
Rut Noemí Beltrán Martínez	Departamento de Recursos Materiales y Financieros	Femenino	Admón.
Andrea Jared García Saldivar	Departamento de Recursos Materiales y Financieros	Femenino	Admón.
Montserrat Rosas Saldivar	Departamento de Recursos Materiales y Financieros	Femenino	Admón.
Ana Belén Hernández Castillo	Unidad de Información, Planeación, Programación y Evaluación	Femenino	Admón.
Cristal Vega Aguilar	Unidad de Información, Planeación, Programación y Evaluación	Femenino	Admón.
Karina Pérez Rosales	Departamento de Informática	Femenino	Admón.
Carmen Judith Soriano Noria	Departamento de Informática	Femenino	Admón.
Flor Azucena Sánchez Garduño	Licenciatura en Acupuntura Humana Rehabilitatoria	Femenino	Admón.
Verónica Camacho Zarco	Dirección de la Licenciatura en Quiropráctica	Femenino	Admón.
Gloria Liliana Sahuaya Valdés	Dirección de la Licenciatura en Quiropráctica	Femenino	Admón.
Teresa Díaz Acosta	Licenciatura en Gerontología	Femenino	Admón.
Abigail Monserrat Vázquez Vilchís	Dirección de la Licenciatura en Quiropráctica	Femenino	Docente
Azucena Paola González González	Licenciatura en Gerontología	Femenino	Docente
Claudia Iveth Torres Padilla	Licenciatura en Acupuntura Humana Rehabilitatoria	Femenino	Docente
Claudia Nayeli Ibarra Albarrán	Dirección de la Licenciatura en Quiropráctica	Femenino	Docente
Diana Guerra Álvarez	Licenciatura en Acupuntura Humana Rehabilitatoria	Femenino	Docente
Dra. Rosa María Oviedo Flores	Licenciatura en Gerontología	Femenino	Docente
Érica Irais Díaz Reyes	Licenciatura en Acupuntura Humana Rehabilitatoria	Femenino	Docente
Esmeralda de Jesús Rojas	Licenciatura en Gerontología	Femenino	Docente
Eva Silvana Said	Licenciatura en Gerontología	Femenino	Docente
Jaqueline Jovana Morales Rojas	Licenciatura en Acupuntura Humana Rehabilitatoria	Femenino	Docente



LISTA DE ASISTENCIA

Curso. Violencia en contra de Niñas y Mujeres

Judith Belem González Martínez	Licenciatura en Acupuntura Humana Rehabilitatoria	Femenino	Docente
Karla Belém Nava Castro	Licenciatura en Acupuntura Humana Rehabilitatoria	Femenino	Docente
Lucia Luceldy Díaz García	Dirección de la Licenciatura en Quiropráctica	Femenino	Docente
Luz Estephania Dávila Flores	Dirección de la Licenciatura en Quiropráctica	Femenino	Docente
María del Carmen García Reyes	Licenciatura en Gerontología	Femenino	Docente
Marian González Villar	Licenciatura en Gerontología	Femenino	Docente
Michelle Christlieb Rivera Ortiz	Licenciatura en Acupuntura Humana Rehabilitatoria	Femenino	Docente
MONSERRAT ROSAS SALDIVAR	Licenciatura en Gerontología	Femenino	Docente
Montserrat Díaz Avilés	Licenciatura en Gerontología	Femenino	Docente
Rosa María Aguilar Hernández	Licenciatura en Gerontología	Femenino	Docente
Sandra Alicia Peñaloza Pérez	Dirección de la Licenciatura en Quiropráctica	Femenino	Docente
Selene Silva Trejo	Licenciatura en Acupuntura Humana Rehabilitatoria	Femenino	Alumno(a)
María Guadalupe Mendiola Dávila	Licenciatura en Acupuntura Humana Rehabilitatoria	Femenino	Alumno(a)
María Samantha Gutiérrez Álvarez	Licenciatura en Acupuntura Humana Rehabilitatoria	Femenino	Alumno(a)
Luisa Andrea Velázquez López	Licenciatura en Acupuntura Humana Rehabilitatoria	Femenino	Alumno(a)
Dannia Ávila Díaz	Licenciatura en Acupuntura Humana Rehabilitatoria	Femenino	Alumno(a)
Yadira Quetzali Bueno García	Licenciatura en Acupuntura Humana Rehabilitatoria	Femenino	Alumno(a)
Danna Guadalupe Casas Gutiérrez	Licenciatura en Acupuntura Humana Rehabilitatoria	Femenino	Alumno(a)
Kissei Hernández Martínez	Licenciatura en Quiropráctica	Femenino	Alumno(a)
Susana Jacqueline Palomo Correa	Licenciatura en Quiropráctica	Femenino	Alumno(a)
Marian González Villar	Licenciatura en Quiropráctica	Femenino	Alumno(a)
Zuleima Joelly Piña Ruiz	Licenciatura en Quiropráctica	Femenino	Alumno(a)
Montserrat Díaz Avilés	Licenciatura en Quiropráctica	Femenino	Alumno(a)
Andrea Rodríguez Guerrero	Licenciatura en Quiropráctica	Femenino	Alumno(a)
Diana Chamorro Pérez	Licenciatura en Quiropráctica	Femenino	Alumno(a)
Ariadna Mercado Hernández	Licenciatura en Gerontología	Femenino	Alumno(a)
María De Los Ángeles Mercado Sánchez	Licenciatura en Gerontología	Femenino	Alumno(a)
Karla Marisol Noñega García	Licenciatura en Gerontología	Femenino	Alumno(a)
María Fernanda Olvera Cruz	Licenciatura en Gerontología	Femenino	Alumno(a)
Litzy Hernández Becerra	Licenciatura en Gerontología	Femenino	Alumno(a)
Ana María Flores García	Licenciatura en Gerontología	Femenino	Alumno(a)



LISTA DE ASISTENCIA

Curso. Violencia en contra de Niñas y Mujeres

Nombre	Área o Licenciatura	Sexo	Área
José Arturo Peralta Trevilla	Abogacía General e Igualdad de Género	Masculino	Admón.
Alejandro Esquivel Ávila	Departamento de Recursos Materiales y Financieros	Masculino	Admón.
Jesús Yuri Calzada Rodríguez	Departamento de Recursos Materiales y Financieros	Masculino	Admón.
José Antonio García Juárez	Unidad de Información, Planeación, Programación y Evaluación	Masculino	Admón.
Julio Cesar Hernández Nabor	Unidad de Información, Planeación, Programación y Evaluación	Masculino	Admón.
Charlie Armas Reyes	Departamento de Informática	Masculino	Admón.
Francisco Javier Ávila Sánchez	Departamento de Informática	Masculino	Admón.
Luis Gustavo Díaz Mora	Departamento de Administración de Personal	Masculino	Admón.
Sergio Flores Cerqueda	Dirección de Gerontología	Masculino	Admón.
Abel Cristian Patiño Coyuca	Licenciatura en Acupuntura Humana Rehabilitatoria	Masculino	Docente
Daniel García Lara	Licenciatura en Acupuntura Humana Rehabilitatoria	Masculino	Docente
Alejandro Guadarrama García	Licenciatura en Acupuntura Humana Rehabilitatoria	Masculino	Docente
Ulises Castro Bernal	Licenciatura en Acupuntura Humana Rehabilitatoria	Masculino	Docente
Omar Páez Villaseñor	Licenciatura en Quiropráctica	Masculino	Docente
Roberto Nava Miranda	Licenciatura en Quiropráctica	Masculino	Docente
Efrén González Herrera	Licenciatura en Quiropráctica	Masculino	Docente
Brandon Dane Hinojosa Delgadillo	Licenciatura en Gerontología	Masculino	Docente
Diego Raúl López Hernández	Licenciatura en Gerontología	Masculino	Docente
Enrique Alvarado López	Licenciatura en Gerontología	Masculino	Docente
Ulises Albarrán Ramírez	Licenciatura en Acupuntura Humana Rehabilitatoria	Masculino	Docente
José Armando Urbina Soto	Licenciatura en Quiropráctica	Masculino	Docente
Adrián Antonio Pancho Quiñones	Licenciatura en Quiropráctica	Masculino	Alumno(a)
Ángel Darío Blancas Barona	Licenciatura en Gerontología	Masculino	Alumno(a)
Brandon Dane Hinojosa Delgadillo	Licenciatura en Gerontología	Masculino	Alumno(a)
Brian Yair González Díaz	Licenciatura en Gerontología	Masculino	Alumno(a)
Carlos Eduardo Luis Sánchez	Licenciatura en Quiropráctica	Masculino	Alumno(a)
David De La Torre Galindo	Licenciatura en Quiropráctica	Masculino	Alumno(a)
Francisco Yslas González	Licenciatura en Acupuntura Humana Rehabilitatoria	Masculino	Alumno(a)
Ismael De Jesús Reyes	Licenciatura en Acupuntura Humana Rehabilitatoria	Masculino	Alumno(a)



LISTA DE ASISTENCIA

Curso. Violencia en contra de Niñas y Mujeres

Iván Hernández Benítez	Licenciatura en Gerontología	Masculino	Alumno(a)
Jesús Jeovani Medina Hernández	Licenciatura en Gerontología	Masculino	Alumno(a)
José Isai López Ramírez	Licenciatura en Acupuntura Humana Rehabilitatoria	Masculino	Alumno(a)
José Napoleón Monroy García	Licenciatura en Acupuntura Humana Rehabilitatoria	Masculino	Alumno(a)
Luis Javier Islas González	Licenciatura en Acupuntura Humana Rehabilitatoria	Masculino	Alumno(a)
Pablo Guzmán Navarrete	Licenciatura en Quiropráctica	Masculino	Alumno(a)
Raymundo Monroy Lechuga	Licenciatura en Quiropráctica	Masculino	Alumno(a)

Total de participantes:	
Femenino: 54	Masculino: 36
60%	40%

Dra. Rosa María Oviedo Flores
Presidenta de NV Nivel Humano A.C.



NV Nivel Humano A.C.
Extiende el presente

RECONOCIMIENTO

a: Danna Ávila Díaz

Por su participación en el curso:

"Violencia en contra de Niñas y Mujeres"

Realizado en noviembre 2020, con una duración de 20 horas

Dra. Rosa María Oviedo Flores
Presidenta de NV Nivel Humano A.C.



"Los recursos PROFEXCE son de carácter público y qued prohibido su uso con fines partidistas o de promoción personal"

Escaneado con CamScanner



NV Nivel Humano A.C.
Extiende el presente

RECONOCIMIENTO

a: Iván Hernández Benítez

Por su participación en el curso:

"Violencia en contra de Niñas y Mujeres"

Realizado en noviembre 2020, con una duración de 20 horas

Dra. Rosa María Oviedo Flores
Presidenta de NV Nivel Humano A.C.



"Los recursos PROFEXCE son de carácter público y qued prohibido su uso con fines partidistas o de promoción personal"

Escaneado con CamScanner



NV Nivel Humano A.C.

Extiende el presente

RECONOCIMIENTO

a: Pablo Guzmán Navarrete

Por su participación en el curso:

"Violencia en contra de Niñas y Mujeres"

Realizado en noviembre 2020, con una duración de 20 horas

Dra. Rosa María Oviedo Flores
Presidenta de NV Nivel Humano A.C.



"Los recursos PROFEXCE son de carácter público y qued prohibido su uso con fines partidistas o de promoción personal"

Escaneado con CamScanner



NV Nivel Humano A.C.

Extiende el presente

RECONOCIMIENTO

a: Luisa Andrea Velázquez López

Por su participación en el curso:

"Violencia en contra de Niñas y Mujeres"

Realizado en noviembre 2020, con una duración de 20 horas

Dra. Rosa María Oviedo Flores
Presidenta de NV Nivel Humano A.C.



"Los recursos PROFEXCE son de carácter público y qued prohibido su uso con fines partidistas o de promoción personal"

Escaneado con CamScanner

Temario

Curso en línea: “Herramientas para Detección, Prevención y Atención de la Violencia de Género”
Impartido a través de la plataforma Microsoft Teams
Del 30 de noviembre al 11 de diciembre de 2020.

Módulo 1

Violencia de género: Un problema de derechos humanos.

- La violencia de género en México y el mundo.
- La violación y vulneración de los derechos humanos de niñas y mujeres en la sociedad mexicana.
- La violencia de género como un problema de seguridad pública.
- Herramientas jurídicas para la protección de los derechos humanos de niñas y mujeres.

Módulo 2

Factores de riesgo y ciclo de la violencia de género.

- Factores de riesgo asociados a la violencia en contra de niñas y mujeres.
- Roles de género impuestos en la sociedad.
- Ciclo de violencia en pareja o en el noviazgo.
- Iter Criminis de la violencia de género.
- Herramientas para detectar síntomas de una mujer maltratada.

Módulo 3

Construcción de conciencia de género y cultura de igualdad de derechos.

- Normalización de la violencia de género en nuestra sociedad.
- Identidad de género en la sociedad mexicana.
- Historia y evolución de movimientos feministas.
- Hacia un nuevo feminismo mexicano.
- Herramientas para la construcción de una conciencia de género.

Módulo 4

Más Herramientas para prevenir y atender la violencia de género

- Primeros auxilios psicológicos a mujeres víctimas de violencia de género.
- Construcción de redes de sororidad.
- Empoderamiento de la mujer.
- Construcción de nuevas masculinidades para la igualdad de género.



PREVENCIÓN SOCIAL DE LA VIOLENCIA DE GÉNERO

- **PREVENCIÓN SOCIAL:** Capacitación continua del profesorado respecto a la diversidad cultural que se pueda encontrar en los alumnos, con el objeto de disminuir la discriminación entre los alumnos.
- **PREVENCIÓN EN EL ÁMBITO COMUNITARIO:** Realizar torneos y/o actividades extracurriculares donde participen hombres, mujeres, docentes, administrativos por igual, con la intención favorecer la integración de la comunidad universitaria.
- **PREVENCIÓN EN EL ÁMBITO SITUACIONAL:** Desarrollar una alarma o app que se pueda activar de manera inmediata para alertar a autoridades institucionales y de seguridad pública compañeros de un posible peligro para cualquier miembro de la universidad, así como mejoramiento en el alumbrado y pavimentación.
- **PREVENCIÓN EN EL ÁMBITO PSICOSOCIAL:** fomentar talleres de integración en la comunidad universitaria, como pueden ser "Talleres Educativos sobre la Violencia de Género", conformar una "Comisión interna de resolución de conflictos" integrada por docentes y administrativos".



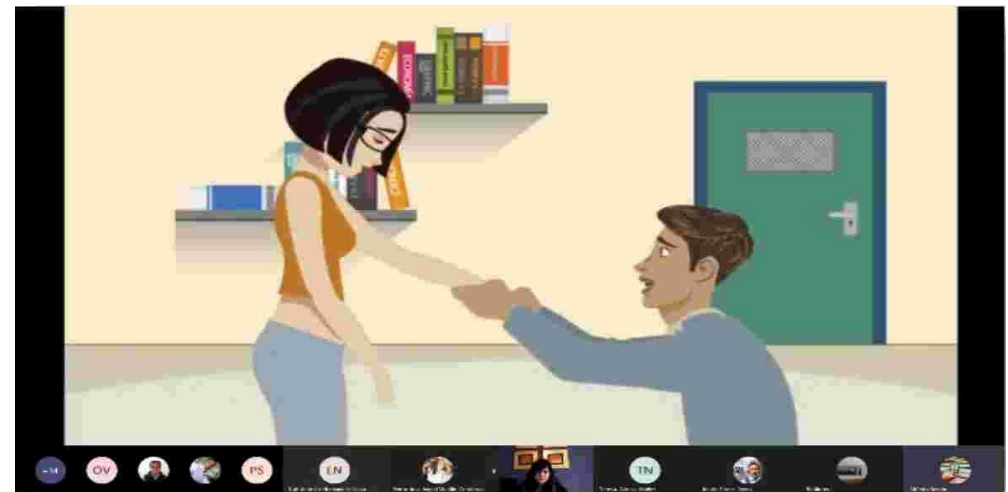
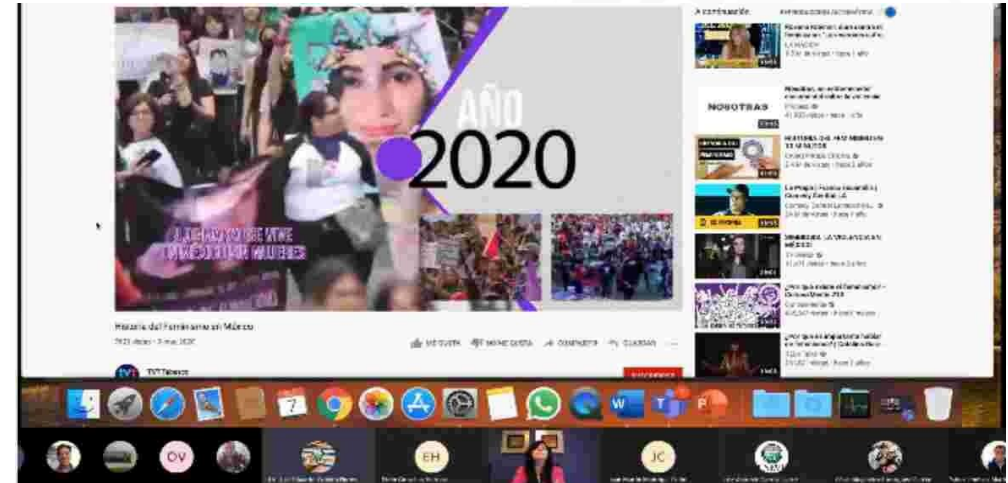

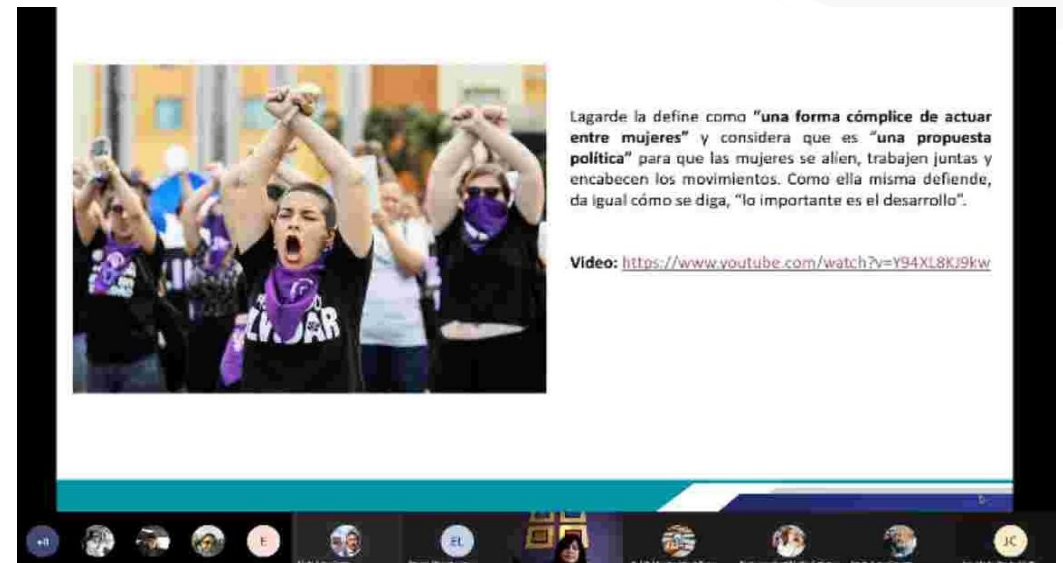
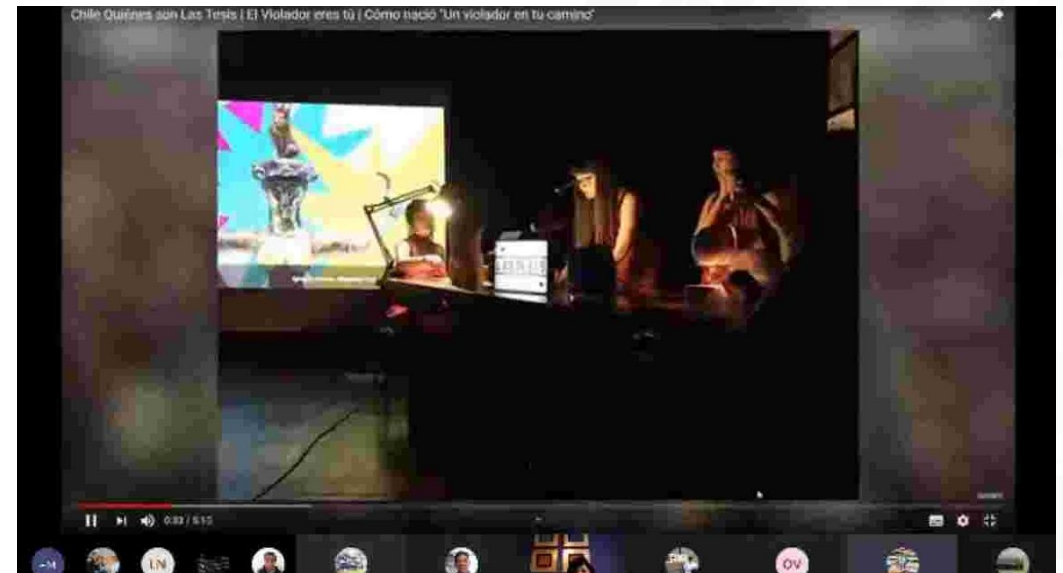
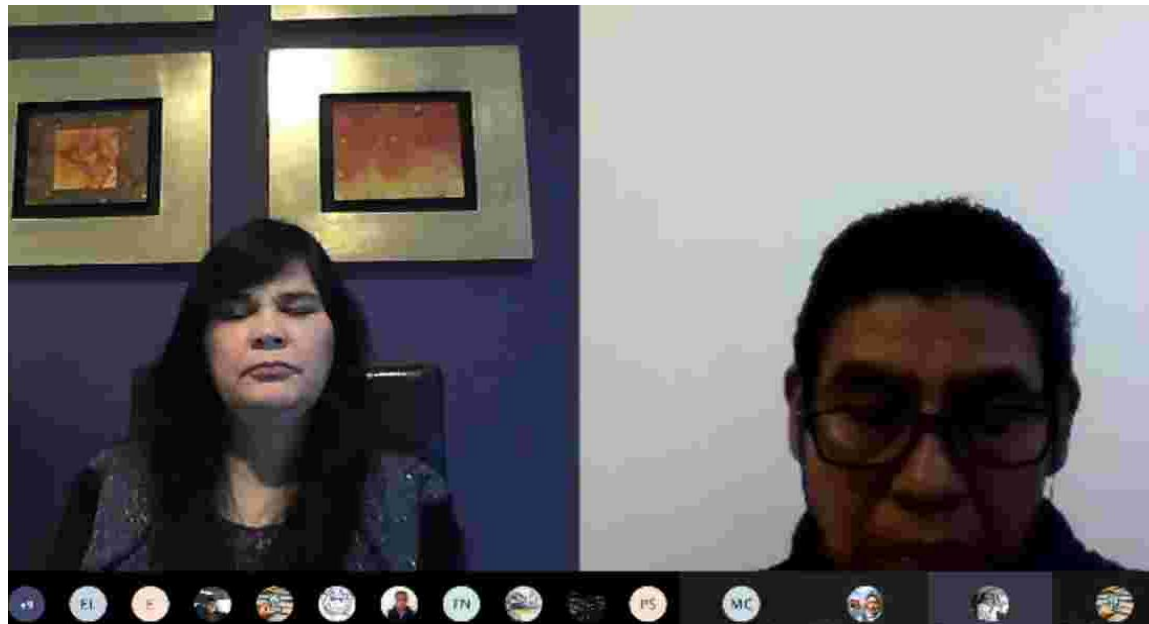



Curso. "Herramientas para la detección, prevención y atención de la violencia de género"

LISTA DE ASISTENCIA DEL CURSO: "Herramientas para la detección, prevención y atención de la violencia de género"
NOMBRE DEL PONENTE: Dra. Rosa María Oviedo Flores
FECHA: Del 30 de noviembre al 11 de diciembre del 2020

Nombre	Área o Licenciatura	Sexo	Área
Abel Cristian Patiño Coyuca	Licenciatura en Acupuntura Humana Rehabilitatoria	Masculino	Docente
Alejandro Esquivel Avila	Departamento de Recursos Materiales y Financieros	Masculino	Admón.
Alejandro Guadarrama Garcia	Licenciatura en Acupuntura Humana Rehabilitatoria	Masculino	Docente
Alejandro Martínez Rodríguez	Licenciatura en Quiropráctica	Masculino	Docente
Alejandro Salvador Gómez Juárez	Licenciatura en Quiropráctica	Masculino	Docente
Anwar Uribe Esquivel	Licenciatura en Acupuntura Humana Rehabilitatoria	Masculino	Docente
Arturo Díaz Oliveros	Dirección de Promoción Educativa y Vinculación	Masculino	Admón.
Brandon Dane Hinojosa Delgadillo	Licenciatura en Gerontología	Masculino	Docente
Carlos Alberto Alamaras Torres	Licenciatura en Quiropráctica	Masculino	Docente
Carlos Pérez Almazan	Licenciatura en Quiropráctica	Masculino	Docente
Cesar Alejandro Rodriguez Garcia	Licenciatura en Acupuntura Humana Rehabilitatoria	Masculino	Docente
Charlie Armas Reyes	Departamento de Informática	Masculino	Admón.
Daniel Antonio Villa Vargas	Rectoría	Masculino	Admón.
Daniel Lara Garcia	Licenciatura en Acupuntura Humana Rehabilitatoria	Masculino	Docente
Diego Raúl López Hernández	Licenciatura en Gerontología	Masculino	Docente
Dimitrio Naranjo Mendoza	Licenciatura en Acupuntura Humana Rehabilitatoria	Masculino	Docente
Edgar Omar Nava Castro	Licenciatura en Acupuntura Humana Rehabilitatoria	Masculino	Docente
Edgar Rossel Lara Arguelo	Coordinador	Masculino	Admón.
Edgar Yair Lorenzana Anaya	Departamento de Servicios Escolares	Masculino	Admón.
Efrén González Herrera	Licenciatura en Acupuntura Humana Rehabilitatoria	Masculino	Docente
Enrique Alvarado Lopez	Licenciatura en Quiropráctica	Masculino	Docente
Ernesto Ivan Contreras Peña	Departamento de Recursos Materiales y Financieros	Masculino	Admón.
Francisco García de Jesus	Contraloría Interna	Masculino	Admón.
Francisco Javier Avila Sánchez	Departamento de Informática	Masculino	Admón.
Gabriel Rodríguez Ojeda	Dirección de Promoción Educativa y Vinculación	Masculino	Admón.
Guillermo Padrón Martínez	Dirección de Promoción Educativa y Vinculación	Masculino	Admón.
Hugo Astivia López	Licenciatura en Quiropráctica	Masculino	Docente
Jesus Yuri Calzada Rodriguez	Departamento de Recursos Materiales y Financieros	Masculino	Admón.
Johamin Fuentes Gutiérrez	Departamento de Recursos Materiales y Financieros	Masculino	Admón.
Jorge Octavio Serna Romero	Departamento de Servicios Escolares	Masculino	Admón.
José Antonio García Juárez	Unidad de Información, Planeación, Programación y Evaluación	Masculino	Admón.
José Arturo Peralta Trevilla	Abogacía General e Igualdad de Género	Masculino	Admón.



Curso. "Herramientas para la detección, prevención y atención de la violencia de género"

Juan Jaime Berriozabal Montes de Oca	Licenciatura en Quiropráctica	Masculino	Docente
Juan Martin Madrigal Colín	Licenciatura en Quiropráctica	Masculino	Docente
Julio Cesar Hernández Navor	Unidad de Información, Planeación, Programación y Evaluación	Masculino	Admón.
Julio Cesar Pichardo Castillo	Licenciatura en Acupuntura Humana Rehabilitatoria	Masculino	Docente
Leonel Garduño Arzate	Licenciatura en Quiropráctica	Masculino	Docente
Luis Antonio Hernández Nava	Contraloría Interna	Masculino	Admón.
Luis Eduardo Flores Torres	Licenciatura en Quiropráctica	Masculino	Docente
Luis Gustavo Díaz Mora	Departamento de Administración de Personal	Masculino	Admón.
Marco Antonio Ventura López	Licenciatura en Quiropráctica	Masculino	Docente
Marcos Delegadillo Orozco	Licenciatura en Quiropráctica	Masculino	Docente
Mario Flores Reyes	Licenciatura en Acupuntura Humana Rehabilitatoria	Masculino	Docente
Mauricio Joaquín Vargas Contreras	Licenciatura en Acupuntura Humana Rehabilitatoria	Masculino	Docente
Mauricio Ricardo Davila Flores	Licenciatura en Quiropráctica	Masculino	Docente
Miguel Angel Mena Muñoz	Licenciatura en Quiropráctica	Masculino	Docente
Omar Fuentes Montes	Licenciatura en Acupuntura Humana Rehabilitatoria	Masculino	Docente
Omar Paez Villaseñor	Licenciatura en Quiropráctica	Masculino	Docente
Omar Ruiz Castillo	Dirección Académica	Masculino	Admón.
Oscar Rojas Munguia	Departamento de Administración de Personal	Masculino	Admón.
Pablo Ambrosio Sebastián	Licenciatura en Gerontología	Masculino	Docente
Pablo Guzmán González	Licenciatura en Quiropráctica	Masculino	Docente
Pedro José Angel Murillo Contreras	Unidad de Información, Planeación, Programación y Evaluación	Masculino	Admón.
Ramón Isaac Gómez García	Licenciatura en Quiropráctica	Masculino	Docente
Raúl Rosales López	Licenciatura en Gerontología	Masculino	Docente
Rodolfo Salgado Mañón	Licenciatura en Quiropráctica	Masculino	Docente



Curso. "Herramientas para la detección,prevención y atención de la violencia de género"

Nombre	Área o Licenciatura	Sexo	Área
Graciela Mejía Quiñones	Abogacía General e Igualdad de Género	Femenino	Admón.
María Teresa Alonso Núñez	Abogacía General e Igualdad de Género	Femenino	Admón.
Rut Noemí Beltrán Martínez	Departamento de Recursos Materiales y Financieros	Femenino	Admón.
Andrea Jared García Saldívar	Departamento de Recursos Materiales y Financieros	Femenino	Admón.
Montserrat Rosas Saldívar	Departamento de Recursos Materiales y Financieros	Femenino	Admón.
Ana Belén Hernández Castillo	Unidad de Información, Planeación, Programación y Evaluación	Femenino	Admón.
Cristal Vega Aguilar	Unidad de Información, Planeación, Programación y Evaluación	Femenino	Admón.
Karina Pérez Rosales	Departamento de Informática	Femenino	Admón.
Carmen Judith Soriano Noria	Departamento de Informática	Femenino	Admón.
Flor Azucena Sánchez Garduño	Licenciatura en Acupuntura Humana Rehabilitatoria	Femenino	Admón.
Verónica Camacho Zarco	Dirección de la Licenciatura en Quiropráctica	Femenino	Admón.
Gloria Liliana Sahuaya Valdés	Dirección de la Licenciatura en Quiropráctica	Femenino	Admón.
Teresa Díaz Acosta	Licenciatura en Gerontología	Femenino	Admón.
Abigail Monserrat Vázquez Vilchis	Dirección de la Licenciatura en Quiropráctica	Femenino	Docente
Azucena Paola González González	Licenciatura en Gerontología	Femenino	Docente
Claudia Iveth Torres Padilla	Licenciatura en Acupuntura Humana Rehabilitatoria	Femenino	Docente
Claudia Nayeli Ibarra Albarrán	Dirección de la Licenciatura en Quiropráctica	Femenino	Docente
Diana Guerra Álvarez	Licenciatura en Acupuntura Humana Rehabilitatoria	Femenino	Docente
Dra. Rosa María Oviedo Flores	Licenciatura en Gerontología	Femenino	Docente
Érica Irais Díaz Reyes	Licenciatura en Acupuntura Humana Rehabilitatoria	Femenino	Docente
Esmeralda de Jesús Rojas	Licenciatura en Gerontología	Femenino	Docente
Eva Silvana Said	Licenciatura en Gerontología	Femenino	Docente
Jaqueline Jiovana Morales Rojas	Licenciatura en Acupuntura Humana Rehabilitatoria	Femenino	Docente
Judith Belem González Martínez	Licenciatura en Acupuntura Humana Rehabilitatoria	Femenino	Docente
Karla Belém Nava Castro	Licenciatura en Acupuntura Humana Rehabilitatoria	Femenino	Docente
Lucia Luceldy Díaz García	Dirección de la Licenciatura en Quiropráctica	Femenino	Docente
Luz Estephania Dávila Flores	Dirección de la Licenciatura en Quiropráctica	Femenino	Docente
María del Carmen García Reyes	Licenciatura en Gerontología	Femenino	Docente
Marian González Villar	Licenciatura en Gerontología	Femenino	Docente



Curso. "Herramientas para la detección,prevención y atención de la violencia de género"

Michelle Christlieb Rivera Ortiz	Licenciatura en Acupuntura Humana Rehabilitatoria	Femenino	Docente
Montserrat Rosas Saldívar	Licenciatura en Gerontología	Femenino	Docente
Montserrat Díaz Avilés	Licenciatura en Gerontología	Femenino	Docente
Rosa María Aguilar Hernández	Licenciatura en Gerontología	Femenino	Docente
Sandra Alicia Peñaloza Pérez	Dirección de la Licenciatura en Quiropráctica	Femenino	Docente
Selene Silva Trejo	Licenciatura en Acupuntura Humana Rehabilitatoria	Femenino	Alumno(a)
María Guadalupe Mendiola Dávila	Licenciatura en Acupuntura Humana Rehabilitatoria	Femenino	Alumno(a)
María Samantha Gutiérrez Álvarez	Licenciatura en Acupuntura Humana Rehabilitatoria	Femenino	Alumno(a)
Luisa Andrea Velázquez López	Licenciatura en Acupuntura Humana Rehabilitatoria	Femenino	Alumno(a)
Dannia Ávila Díaz	Licenciatura en Acupuntura Humana Rehabilitatoria	Femenino	Alumno(a)
Yadira Quetzali Bueno García	Licenciatura en Acupuntura Humana Rehabilitatoria	Femenino	Alumno(a)
Danna Guadalupe Casas Gutiérrez	Licenciatura en Acupuntura Humana Rehabilitatoria	Femenino	Alumno(a)
Kissel Hernández Martínez	Licenciatura en Quiropráctica	Femenino	Alumno(a)
Susana Jacqueline Palomo Correa	Licenciatura en Quiropráctica	Femenino	Alumno(a)
Marian González Villar	Licenciatura en Quiropráctica	Femenino	Alumno(a)
Zuleima Joelly Piña Ruiz	Licenciatura en Quiropráctica	Femenino	Alumno(a)
Montserrat Díaz Avilés	Licenciatura en Quiropráctica	Femenino	Alumno(a)
Andrea Rodríguez Guerrero	Licenciatura en Quiropráctica	Femenino	Alumno(a)
Diana Chamorro Pérez	Licenciatura en Quiropráctica	Femenino	Alumno(a)
Ariadna Mercado Hernández	Licenciatura en Gerontología	Femenino	Alumno(a)
María De Los Ángeles Mercado Sánchez	Licenciatura en Gerontología	Femenino	Alumno(a)
Karla Marisol Noriega García	Licenciatura en Gerontología	Femenino	Alumno(a)
María Fernanda Olvera Cruz	Licenciatura en Gerontología	Femenino	Alumno(a)
Litzzy Hernández Becerril	Licenciatura en Gerontología	Femenino	Alumno(a)
Ana María Flores García	Licenciatura en Gerontología	Femenino	Alumno(a)

Total de participantes:	
Femenino: 54	Masculino: 56
49.10%	50.90%

Dra. Rosa María Oviedo Flores



NV Nivel Humano A.C.

Extiende el presente

RECONOCIMIENTO

a: **Efrén González Herrera**

Por su participación en el curso:

**“HERRAMIENTAS PARA LA DETECCIÓN, PREVENCIÓN
Y ATENCIÓN DE LA VIOLENCIA DE GÉNERO”**

Realizado en diciembre 2020, con una duración de 20 horas

Dra. Rosa María Oviedo Flores
Presidenta de NV Nivel Humano A.C.



"Los recursos PROFEXCE son de carácter público y queda prohibido su uso con fines partidistas o de promoción personal"



NV Nivel Humano A.C.

Extiende el presente

RECONOCIMIENTO

a: **Raúl Rosales López**

Por su participación en el curso:

**“HERRAMIENTAS PARA LA DETECCIÓN, PREVENCIÓN
Y ATENCIÓN DE LA VIOLENCIA DE GÉNERO”**

Realizado en diciembre 2020, con una duración de 20 horas

Dra. Rosa María Oviedo Flores
Presidenta de NV Nivel Humano A.C.



"Los recursos PROFEXCE son de carácter público y queda prohibido su uso con fines partidistas o de promoción personal"



NV Nivel Humano A.C.

Extiende el presente

RECONOCIMIENTO

a: **Edgar Omar Nava Castro**

Por su participación en el curso:

**“HERRAMIENTAS PARA LA DETECCIÓN, PREVENCIÓN
Y ATENCIÓN DE LA VIOLENCIA DE GÉNERO”**

Realizado en diciembre 2020, con una duración de 20 horas

Dra. Rosa María Oviedo Flores
Presidenta de NV Nivel Humano A.C.



“Los recursos PROFEXCE son de carácter público y queda prohibido su uso con fines partidistas o de promoción personal”

Escaneado con CamScanner



NV Nivel Humano A.C.

Extiende el presente

RECONOCIMIENTO

a: **Edgar Yair Lorenzana Anaya**

Por su participación en el curso:

**“HERRAMIENTAS PARA LA DETECCIÓN, PREVENCIÓN
Y ATENCIÓN DE LA VIOLENCIA DE GÉNERO”**

Realizado en diciembre 2020, con una duración de 20 horas

Dra. Rosa María Oviedo Flores
Presidenta de NV Nivel Humano A.C.



“Los recursos PROFEXCE son de carácter público y queda prohibido su uso con fines partidistas o de promoción personal”