

Ocoyoacac, México, a 05 de julio de 2022  
Oficio No. 210C3101A000000/652/2022

**DRA. CARMEN E. RODRÍGUEZ ARMENTA**  
**DIRECTORA GENERAL DE EDUCACIÓN SUPERIOR**  
**UNIVERSITARIA E INTERCULTURAL**  
**P R E S E N T E**

En cumplimiento a lo establecido en el artículo 36 del Presupuesto de Egresos de la Federación (PEF) para el ejercicio fiscal 2022, me permito remitir a usted el segundo informe trimestral 2022 de la Universidad Estatal del Valle de Toluca, como a continuación se detalla:

- Fracciones I, II y III. (Anexo 1)
- Fracción IV. Estados de Situación Financiera, analítico, así como el de origen y aplicación de recursos públicos federales definitivos de los meses de abril, mayo y junio. (Anexo 2)
- Fracción V. Informe de Auditoría a la Matrícula. (Anexo 3)

Lo anterior con la finalidad de que esta Institución atienda lo establecido en la Ley de Fiscalización y Rendición de Cuentas de la Federación.

Sin más por el momento, aprovecho la ocasión de enviarle un saludo

ATENTAMENTE

  
**M.R.S. OMAR RUIZ CASTILLO**  
**ENCARGADO DE LA OFICINA DE RECTORÍA**

Designado mediante oficio 210C3101A000000/426/2022 de fecha 06 de junio de 2022.

c.c.p.

DR. LUCIANO CONCHEIRO BÓRQUEZ. - SUBSECRETARIO DE EDUCACIÓN SUPERIOR.  
MTRA. LAURA JESSICA CORTÁZAR MORÁN. - TITULAR DEL ÓRGANO INTERNO DE CONTROL DE LA SECRETARÍA DE EDUCACIÓN PÚBLICA.  
C.P. OSCAR ORTEGA CORTÉS. - DIRECTOR DE SUBSIDIO A UNIVERSIDADES  
L.C. LUIS ANTONIO HERNÁNDEZ NAVA. - ÓRGANO INTERNO DE CONTRAL  
MTRO. JOSÉ MIGUEL GONZÁLEZ ACEVEDO. - DIRECTOR ADMINISTRATIVO.  
Archivo.

**SECRETARÍA DE EDUCACIÓN**  
**SUBSECRETARÍA GENERAL DE EDUCACIÓN**  
**SUBSECRETARÍA DE EDUCACIÓN SUPERIOR Y NORMAL**  
**DIRECCIÓN GENERAL DE EDUCACIÓN SUPERIOR**  
**UNIVERSIDAD ESTADAL DEL VALLE DE TOLUCA**

DESTINO DE LOS RECURSOS FEDERALES QUE RECIBEN UNIVERSIDADES E INSTITUCIONES DE EDUCACIÓN MEDIA SUPERIOR Y SUPERIOR.

En términos del artículo 36, fracción I del Decreto de Presupuesto de Egresos de la Federación para el Ejercicio Fiscal 2022.

Programas y cumplimiento de metas:

La información presentada es acumulada al periodo que se reporta.

Enero - Diciembre 2022.

Fracción I

Nombre de la Universidad	Programas PEF/2022	PRIMER TRIMESTRE DEL 2022			SEGUNDO TRIMESTRE DEL 2022			TERCER TRIMESTRE 2022			CUARTO TRIMESTRE DEL 2022		
		LOS PROGRAMAS A LOS QUE SE DESTINEN LOS RECURSOS FEDERALES (MILES DE PESOS)			LOS PROGRAMAS A LOS QUE SE DESTINEN LOS RECURSOS FEDERALES (MILES DE PESOS)			LOS PROGRAMAS A LOS QUE SE DESTINEN LOS RECURSOS FEDERALES (MILES DE PESOS)			LOS PROGRAMAS A LOS QUE SE DESTINEN LOS RECURSOS FEDERALES (MILES DE PESOS)		
		Enero	Febrero	Marzo	Abril	Mayo	Junio	Julio	Agosto	Septiembre	Octubre	Noviembre	Diciembre
U	SUBSIDIOS FEDERALES PARA ORGANISMOS DESCENTRALIZADOS ESTATALES U006	0.00	0.00	4,597.00	7,030.00	8,305.00	10,859.00	10,859.00	10,859.00	10,859.00	10,859.00	10,859.00	
R/M		0.00	0.00	4,597.00	2,443.00	1,275.00	2,554.00	0.00	0.00	0.00	0.00	0.00	
E	PROGRAMA PARA EL DESARROLLO PROFESIONAL DOCENTE (PRODEP) SZ47	0.00	0.00	0.00	0.00	0.00	0.00	0.00	0.00	0.00	0.00	0.00	
R/M		0.00	0.00	0.00	0.00	0.00	0.00	0.00	0.00	0.00	0.00	0.00	
A	EXTRAORDINARIO U006	0.00	0.00	0.00	0.00	0.00	0.00	0.00	0.00	0.00	0.00	0.00	
R/M		0.00	0.00	0.00	0.00	0.00	0.00	0.00	0.00	0.00	0.00	0.00	
A	AAA	0.00	0.00	0.00	0.00	0.00	0.00	0.00	0.00	0.00	0.00	0.00	
R/M		0.00	0.00	0.00	0.00	0.00	0.00	0.00	0.00	0.00	0.00	0.00	
A	BBB	0.00	0.00	0.00	0.00	0.00	0.00	0.00	0.00	0.00	0.00	0.00	
R/M		0.00	0.00	0.00	0.00	0.00	0.00	0.00	0.00	0.00	0.00	0.00	
A	CCC	0.00	0.00	0.00	0.00	0.00	0.00	0.00	0.00	0.00	0.00	0.00	
R/M		0.00	0.00	0.00	0.00	0.00	0.00	0.00	0.00	0.00	0.00	0.00	
A		0.00	0.00	0.00	0.00	0.00	0.00	0.00	0.00	0.00	0.00	0.00	
R/M		0.00	0.00	0.00	0.00	0.00	0.00	0.00	0.00	0.00	0.00	0.00	
SUMA DEL MES		0.00	0.00	4,597.00	2,443.00	1,275.00	2,554.00	0.00	0.00	0.00	0.00	0.00	
SUNAS ACUMULADAS		0.00	0.00	4,597.00	7,030.00	8,305.00	10,859.00	10,859.00	10,859.00	10,859.00	10,859.00	10,859.00	
ACUMULADO DEL TRIMESTRE				4,597.00		6,272.00						0.00	

  
 MIGUEL MIGUEL GONZALEZ ARVEVEDO  
 DIRECTOR ADMINISTRATIVO

  
 BELEN HERNANDEZ CASTILLO  
 JEFA DE LA UNIDAD DE PROGRAMACIÓN, PROGRAMACIÓN Y EVALUACIÓN

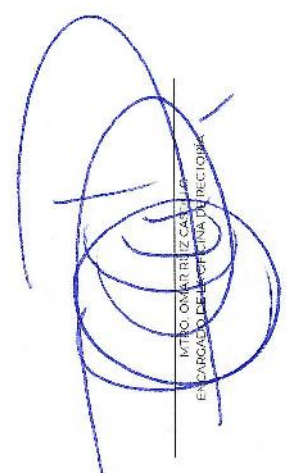
  
 OMAR RUIZ CASTAÑO  
 ENCARGADO DE LA UNIDAD DE RECIBIMIENTOS

RECURSOS FEDERALES QUE SE RECIBIERON EN LOS SUBSIDIOS EXTRAORDINARIOS, DESDE SU PROMULGADO AL ARTÍCULO 36 DEL PRESUPUESTO DE EGRESOS DE LA FEDERACIÓN PARA 2022. DEBERÁ PRESENTARSE EN LAS FIRMACIONES DEL I y II DEL CUADRO DE COMPROBACIÓN INTERNO DE LA INSTITUCIÓN PARA EL DEBONORABLE DE VALIDACIÓN, INFORMACIÓN PRESENTACIÓN AL C. RETORNO DE LOS RECURSOS MENSURALES EN EL PRESENTE EJERCICIO.

A "Acumulado"  
 R/M = Recursos Federales Mensurales (Subsidios Ordinarios y Extraordinarios 2022)

Fracción II

SEGUNDO TRIMESTRE 2022

Universidad / Institución	Categoría	Tipo de personal	Costo unitario bruto (pesos)			Número de plazas			Responsabilidad laboral	Ubicación	Costo total de la plantilla (pesos)		
			Abril	Mayo	Junio	Abril	Mayo	Junio			Abril	Mayo	Junio

**Estructura de la Plantilla (Desagregada)**

U. Estatal del Valle de Toluca

**NO APLICA**

DESTINO DE LOS RECURSOS FEDERALES QUE RECIBEN UNIVERSIDADES E INSTITUCIONES DE EDUCACIÓN MEDIA SUPERIOR Y SUPERIOR

En términos del artículo 36, fracción III, del Decreto de Presupuesto de Egresos de la Federación para el Ejercicio Fiscal 2022

Desglose del gasto corriente de operación

La información presentada es acumulada al período que se reporta

Del 01 de abril al 30 de junio de 2022

Fracción III

SEGUNDO TRIMESTRE 2022

Universidad / Institución	Programa	Materiales y Suministros						Servicios Generales						Otros						ACUMULADO A JUNIO 2022					
		Abril		Mayo		Junio		Abril		Mayo		Junio		Abril		Mayo		Junio		Enero-Abril		Enero-Mayo		Enero-Junio	
U n i v e r s i d a d e s	SUBSIDIOS FEDERALES PARA ORGANISMOS DESCENTRALIZADOS ESTATALES U006	473.61	1,738.55	2,509.57	0.00	0.00	0.00	949.41	1,908.27	589.23	0.00	0.00	0.00	0.00	0.00	0.00	0.00	0.00	0.00	3,040.71	6,587.53	9,792.17	0.00	0.00	0.00
	PROGRAMA PARA EL DESARROLLO PROFESIONAL DOCENTE (PRODEP) S247	0.00	0.00	0.00	0.00	0.00	0.00	0.00	0.00	0.00	0.00	0.00	0.00	0.00	0.00	0.00	0.00	0.00	0.00	0.00	0.00	0.00	0.00	0.00	0.00
	EXTRAORDINARIO U006	0.00	0.00	0.00	0.00	0.00	0.00	0.00	0.00	0.00	0.00	0.00	0.00	0.00	0.00	0.00	0.00	0.00	0.00	0.00	0.00	0.00	0.00	0.00	0.00
	AAA	0.00	0.00	0.00	0.00	0.00	0.00	0.00	0.00	0.00	0.00	0.00	0.00	0.00	0.00	0.00	0.00	0.00	0.00	0.00	0.00	0.00	0.00	0.00	0.00
	BBB	0.00	0.00	0.00	0.00	0.00	0.00	0.00	0.00	0.00	0.00	0.00	0.00	0.00	0.00	0.00	0.00	0.00	0.00	0.00	0.00	0.00	0.00	0.00	0.00
	CCC	0.00	0.00	0.00	0.00	0.00	0.00	0.00	0.00	0.00	0.00	0.00	0.00	0.00	0.00	0.00	0.00	0.00	0.00	0.00	0.00	0.00	0.00	0.00	0.00
	Suma del mes	473.61	1,738.55	2,609.57	0.00	0.00	0.00	949.41	1,908.27	589.23	0.00	0.00	0.00	0.00	0.00	0.00	0.00	0.00	0.00	3,040.71	6,587.53	9,792.17	0.00	0.00	0.00
	Sumas acumuladas	473.61	2,212.16	4,821.74	0.00	0.00	0.00	5,771.15	7,579.42	8,168.65	8,168.65	8,168.65	8,168.65	8,168.65	8,168.65	8,168.65	1,423.03	4,969.85	8,174.49	1,423.03	4,969.85	8,174.49	0.00	0.00	0.00
	ACUMULADO DEL TRIMESTRE			4,821.74				3,346.91			5.84											8,174.49			

MITRO, JOSE MIGUEL GONZALEZ ACEVEDO  
DIRECTOR ADMINISTRATIVO

MITRO, OMALBERTO CASTILLO  
ENCARGADO DE LA OFICINA DE RECEPCION

JEFA DE LA UNIDAD DE INFORMACION, PLANEACION, PROGRAMACION Y EVALUACION

3,346.91

5.84

8,174.49

Cálculo de porcentajes											
8,174.49											0%
41%											5.84
3,346.91											Otras
Servicios Generales											
Materiales y Suministros											
Abri	Mayo	Junio	Abri	Mayo	Junio	Abri	Mayo	Junio	Abri	Mayo	Junio
473.61	1,738.55	2,609.57	949.41	1,808.27	589.23	0.00	0.00	0.00	0.00	0.00	5.84
10%	36%	54%	28%	54%	18%	0%	0%	0%	0%	0%	100%

APARTADO ÚNICO DEL ANEXO DE EJECUCIÓN QUE FORMA PARTE INTEGRANTE DEL CONVENIO DE APOYO FINANCIERO 2022

	MONTOS TOTAL ANUAL DEL SUBSIDIO ORDINARIO, VDF			FRACCIÓN
	%			
SUELDOS DE PLANTILLA		0.00%	II	
GASTOS	8,174.49	100.00%	III	
TOTAL	8,174.49	100.00%	I	

	TRIMESTRE		SUMA TOTAL
	PRIMERO	SEGUNDO	
PLANTILLA	0.00	0.00	0.00
GASTOS	4,587.00	6,272.00	10,859.00
	4,587.00	6,272.00	10,859.00

COMPROBACION TRIMESTRAL

FRACCIONES	I	II	III
	6,272.00		
		8,174.49	
			-1,902.49



**UNEVT**

## U. Estatal del Valle de Toluca

Del 01 de abril al 30 de junio de 2022  
(Miles de pesos)

### ESTADO DE ACTIVIDADES

INGRESOS	JUNIO		ACUMULADO	
			ENE. A JUN. 2022	
RECURSOS FEDERALES	6,272.00	100.00%	10,859.00	100.00%
<b>TOTAL DE INGRESOS FEDERALES</b>	<b>6,272.00</b>	<b>100.00%</b>	<b>10,859.00</b>	<b>100.00%</b>
<b>EGRESOS</b>				
PLANTILLA	0.00	0.00%	0.00	0.00%
MATERIALES SUMINISTROS	4,821.74	58.99%	4,861.83	0.00%
GASTOS GENERALES	3,346.91	40.94%	4,918.73	0.00%
OTROS	5.84	0.07%	11.60	0.00%
<b>TOTAL DE EGRESOS FEDERALES</b>	<b>8,174.49</b>	<b>100.00%</b>	<b>9,792.17</b>	<b>0.00%</b>
<b>UTILIDAD O PÉRDIDA</b>	<b>-1,902.49</b>	<b>-30.33%</b>	<b>1,066.83</b>	<b>9.82%</b>

  
MTRO. JOSÉ MIGUEL GONZÁLEZ ACEVEDO  
DIRECTOR ADMINISTRATIVO

  
MTRO. OMAR RUIZ CASTILLO  
ENCARGADO DE LA OFICINA DE RECTORÍA

#### NOTA:

La información presentada en este formato, no exime la entrega de la Fracción IV, "Los estados de situación financiera, analítico, así como el de origen y aplicación de recursos públicos federales", mismos que deberán anexar en la entrega trimestral.

**DESTINO DE LOS RECURSOS FEDERALES QUE RECIBEN UNIVERSIDADES E INSTITUCIONES DE EDUCACIÓN MEDIA SUPERIOR Y SUPERIOR**

En términos del artículo 36, fracción V, del Decreto de Presupuesto de Egresos de la Federación para el Ejercicio Fiscal 2022

Información desagregada sobre matrícula

La información presentada es acumulada al periodo que se reporta

Del 01 de abril al 30 de junio 2022

Universidad / Institución  
U. Estatal del Valle de Toluca

Nivel Educativo	CONSOLIDADO			Total
	Primer Ingreso	Reingreso	Número de Alumnos	
Medio Superior				0
Técnico Superior Universitario				0
Licenciatura	0	1,469		1,469
Especialidad				0
Maestría	0	21		21
Doctorado				0
Otros				0
:				0
:				0
:				0
:				0
TOTAL	0	1,490		1,490

Nivel Educativo	Escuela/Facultad/Centro	Municipio	Programa/Carrera	Número de Alumnos	
				Primer Ingreso	Reingreso
Licenciatura	UNEVT OCOYOACAC	OCOYOACAC	ACUPUNTURA HUMANA REHABILITATORIA	0	416
Licenciatura	UNEVT OCOYOACAC	OCOYOACAC	GERONTOLOGIA	0	264
Licenciatura	UNEVT OCOYOACAC	OCOYOACAC	QUIROPRÁCTICA	0	592
Maestría	UNEVT OCOYOACAC	OCOYOACAC	MAESTRIA EN EMPRENDIMIENTO DE ENTIDADES EN SALUD	0	21
Licenciatura	UNEVT AMANALCO	AMANALCO	ACUPUNTURA HUMANA REHABILITATORIA	0	48
Licenciatura	UNEVT AMANALCO	AMANALCO	GERONTOLOGIA	0	49
Licenciatura	UNEVT AMANALCO	AMANALCO	QUIROPRÁCTICA	0	100
<b>TOTAL</b>				<b>0</b>	<b>1,490</b>

Mtra. Nataly Ramírez Domínguez  
Encargada del Departamento de  
Servicios Escolares



Nota: La fracción V del artículo 36 en este formato es independiente del artículo 34 PEF sobre matrícula Auditada que deberá ser entregado a la instancia correspondiente (El formato está preparado para agregar las filas que sean necesarias)



ESTADO DE SITUACIÓN FINANCIERA

UNIVERSIDAD ESTADAL DEL VALLE DE TOLUCA

AL 30 DE ABRIL DE 2022

CTA	NOMBRE DE LA CUENTA	MES ANTERIOR	MES ACTUAL	VARIACION	CTA	NOMBRE DE LA CUENTA	MES ANTERIOR	MES ACTUAL	VARIACION
1000	ACTIVO				2000	PASIVO			
1100	ACTIVO CIRCULANTE				2100	PASIVO CIRCULANTE			
1111	Efectivo	500.00	0.00	-500.00	2111	Servicios Personales por Pagar a Corto Plazo	0.00	0.00	0.00
1112	Bancos/Tesorería	798,121.78	1,687,448.53	889,326.75	2112	Proveedores por Pagar a Corto Plazo	125,185.80	277,581.96	152,396.16
1113	Bancos/Dependencias y Otros	0.00	0.00	0.00	2113	Contratistas por Obras Públicas por Pagar a Corto Plazo	13,021.36	13,021.36	0.00
1114	Inversiones Temporales (Hasta 3 meses)	0.00	0.00	0.00	2114	Participaciones y Aportaciones por Pagar a Corto Plazo	0.00	0.00	0.00
1115	Fondos con Afectación Específica	0.00	0.00	0.00	2115	Transferencias Otorgadas por Pagar a Corto Plazo	0.00	0.00	0.00
1116	Depósitos de Fondos de Terceros en Garantía y/o Administración	0.00	0.00	0.00	2116	Intereses, Comisiones y Otros Gastos de la Deuda Pública por Retenciones y Contribuciones por Pagar a Corto Plazo	0.00	0.00	0.00
1119	Otros Efectivos y Equivalentes	0.00	0.00	0.00	2117	Devoluciones de la Ley de Ingresos por Pagar a Corto Plazo	321,608.17	499,580.62	177,972.45
1121	Inversiones Financieras de Corto Plazo	3,666,711.79	3,953,805.73	287,093.94	2118	Otras Cuentas por Pagar a Corto Plazo	0.00	0.00	0.00
1122	Cuentas por Cobrar a Corto Plazo	0.00	0.00	0.00	2119	Documentos Comerciales por Pagar a Corto Plazo	882,023.68	1,435,084.36	553,060.68
1123	Deudores Diversos por Cobrar a Corto Plazo	150,567.21	136,611.00	-13,956.21	2121	Documentos con Contratistas por Obras Públicas por Pagar a Corto Plazo	0.00	0.00	0.00
1124	Ingresos por Recuperar a Corto Plazo	0.00	0.00	0.00	2122	Otros Documentos por pagar a Corto Plazo	0.00	0.00	0.00
1125	Deudores por Anticipos de la Tesorería a Corto Plazo	0.00	0.00	0.00	2129	Porción a Corto Plazo de la Deuda Pública Interna	0.00	0.00	0.00
1126	Préstamos Otorgados a Corto Plazo	0.00	0.00	0.00	2131	Porción a Corto Plazo de la Deuda Pública Externa	0.00	0.00	0.00
1129	Otros Derechos a Recibir Efectivo o Equivalentes a Corto Plazo	0.00	0.00	0.00	2132	Arrendamiento Financiero	0.00	0.00	0.00
1131	Anticipo a Proveedores por Adquisición de Bienes y Prestación	0.00	0.00	0.00	2133	Títulos y Valores de la Deuda Pública Interna a Corto Plazo	0.00	0.00	0.00
1132	Anticipo a Proveedores por Adquisición de Bienes Inmuebles y	0.00	0.00	0.00	2141	Títulos y Valores de la Deuda Pública Externa a Corto Plazo	0.00	0.00	0.00
1133	Anticipo a Proveedores por Adquisición de Bienes Intangibles a	0.00	0.00	0.00	2142	Ingresos Cobrados por Adelantado a Corto Plazo	0.00	0.00	0.00
1134	Anticipo a Contratistas por Obras Públicas a Corto Plazo	0.00	0.00	0.00	2151	Intereses Cobrados por Adelantado a Corto Plazo	0.00	0.00	0.00
1139	Otros Derechos a Recibir Bienes o Servicios a Corto Plazo	0.00	0.00	0.00	2152	Otros Pasivos Diferidos a Corto Plazo	0.00	0.00	0.00
1141	Inventario de Mercancías para Venta	0.00	0.00	0.00	2159	Fondos en Garantía a Corto Plazo	0.00	0.00	0.00
1142	Inventario de Mercancías Terminadas	0.00	0.00	0.00	2161				





GOBIERNO DEL ESTADO DE MÉXICO  
SECRETARÍA DE FINANZAS  
SUBSECRETARÍA DE PLANEACIÓN Y PRESUPUESTO  
CONTADURÍA GENERAL GUBERNAMENTAL



UNIVERSIDAD ESTADAL DEL VALLE DE TOLUCA

ESTADO DE SITUACIÓN FINANCIERA

AL 30 DE ABRIL DE 2022

CTA	NOMBRE DE LA CUENTA	MES ANTERIOR	MES ACTUAL	VARIACION	CTA	NOMBRE DE LA CUENTA	MES ANTERIOR	MES ACTUAL	VARIACION
1143	Inventario de Mercancías en Proceso de Elaboración	0.00	0.00	0.00	2162	Fondos en Administración a Corto Plazo	0.00	0.00	0.00
1144	Inventario de Materias Primas, Materiales y Suministros para Pro	0.00	0.00	0.00	2163	Fondos Contingentes a Corto Plazo	0.00	0.00	0.00
1145	Bienes en Tránsito	0.00	0.00	0.00	2164	Fondos de Fideicomisos, Mandatos y Contratos Análogos a Corto Plazo	0.00	0.00	0.00
1151	Almacén de Materiales y Suministros de Consumo	0.00	0.00	0.00	2165	Otros Fondos de Terceros en Garantía y/o Administración a Corto Plazo	0.00	0.00	0.00
1161	Estimaciones para Cuentas Incobrables por Derechos a Recibir Efe	0.00	0.00	0.00	2166	Valores y Bienes en Garantía a Corto Plazo	0.00	0.00	0.00
1162	Estimación por Deterioro de Inventarios	0.00	0.00	0.00	2171	Provisión para Demandas y Juicios a Corto Plazo	0.00	0.00	0.00
1191	Valores en Garantía	0.00	0.00	0.00	2172	Provisión para Contingencias a Corto Plazo	0.00	0.00	0.00
1192	Bienes en Garantía (excluye depósitos de fondos)	0.00	0.00	0.00	2179	Otras Provisiones a Corto Plazo	0.00	0.00	0.00
1193	Bienes Derivados de Embargos, Decomisos, Aseguramientos y	0.00	0.00	0.00	2191	Ingresos por Clasificar	0.00	0.00	0.00
	<b>TOTAL ACTIVO CIRCULANTE</b>	<b>4,615,900.78</b>	<b>5,777,865.26</b>	<b>1,161,964.48</b>	2192	Recaudación por Participar	0.00	0.00	0.00
1200	ACTIVO NO CIRCULANTE				2199	Otros Pasivos Circulantes	0.00	0.00	0.00
1211	Inversiones a Largo Plazo	0.00	0.00	0.00		<b>TOTAL PASIVO CIRCULANTE</b>	<b>1,341,839.01</b>	<b>2,225,268.30</b>	<b>883,429.29</b>
1212	Títulos y Valores a Largo Plazo	0.00	0.00	0.00	2200	PASIVO NO CIRCULANTE			
1213	Fideicomisos, Mandatos y Contratos Análogos	0.00	0.00	0.00	2211	Proveedores por Pagar a Largo Plazo	0.00	0.00	0.00
1214	Participaciones y Aportaciones de Capital	0.00	0.00	0.00	2212	Contratistas por Obras Públicas por Pagar a Largo Plazo	0.00	0.00	0.00
1221	Documentos por Cobrar a Largo Plazo	0.00	0.00	0.00	2221	Documentos Comerciales por pagar a Largo Plazo	0.00	0.00	0.00
1222	Deudores Diversos a Largo Plazo	0.00	0.00	0.00	2222	Documentos con Contratistas por Obras Públicas por Pagar a Largo Plazo	0.00	0.00	0.00
1223	Ingresos por recuperar a Largo Plazo	0.00	0.00	0.00	2229	Otros Documentos por Pagar a Largo Plazo	0.00	0.00	0.00
1224	Préstamos Otorgados a Largo Plazo	0.00	0.00	0.00	2231	Títulos y Valores de la Deuda Pública Interna a Largo Plazo	0.00	0.00	0.00
1229	Otros Derechos a Recibir Efectivo o Equivalentes a Largo Plazo	0.00	0.00	0.00	2232	Títulos y Valores de la Deuda Pública Externa a Largo Plazo	0.00	0.00	0.00
1231	Terrenos	398,373.27	398,373.27	0.00	2233	Préstamos de la Deuda Pública Interna por Pagar a Largo Plazo	0.00	0.00	0.00
1232	Viviendas	0.00	0.00	0.00	2234	Préstamos de la Deuda Pública Externa por Pagar a Largo Plazo	0.00	0.00	0.00
1233	Edificios no Habitacionales	140,550,136.36	148,929,935.99	8,379,799.63	2235	Arrendamiento Financiero por Pagar a Largo Plazo	0.00	0.00	0.00



UNEVF



## ESTADO DE SITUACIÓN FINANCIERA

UNIVERSIDAD ESTATAL DEL VALLE DE TOLUCA		AL 30 DE ABRIL DE 2022							
CTA	NOMBRE DE LA CUENTA	MES ANTERIOR	MES ACTUAL	VARIACION	CTA	NOMBRE DE LA CUENTA	MES ANTERIOR	MES ACTUAL	VARIACION
1234	Infraestructura	0.00	0.00	0.00	2241	Créditos Diferidos a Largo Plazo	0.00	0.00	0.00
1235	Construcciones en Proceso en Bienes de Dominio PÉblico	0.00	0.00	0.00	2242	Intereses Cobrados por Adelantados a Largo Plazo	0.00	0.00	0.00
1236	Construcciones en Proceso en Bienes Propios	27,444,960.36	19,065,160.73	-8,379,799.63	2249	Otros Pasivos Diferidos a Largo Plazo	0.00	0.00	0.00
1239	Otros Bienes Inmuebles	0.00	0.00	0.00	2251	Fondos en Garantía a Largo Plazo	0.00	0.00	0.00
1241	Mobiliario y Equipo de Administración	24,683,906.21	24,683,906.21	0.00	2252	Fondos en Administración a Largo Plazo	0.00	0.00	0.00
1242	Mobiliario y Equipo Educativo y Recreativo	1,544,765.50	1,544,765.50	0.00	2253	Fondos Contingentes a Largo Plazo	0.00	0.00	0.00
1243	Equipo e Instrumental Médico y de Laboratorio	21,141,761.16	21,141,761.16	0.00	2254	Fondos de Fideicomisos, Mandatos y Contratos Análogos a Largo Plazo	0.00	0.00	0.00
1244	Vehículos y Equipo de Transporte	3,355,217.98	3,355,217.98	0.00	2255	Otros Fondos de Terceros en Garantía y/o Administración a Largo Plazo	0.00	0.00	0.00
1245	Equipo de Defensa y Seguridad	0.00	0.00	0.00	2256	Valores y Bienes en Garantía a Largo Plazo	0.00	0.00	0.00
1246	Máquina, Otros Equipos y Herramientas	3,489,766.46	3,489,766.46	0.00	2261	Provisión para Demandas y Juicios a Largo Plazo	0.00	0.00	0.00
1247	Colecciones, Obras de Arte y Objetos Valiosos	0.00	0.00	0.00	2262	Provisión por Pensiones a Largo Plazo	0.00	0.00	0.00
1248	Activos Biológicos	0.00	0.00	0.00	2263	Provisión para Contingencias a Largo Plazo	0.00	0.00	0.00
1249	Otros Bienes Muebles	140,460.23	140,460.23	0.00	2269	Otras Provisiones a Largo Plazo	0.00	0.00	0.00
1251	Software	0.00	0.00	0.00	<b>TOTAL PASIVO NO CIRCULANTE</b>		<b>0.00</b>	<b>0.00</b>	<b>0.00</b>
1252	Patentes, Marcas y Derechos	0.00	0.00	0.00	<b>TOTAL PASIVO</b>		<b>1,341,839.01</b>	<b>2,225,268.30</b>	<b>883,429.29</b>
1253	Concesiones y Franquicias	0.00	0.00	0.00	<b>HACIENDA PÚBLICA/ PATRIMONIO</b>				
1254	Licencias	0.00	0.00	0.00	3000	Hacienda Pública/Patrimonio Contribuido			
1259	Otros Activos Intangibles	0.00	0.00	0.00	3100	Contribuido			
1261	Depreciación Acumulada de Bienes Inmuebles	-17,551,943.14	-17,763,316.09	-211,372.95	3111	Aportaciones	6,187,443.03	6,187,443.03	0.00
1262	Depreciación Acumulada de Infraestructura	0.00	0.00	0.00	3121	Donaciones de Capital	0.00	0.00	0.00
1263	Depreciación Acumulada de Bienes Muebles	-32,477,255.62	-32,946,905.50	-469,649.88	3131	Actualización de la Hacienda Pública/Patrimonio	0.00	0.00	0.00
1264	Detenido Acumulado de Activos Biológicos	0.00	0.00	0.00	3200	Hacienda Pública/Patrimonio Generado			
1265	Amortización Acumulada de Activos Intangibles	0.00	0.00	0.00	3211	Resultados del Ejercicio (Ahorro/Desahorro)	4,393,463.79	3,990,976.15	-402,487.64
					3221	Resultados de Ejercicios Anteriores	165,413,303.72	165,413,303.72	0.00



ESTADO DE SITUACIÓN FINANCIERA

UNIVERSIDAD ESTATAL DEL VALLE DE TOLUCA		AL 30 DE ABRIL DE 2022							
CTA	NOMBRE DE LA CUENTA	MES ANTERIOR	MES ACTUAL	VARIACION	CTA	NOMBRE DE LA CUENTA	MES ANTERIOR	MES ACTUAL	VARIACION
1271	Estudios, Formulación y Evaluación de Proyectos	0.00	0.00	0.00	3231	Revalúo de Bienes Inmuebles	0.00	0.00	0.00
1272	Derechos Sobre Bienes en Régimen de Arrendamiento Financiero	0.00	0.00	0.00	3232	Revalúo de Bienes Muebles	0.00	0.00	0.00
1273	Gastos Pagados por Adelantado a Largo Plazo	0.00	0.00	0.00	3233	Revalúo de Bienes Intangibles	0.00	0.00	0.00
1274	Anticipos a Largo Plazo	0.00	0.00	0.00	3239	Otros Revalúos	0.00	0.00	0.00
1275	Beneficios al Retiro de Empleados Pagados por Adelantado	0.00	0.00	0.00	3241	Reservas de Patrimonio	0.00	0.00	0.00
1279	Otros Activos Diferidos	0.00	0.00	0.00	3242	Reservas Territoriales	0.00	0.00	0.00
1281	Estimaciones por Provisión de Cuentas Incobrables de	0.00	0.00	0.00	3243	Reservas por Contingencias	0.00	0.00	0.00
1282	Estimaciones por Provisión de Cuentas Incobrables de Deudores	0.00	0.00	0.00	3251	Cambios en Políticas Contables	0.00	0.00	0.00
1283	Estimaciones por Provisión de Cuentas Incobrables de Ingresos	0.00	0.00	0.00	3252	Cambios por Errores Contables	0.00	0.00	0.00
1284	Estimaciones por Provisión de Cuentas Incobrables de Préstamos	0.00	0.00	0.00	3300	Exceso o Insuficiencia en la Actualización de la Hacienda Pública	0.00	0.00	0.00
1289	Estimaciones por Provisión de Cuentas Incobrables a Largo Plazo	0.00	0.00	0.00	3311	Resultado por posición monetaria no monetarios	0.00	0.00	0.00
1291	Bienes en Concesión	0.00	0.00	0.00	3321	Resultado por tenencia de Activos no monetarios	0.00	0.00	0.00
1292	Bienes en Arrendamiento Financiero	0.00	0.00	0.00		TOTAL PATRIMONIO	175,994,210.54	175,591,722.90	-402,487.64
1293	Bienes en Comodato	0.00	0.00	0.00		TOTAL HACIENDA PÚBLICA / PATRIMONIO	175,994,210.54	175,591,722.90	-402,487.64
	<b>TOTAL ACTIVO NO CIRCULANTE</b>	<b>172,720,148.77</b>	<b>172,039,125.94</b>	<b>-681,022.83</b>		<b>TOTAL PASIVO Y PATRIMONIO</b>	<b>177,336,049.55</b>	<b>177,816,991.20</b>	<b>480,941.65</b>
	<b>TOTAL ACTIVOS</b>	<b>177,336,049.55</b>	<b>177,816,991.20</b>	<b>480,941.65</b>					
<b>CTA</b>	<b>NOMBRE DE LA CUENTA</b>	<b>MES ANTERIOR</b>	<b>MES ACTUAL</b>	<b>VARIACION</b>					
<b>Cuentas de Orden</b>									
7610	Bienes en Concesionados o en Comodato	0.00	0.00	0.00					
7611	Bienes Bajo Contrato en Concesión	0.00	0.00	0.00					
7612	Contrato de Concesión por Bienes	0.00	0.00	0.00					
7613	Bienes Bajo Contrato en Comodato	0.00	0.00	0.00					
7614	Contrato de Comodato por Bienes	0.00	0.00	0.00					
7701	Avales Otorgados	0.00	0.00	0.00					
7702	Obligaciones Contingentes	0.00	0.00	0.00					



UNEVI

GOBIERNO DEL ESTADO DE MÉXICO  
SECRETARÍA DE FINANZAS  
SUBSECRETARÍA DE PLANEACIÓN Y PRESUPUESTO  
CONTADURÍA GENERAL GUBERNAMENTAL

ESTADO DE SITUACIÓN FINANCIERA

UNIVERSIDAD ESTATAL DEL VALLE DE TOLUCA

AL 30 DE ABRIL DE 2022

CTA	NOMBRE DE LA CUENTA	MES ANTERIOR	MES ACTUAL
7703	Fondos en Desincorporación ( En Efectivo)	0.00	0.00
7704	Desincorporación de Fondos (En Efectivo)	0.00	0.00
7705	Almacén	10,584,883.67	10,868,444.03
7706	Artículos Disponibles por el Almacén	2,035,424.63	2,028,984.23
7707	Artículos Distribuidos por El Almacén	8,549,459.04	8,839,459.80
7708	Organismos Auxiliares Cuenta de Control	0.00	0.00
7709	Cuenta de Control de Organismos Auxiliares	0.00	0.00
7710	Activo en Arrendamiento Financiero	0.00	0.00
7711	Arrendamiento Financiero de Activos	0.00	0.00
7712	Aportaciones de Comunidades para Electrificación	0.00	0.00
7713	Aportaciones para Electrificación Cobradas	0.00	0.00
7714	Aportaciones para Electrificación por Cobrar	0.00	0.00
7715	Fondos de Desincorporación ( En Especie )	0.00	0.00
7716	Desincorporación de Fondos ( En Especie )	0.00	0.00
7717	Fideicomiso para Capacitación, Investigación y Educación Médica	0.00	0.00
7718	Capacitación, Investigación y Educación Médica Continua del Programa Nacional de Recursos Federales	0.00	0.00
7719	Programa Nacional de Recursos Federales	0.00	0.00
7720	Recursos Federales Programables	0.00	0.00
7721	Donaciones de Bienes Recibidos Pendientes de Regularizar	0.00	0.00
7722	Regularización de Donación de Bienes Recibidos	0.00	0.00
7723	Derechos Actuales de Servidores Públicos	0.00	0.00
7724	Reservas Actuales	0.00	0.00
7725	Rezagos por Cobro de Agua	0.00	0.00
7726	Responsabilidad por Cobros de Anual	0.00	0.00
7727	Fondo de Prioridades Estatales y Municipales	0.00	0.00
7728	Recursos Aplicados del Fondo de Prioridades	0.00	0.00
7729	Bienes Muebles e Inmuebles en Comodato	0.00	0.00



GOBIERNO DEL ESTADO DE MÉXICO  
SECRETARÍA DE FINANZAS  
SUBSECRETARÍA DE PLANEACIÓN Y PRESUPUESTO  
CONTADURÍA GENERAL GUBERNAMENTAL



UNIVERSIDAD ESTATAL DEL VALLE DE TOLUCA

ESTADO DE SITUACIÓN FINANCIERA

AL 30 DE ABRIL DE 2022

CTA	NOMBRE DE LA CUENTA	MES ANTERIOR	MES ACTUAL
7730	Comodato de Bienes Muebles e Inmuebles	0.00	0.00
7731	Fianzas Contratadas	0.00	0.00
7732	Contratación de Fianzas	0.00	0.00
7733	Programas Culturales Tripartita	0.00	0.00
7734	Tripartitas Programas Culturales	0.00	0.00
7735	Rezago por Cobro de Impuestos	0.00	0.00
7736	Responsabilidad por Cobro de Impuestos	0.00	0.00
7737	Multas Federales Pendientes de Cobro	0.00	0.00
7738	Cobros Pendientes por Multas Federales	0.00	0.00
7739	Fideicomiso de Aportaciones para Planta Tratadora	0.00	0.00
7740	Aportación para Planta Tratadora de Fideicomiso	0.00	0.00
7741	Reserva de Inversión del Sistema de Capitalización Individual	0.00	0.00
7742	Inversión de Reserva del Sistema de Capitalización Individual	0.00	0.00
7743	Inventario a Precio de Venta	0.00	0.00
7744	Precio de Inventario de Venta	0.00	0.00
7745	Deducciones a Precio de Venta	0.00	0.00
7746	Precio de Venta de las Participaciones	0.00	0.00
7747	Beneficios Otorgados a Derechohabientes	0.00	0.00
7748	Prestaciones Disfrutadas por los Derechohabientes	0.00	0.00
7749	Productivas Por Ejercer Cadenas	0.00	0.00
7750	Productivas Por Ejercer de Cadenas	0.00	0.00
7751	Medicamentos en Consignación	0.00	0.00
7752	Consignación de Medicamentos	0.00	0.00
7753	Insumos Médicos en Administración	0.00	0.00
7754	Administración de Insumos Médicos	0.00	0.00
7755	Acuerdos de Disposición	0.00	0.00
7756	Acuerdos de Disposición por Fideicomiso	0.00	0.00
7757	Radicación de los Acuerdos de Disposición	0.00	0.00
8110	LEY DE INGRESOS ESTIMADA	72,842,170.00	72,842,170.00

ESTADO DE SITUACIÓN FINANCIERA

UNIVERSIDAD ESTATAL DEL VALLE DE TOLUCA

AL 30 DE ABRIL DE 2022

CTA	NOMBRE DE LA CUENTA	MES ANTERIOR	MES ACTUAL
8120	LEY DE INGRESOS POR FISCALITAR MODIFICACIONES A LA LEY DE INGRESOS ESTIMADA (NO SE UTILIZA)	55,906,117.88	49,635,888.27
8130	LEY DE INGRESOS DEVENGADA	0.00	0.00
8140	LEY DE INGRESOS RECAUDADA	16,936,052.12	23,206,281.73
8200	PRESUPUESTO DE EGRESOS	0.00	0.00
8211	Gastos de Funcionamiento	0.00	0.00
8212	Transferencias asignaciones subsidios y otras ayudas	0.00	0.00
8213	Presupuesto de Egresos Aprobado de Participaciones y aportaciones	0.00	0.00
8214	Presupuesto de Egresos Aprobado de Intereses, comisiones y otros	0.00	0.00
8215	Presupuesto de Egresos Aprobado de Inversion Publica BIENES MUEBLES E	0.00	0.00
8216	INTANGIBLES	0.00	0.00
8217	Presupuesto de Egresos Aprobado de Inversiones Financieras y Otr	0.00	0.00
8221	Gastos de Funcionamiento	-10,494,632.60	-16,168,168.99
8222	Transferencias asignaciones subsidios y otras ayudas	-5,762.56	-5,762.56
8223	Presupuesto de Egresos por Ejercer de Participaciones y	0.00	0.00
8224	Presupuesto de Egresos por Ejercer de Intereses, comisiones y	0.00	0.00
8225	Presupuesto de Egresos por Ejercer de Inversion Publica BIENES MUEBLES E	0.00	0.00
8226	INTANGIBLES	0.00	0.00
8227	Presupuesto de Egresos por Ejercer de Inversiones Financieras	0.00	0.00
8231	Presupuesto de Egresos Aprobado de Gastos de Funcionamiento	0.00	0.00
8232	Presupuesto de Egresos Aprobado de Transferencias, Asistancia	0.00	0.00
8233	Presupuesto de Egresos Aprobado de Participaciones y aportaciones	0.00	0.00
8234	Presupuesto de Egresos Aprobado de Intereses, comisiones y otros	0.00	0.00
8235	Presupuesto de Egresos Pagado de Inversion Publica	0.00	0.00
8236	Presupuesto de Egresos Pagado de Bienes Muebles	0.00	0.00
8237	Presupuesto de Egresos Aprobado de Inversiones Financieras y	0.00	0.00
8241	Gastos de Funcionamiento	0.00	0.00



ESTADO DE SITUACIÓN FINANCIERA

UNIVERSIDAD ESTATAL DEL VALLE DE TOLUCA

AL 30 DE ABRIL DE 2022

CTA	NOMBRE DE LA CUENTA	MES ANTERIOR	MES ACTUAL
8242	Transferencias asignaciones subsidios y otras ayudas Presupuesto de Egresos	0.00	0.00
8243	Comprometido de Participaciones y aportación Presupuesto de Egresos	0.00	0.00
8244	Comprometido de Intereses, comisiones y otro Presupuesto de Egresos	0.00	0.00
8245	Comprometido de Inversión Pública BIENES MUEBLES E INTANGIBLES	0.00	0.00
8246	Presupuesto de Egresos	0.00	0.00
8247	Comprometido de Inversiones Financieras v Ot	0.00	0.00
8251	Gastos de Funcionamiento	1,219,189.28	1,917,266.25
8252	Transferencias asignaciones subsidios y otras ayudas Presupuesto de Egresos	0.00	0.00
8253	Devengado de Participaciones v Presupuesto de Egresos	0.00	0.00
8254	Devengado de Intereses, Presupuesto de Egresos	0.00	0.00
8255	Devengado de Inversión Pública BIENES MUEBLES E INTANGIBLES	0.00	0.00
8256	Presupuesto de Egresos	0.00	0.00
8257	Devengado de Inversiones Financieras v Egresos Ejercido	0.00	0.00
8261	Presupuesto de Egresos Ejercido de Gastos de Funcionamiento	0.00	0.00
8262	Presupuesto de Egresos Ejercido de Transferencias, Asignaciones, S	0.00	0.00
8263	Presupuesto de Egresos Ejercido de Participaciones y aportaciones	0.00	0.00
8264	Presupuesto de Egresos Ejercido de Intereses, comisiones y otros	0.00	0.00
8265	Presupuesto de Egresos Ejercido de Inversión Pública	0.00	0.00
8266	Presupuesto de Egresos Ejercido de Bienes Muebles	0.00	0.00
8267	Presupuesto de Egresos Ejercido de Inversiones Financieras v Otras	0.00	0.00
8271	Gastos de Funcionamiento	9,275,443.32	14,250,902.74
8272	Transferencias asignaciones subsidios y otras ayudas	5,762.56	5,762.56
8273	Presupuesto de Egresos Pagado de Participaciones y aportaciones	0.00	0.00
8274	Presupuesto de Egresos Pagado de Intereses, comisiones y otros	0.00	0.00
8275	Presupuesto de Egresos Pagado de Inversión Pública	0.00	0.00

ESTADO DE SITUACIÓN FINANCIERA

UNIVERSIDAD ESTATAL DEL VALLE DE TOLUCA

AL 30 DE ABRIL DE 2022

CTA	NOMBRE DE LA CUENTA	MES ANTERIOR	MES ACTUAL
8276	BIENES MUEBLES E INTANGIBLES	0.00	0.00
8277	Presupuesto de Egresos Pagado de Inversiones Financieras y Otras	0.00	0.00
	<b>TOTAL CUENTAS DE ORDEN</b>	166,854,107.34	167,421,228.06

“Bajo protesta de decir verdad declaramos que los Estados Financieros y sus notas, son razonablemente correctos y son responsabilidad del emisor”

  
 ELABORO  
 L.A.E. JESUS YURI CALZADA RODRIGUEZ

  
 REVISO  
 MTR. JOSÉ MIGUEL GONZALEZ ACEVEDO

  
 AUTORIZO  
 MTRA. OLGA PÉREZ SANABRIA

Fecha de Elaboración: 02/05/2022

Hoja 9 de 9





UNIVERSIDAD ESTATAL DEL VALLE DE TOLUCA  
UEV0901203C4

ESTADO DE INGRESOS Y EGRESOS DEL 01 DE ENERO DE 2022 AL 30 DE ABRIL DE 2022

CONCEPTO	PRESUPUESTO	EJERCIDO DEL MES	EJERCIDO ACUMULADO
<b>INGRESOS 8000</b>			
Transferencias, asignaciones, subsidio y otras ayudas	72,842,170.00	6,260,597.48	23,136,647.13
Otras Inversiones	0.00	9,606.29	69,512.87
Otros Ingresos	0.00	25.84	121.73
<b>TOTAL INGRESOS:</b>	<b>72,842,170.00</b>	<b>6,270,229.61</b>	<b>23,206,281.73</b>
<b>EGRESOS 8000</b>			
1000 Servicios personales	42,900,701.00	4,250,507.26	12,787,174.70
2000 Materiales y suministros	11,682,952.00	473,614.58	874,496.35
3000 Servicios generales	16,929,489.00	949,414.55	2,506,497.94
4000 Transferencias asignaciones subsidios y otras	1,329,028.00	0.00	5,762.56
5000 Bienes muebles inmuebles e intangibles	0.00	0.00	0.00
6000 Inversion publica	0.00	0.00	0.00
7000 Inversiones financieras y otras provisiones	0.00	0.00	0.00
8000 Participaciones y aportaciones	0.00	0.00	0.00
9000 Deuda publica	0.00	0.00	0.00
<b>TOTAL EGRESOS:</b>	<b>72,842,170.00</b>	<b>5,673,536.39</b>	<b>16,173,931.55</b>
<b>SUPERAVIT/DEFICIT PRESUPUESTAL:</b>	<b>0.00</b>	<b>596,693.22</b>	<b>7,032,350.18</b>

“Bajo protesta de decir verdad declaramos que los Estados Financieros y sus notas, son razonablemente correctos y son responsabilidad del emisor”

ELABORO  
  
L.A.E. JESUS YURI CALZADA  
RODRIGUEZ

REVISO  
  
MTRO. JOSE MIGUEL  
GONZALEZ ACEVEDO

AUTORIZO  
  
MTRA. OLGA PEREZ SANABRIA

**UNIVERSIDAD ESTATAL DEL VALLE DE TOLUCA**  
**Estado Analítico de Ingresos**  
**Del 1 de enero al 30 de abril 2022**  
**(pesos)**

Rubro de Ingresos	Ingreso					Diferencia (6= 5 - 1)
	Estimado	Ampliaciones y Reducciones	Modificado	Devengado	Recaudado	
	(1)	(2)	(3= 1 + 2)	(4)	(5)	
Impuestos			.0			.0
Cuotas y Aportaciones de Seguridad Social			.0			.0
Contribuciones de Mejoras			.0			.0
Derechos			.0			.0
Productos			.0	69,512.87	69,512.87	69,512.9
Aprovechamientos			.0			.0
Ingresos por Ventas de Bienes, Prestación de Servicios y Otros Ingresos	35,716,175.0		35,716,175.0	121.73	121.73	-35,716,053.3
Participaciones, Aportaciones, Convenios, Incentivos Derivados de la Colaboración Fiscal y Fondos Distintos de Aportaciones			.0			.0
Transferencias, Asignaciones, Subsidios y Subvenciones, y Pensiones y Jubilaciones	37,125,995.0		37,125,995.0	23,136,647.13	23,136,647.13	
Ingresos Derivados de Financiamientos			.0			.0
<b>Total</b>	<b>72,842,170.0</b>	<b>.0</b>	<b>72,842,170.0</b>	<b>23,206,281.73</b>	<b>23,206,281.73</b>	<b>-49,635,888.3</b>
<b>Ingresos excedentes<sup>1</sup></b>						

Estado Analítico de Ingresos Por Fuente de Financiamiento	Ingreso					Diferencia (6= 5 - 1)
	Estimado	Ampliaciones y Reducciones	Modificado	Devengado	Recaudado	
	(1)	(2)	(3= 1 + 2)	(4)	(5)	
Ingresos del Poder Ejecutivo Federal o Estatal y de los Municipios	.0	.0	.0	-	-	.0
Impuestos			.0			.0
Cuotas y Aportaciones de Seguridad Social			.0			.0
Contribuciones de Mejoras			.0			.0
Derechos			.0			.0
Productos			.0			.0
Aprovechamientos			.0			.0
Participaciones, Aportaciones, Convenios, Incentivos Derivados de la Colaboración Fiscal y Fondos Distintos de Aportaciones			.0			.0
Transferencias, Asignaciones, Subsidios y Subvenciones, y Pensiones y Jubilaciones			.0			.0
Ingresos de los Entes Públicos de los Poderes Legislativo y Judicial, de los Organos Autónomos y del Sector Paraestatal o Paramunicipal, así como de las Empresas Productivas del Estado	72,842,170.0	.0	72,842,170.0	23,206,281.73	23,206,281.73	-49,635,888.3
Cuotas y Aportaciones de Seguridad Social			.0			.0
Productos			.0	69,512.87	69,512.87	69,512.9
Ingresos por Venta de Bienes, Prestación de Servicios y Otros Ingresos	35,716,175.0		35,716,175.0	121.73	121.73	-35,716,053.3
Transferencias, Asignaciones, Subsidios y Subvenciones, y Pensiones y Jubilaciones	37,125,995.0		37,125,995.0	23,136,647.13	23,136,647.13	-13,989,347.9
Ingresos Derivados de Financiamiento	.0	.0	.0	-	-	.0
Ingresos Derivados de Financiamientos			.0			.0
<b>Total</b>	<b>72,842,170.0</b>	<b>.0</b>	<b>72,842,170.0</b>	<b>23,206,281.73</b>	<b>23,206,281.73</b>	<b>-49,635,888.3</b>
<b>Ingresos excedentes<sup>1</sup></b>						

*"Bajo protesta de decir verdad declaramos que los estados financieros y sus notas, son razonablemente correctos y son responsabilidad del emisor".*

  
**Elabo**  
**L.A. E. JESÚS YURI CALZADA RODRIGUEZ**  
**JEFE DEL DEPARTAMENTO DE RECURSOS**  
**MATERIALES Y FINANCIEROS**

  
**MTR. EN H.P. JOSÉ MIGUEL GONZÁLEZ ACEVEDO**  
**DIRECTOR ADMINISTRATIVO**

  
**idó**  
**MTRA. OLGA PÉREZ SANABRIA**  
**RECTORA**



UNEXT

UNIVERSIDAD ESTATAL DEL VALLE DE TOLUCA  
 Estado Analítico del Ejercicio del Presupuesto de Egresos  
 Clasificación por Objeto del Gasto (Capítulo y Concepto)  
 Del 01 de enero al 30 de abril de 2022  
 (Pesos)

Concepto (4)	Egresos					Subejercicio (10)
	Aprobado (5)	Ampliaciones/ (Reducciones) (6)	Modificado (7)	Devengado (8)	Pagado (9)	
<b>Servicios Personales</b>	42,900,701.00	0.00	42,900,701.00	12,787,174.70	12,787,174.70	30,113,526.30
Remuneraciones al Personal de Carácter Permanente	25,262,819.00	152,388.29	25,415,207.29	8,215,468.80	8,215,468.80	17,199,718.49
Remuneraciones al Personal de Carácter Transitorio			0.00			0.00
Remuneraciones Adicionales y Especiales	7,920,539.00	-382,763.27	7,537,775.73	1,567,155.25	1,567,155.25	5,970,620.48
Seguridad Social	6,804,393.00	230,374.98	7,034,767.98	2,220,332.34	2,220,332.34	4,814,435.64
Otras Prestaciones Sociales y Económicas	2,912,950.00	0.00	2,912,950.00	784,198.31	784,198.31	2,128,751.69
<b>Materiales y Suministros</b>	11,682,952.00	0.00	11,682,952.00	874,496.33	133,410.07	10,808,455.67
Materiales de Administración, Emisión de Documentos y Artículos Oficiales	4,172,324.00	78,727.99	4,251,051.99	276,611.20	52,727.07	3,974,440.79
Alimentos y Utensilios	401,472.00	-87,485.00	313,977.00	800.00	800.00	313,177.00
Materiales y Artículos de Construcción y de Reparación	2,475,071.00	198,330.55	2,671,401.55	345,715.17	39,788.00	2,325,686.38
Productos Químicos, Farmacéuticos y de Laboratorio	2,428,146.00	0.00	2,428,146.00	143,167.20	0.00	2,282,978.80
Combustibles, Lubricantes y Aditivos	720,766.00	0.00	720,766.00	40,096.00	40,096.00	680,671.00
Vestuario, Blancos, Prendas de Protección y Artículos Deportivos	292,562.00	-172,627.00	119,935.00	0.00	0.00	119,935.00
Herramientas, Refacciones y Accesorios Menores	1,184,611.00	-14,936.54	1,179,674.46	68,107.76	0.00	1,111,566.70
<b>Servicios Generales</b>	16,929,489.00	0.00	16,929,489.00	2,506,497.94	1,330,317.97	14,422,891.05
Servicios Básicos	2,164,445.00	0.00	2,164,445.00	302,153.40	268,612.39	1,882,291.60
Servicios de Arrendamiento		105,152.88	105,152.88	105,152.88	4,060.00	0.00
Servicios Profesionales, Científicos, Técnicos y Otros Servicios	6,502,543.00	17,735.52	6,520,278.52	649,079.52	469,255.76	4,871,199.00
Servicios Financieros, Bancarios y Comerciales	1,138,566.00	0.00	1,138,566.00	38,905.85	38,905.85	1,099,660.15
Servicios de Instalación, Reparación, Mantenimiento y Conservación	5,162,626.00	-121,488.48	5,041,137.52	1,038,887.07	523,814.59	4,002,250.45
Servicios de Comunicación Social y Publicidad	223,086.00	0.00	223,086.00	0.00	0.00	223,086.00
Servicios Oficiales	74,298.00	19,905.60	94,204.60	53,242.84	0.00	40,961.76
Otros Servicios Generales	2,653,924.00	-21,305.52	2,642,618.48	319,076.38	26,669.38	2,323,542.10
<b>Transferencias, Asignaciones, Subsidios y Otras Ayudas</b>	1,329,028.00	0.00	1,329,028.00	5,762.58	5,762.58	1,323,265.44
Transferencias Internas y Asignaciones al Sector Público			0.00			0.00
Subsidios y Subvenciones	163,654.00	0.00	163,654.00	4,462.58	4,462.58	159,191.44
Ayudas Sociales	1,165,374.00	0.00	1,165,374.00	1,300.00	1,300.00	1,164,074.00
<b>Bienes Muebles, Inmuebles e Intangibles</b>	0.00	0.00	0.00	0.00	0.00	0.00
Mobiliario y Equipo de Administración			0.00			0.00
Muebles y Enseres			0.00			0.00
Bines Informáticos			0.00			0.00
Otros Bienes Muebles			0.00			0.00
Maquinaria Otros Equipos y Herramientas			0.00			0.00
Mobiliario y Equipo Educativo y Recreativo			0.00			0.00
Equipo Médico y de Laboratorio			0.00			0.00
<b>Inversión Pública</b>	0.00	0.00	0.00	0.00	0.00	0.00
Obra Pública en Bienes de Dominio Público						
Obra Pública en Bienes Propios						
Proyectos Productivos y Acciones de Fomento						
<b>Deuda Pública</b>	0.00	0.00	0.00	0.00	0.00	0.00
Adeudos de Ejercicios Fiscales Anteriores (Adefas)	0.00	0.00	0.00	0.00	0.00	0.00
<b>Total del Gasto</b>	<b>72,842,170.00</b>	<b>0.00</b>	<b>72,842,170.00</b>	<b>16,173,931.53</b>	<b>14,256,665.30</b>	<b>56,668,238.47</b>

\*Bajo protesta de decir verdad declaramos que los estados financieros y sus notas, son razonablemente correctos y son responsabilidad del emisor\*.

  
 E. L. E. JESÚS YURI CALZADA RODRIGUEZ  
 JEFE DEL DEPARTAMENTO DE RECURSOS  
 MATERIALES Y FINANCIEROS

  
 MTR. EN H.P. JOSÉ MIGUEL GONZÁLEZ ACEVEDO  
 DIRECTOR ADMINISTRATIVO

  
 MTRA. OLGA PÉREZ SANABRIA  
 RECTORA

ESTADO DE SITUACIÓN FINANCIERA

UNIVERSIDAD ESTATAL DEL VALLE DE TOLUCA

AL 31 DE MAYO DE 2022

CTA	NOMBRE DE LA CUENTA	MES ANTERIOR	MES ACTUAL	VARIACION	CTA	NOMBRE DE LA CUENTA	MES ANTERIOR	MES ACTUAL	VARIACION
1000	ACTIVO				2000	PASIVO			
1100	ACTIVO CIRCULANTE				2100	PASIVO CIRCULANTE			
1111	Efectivo	0.00	0.00	0.00	2111	Servicios Personales por Pagar a Corto Plazo	0.00	0.00	0.00
1112	Bancos/Tesorería	1,687,448.53	1,827,011.68	139,563.15	2112	Proveedores por Pagar a Corto Plazo	277,581.96	419,424.96	141,843.00
1113	Bancos/Dependencias y Otros	0.00	0.00	0.00	2113	Contratistas por Obras Pùblicas por Pagar a Corto Plazo	13,021.36	13,021.36	0.00
1114	Inversiones Temporales (Hasta 3 meses)	0.00	0.00	0.00	2114	Participaciones y Aportaciones por Pagar a Corto Plazo	0.00	0.00	0.00
1115	Fondos con Afectación Específica	0.00	0.00	0.00	2115	Transferencias Otorgadas por Pagar a Corto Plazo	0.00	0.00	0.00
1116	Depósitos de Fondos de Terceros en Garantía y/o Administración	0.00	0.00	0.00	2116	Intereses, Comisiones y Otros Gastos de la Deuda Pùblica por Retenciones y Contribuciones por Pagar a Corto Plazo	0.00	0.00	0.00
1119	Otros Efectivos y Equivalentes	0.00	0.00	0.00	2117	Devoluciones de la Ley de Ingresos por Pagar a Corto Plazo	499,580.62	761,788.15	262,207.53
1121	Inversiones Financieras de Corto Plazo	3,953,805.73	1,695,790.39	-2,258,015.34	2118	Otras Cuentas por Pagar a Corto Plazo	0.00	0.00	0.00
1122	Cuentas por Cobrar a Corto Plazo	0.00	0.00	0.00	2119	Documentos Comerciales por Pagar a Corto Plazo	1,435,084.36	568,318.66	-866,765.70
1123	Deudores Diversos por Cobrar a Corto Plazo	136,611.00	166,068.51	29,397.51	2121	Documentos con Contratistas por Obras Pùblicas por Pagar a Corto Plazo	0.00	0.00	0.00
1124	Ingresos por Recuperar a Corto Plazo	0.00	0.00	0.00	2122	Otros Documentos por pagar a Corto Plazo	0.00	0.00	0.00
1125	Deudores por Anticipos de la Tesorería a Corto Plazo	0.00	0.00	0.00	2129	Porción a Corto Plazo de la Deuda Pùblica Interna	0.00	0.00	0.00
1126	Préstamos Otorgados a Corto Plazo	0.00	0.00	0.00	2131	Porción a Corto Plazo de la Deuda Pùblica Externa	0.00	0.00	0.00
1129	Otros Derechos a Recibir Efectivo o Equivalentes a Corto Plazo	0.00	0.00	0.00	2132	Porción a Corto Plazo de Arrendamiento Financiero	0.00	0.00	0.00
1131	Anticipo a Proveedores por Adquisición de Bienes y Prestación	0.00	0.00	0.00	2133	Títulos y Valores de la Deuda Pùblica Interna a Corto Plazo	0.00	0.00	0.00
1132	Anticipo a Proveedores por Adquisición de Bienes Inmuebles y	0.00	0.00	0.00	2141	Títulos y Valores de la Deuda Pùblica Externa a Corto Plazo	0.00	0.00	0.00
1133	Anticipo a Proveedores por Adquisición de Bienes Intangibles a	0.00	0.00	0.00	2142	Ingresos Cobrados por Adelantado a Corto Plazo	0.00	0.00	0.00
1134	Anticipo a Contratistas por Obras Pùblicas a Corto Plazo	0.00	0.00	0.00	2151	Intereses Cobrados por Adelantado a Corto Plazo	0.00	0.00	0.00
1139	Otros Derechos a Recibir Bienes o Servicios a Corto Plazo	0.00	0.00	0.00	2152	Otros Pasivos Diferidos a Corto Plazo	0.00	0.00	0.00
1141	Inventario de Mercancías para Venta	0.00	0.00	0.00	2159	Fondos en Garantía a Corto Plazo	0.00	0.00	0.00
1142	Inventario de Mercancías Terminadas	0.00	0.00	0.00	2161				



ESTADO DE SITUACIÓN FINANCIERA

UNIVERSIDAD ESTATAL DEL VALLE DE TOLUCA

AL 31 DE MAYO DE 2022

CTA	NOMBRE DE LA CUENTA	MES ANTERIOR	MES ACTUAL	VARIACION	CTA	NOMBRE DE LA CUENTA	MES ANTERIOR	MES ACTUAL	VARIACION
1143	Inventario de Mercancías en Proceso de Elaboración	0.00	0.00	0.00	2162	Fondos en Administración a Corto Plazo	0.00	0.00	0.00
1144	Inventario de Materias Primas, Materiales y Suministros para Pro	0.00	0.00	0.00	2163	Fondos Contingentes a Corto Plazo	0.00	0.00	0.00
1145	Bienes en Trnsito	0.00	0.00	0.00	2164	Fondos de Fideicomisos, Mandatos y Contratos Anlogos a	0.00	0.00	0.00
1151	Almacn de Materiales y Suministros de Consumo	0.00	0.00	0.00	2165	Otros Fondos de Terceros en Garantía y/o Administración a	0.00	0.00	0.00
1161	Incobrables por Derechos a Recibir Efe	0.00	0.00	0.00	2166	Valores y Bienes en Garantía a Corto Plazo	0.00	0.00	0.00
1162	Estimación por Deterioro de Inventarios	0.00	0.00	0.00	2171	Provisión para Demandas y Juicios a Corto Plazo	0.00	0.00	0.00
1191	Valores en Garantía	0.00	0.00	0.00	2172	Provisión para Contingencias a Corto Plazo	0.00	0.00	0.00
1192	Bienes en Garantía (excluye depósitos de fondos)	0.00	0.00	0.00	2179	Otras Provisiones a Corto Plazo	0.00	0.00	0.00
1193	Bienes Derivados de Embargos, Decomisos, Aseguramientos y	0.00	0.00	0.00	2191	Ingresos por Clasificar	0.00	0.00	0.00
	<b>TOTAL ACTIVO CIRCULANTE</b>	<b>5,777,865.26</b>	<b>3,688,810.58</b>	<b>-2,089,054.68</b>	2192	Recaudación por Participar	0.00	0.00	0.00
1200	ACTIVO NO CIRCULANTE				2199	Otros Pasivos Circulantes	0.00	0.00	0.00
1211	Inversiones a Largo Plazo	0.00	0.00	0.00		<b>TOTAL PASIVO CIRCULANTE</b>	<b>2,225,268.30</b>	<b>1,762,553.13</b>	<b>-462,715.17</b>
1212	Títulos y Valores a Largo Plazo	0.00	0.00	0.00	2200	PASIVO NO CIRCULANTE			
1213	Fideicomisos, Mandatos y Contratos Anlogos	0.00	0.00	0.00	2211	Proveedores por Pagar a Largo Plazo	0.00	0.00	0.00
1214	Participaciones y Aportaciones de Capital	0.00	0.00	0.00	2212	Contratistas por Obras Pùblicas por Pagar a Largo Plazo	0.00	0.00	0.00
1221	Documentos por Cobrar a Largo Plazo	0.00	0.00	0.00	2221	Documentos Comerciales por pagar a Largo Plazo	0.00	0.00	0.00
1222	Deudores Diversos a Largo Plazo	0.00	0.00	0.00	2222	Documentos con Contratistas por Obras Pùblicas por Pagar a Largo Plazo	0.00	0.00	0.00
1223	Ingresos por recuperar a Largo Plazo	0.00	0.00	0.00	2229	Otros Documentos por Pagar a Largo Plazo	0.00	0.00	0.00
1224	Prstamos Otorgados a Largo Plazo	0.00	0.00	0.00	2231	Títulos y Valores de la Deuda Pùblica Interna a Largo Plazo	0.00	0.00	0.00
1229	Otros Derechos a Recibir Efectivo o Equivalentes a Largo Plazo	0.00	0.00	0.00	2232	Títulos y Valores de la Deuda Pùblica Externa a Largo Plazo	0.00	0.00	0.00
1231	Terrenos	398,373.27	398,373.27	0.00	2233	Prstamos de la Deuda Pùblica Interna por Pagar a Largo Plazo	0.00	0.00	0.00
1232	Viviendas	0.00	0.00	0.00	2234	Prstamos de la Deuda Pùblica Externa por Pagar a Largo Plazo	0.00	0.00	0.00
1233	Edificios no Habitacionales	148,929,935.99	148,929,935.99	0.00	2235	Arrendamiento Financiero por Pagar a Largo Plazo	0.00	0.00	0.00



ESTADO DE SITUACIÓN FINANCIERA

UNIVERSIDAD ESTATAL DEL VALLE DE TOLUCA

CTA	NOMBRE DE LA CUENTA	MES ANTERIOR	MES ACTUAL	VARIACION	CTA	NOMBRE DE LA CUENTA	MES ANTERIOR	MES ACTUAL	VARIACION	AL 31 DE MAYO DE 2022		
										MES ANTERIOR	MES ACTUAL	VARIACION
1271	Estudios, Formulación y Evaluación de Proyectos	0.00	0.00	0.00	3231	Revalfo de Bienes Inmuebles	0.00	0.00	0.00	0.00	0.00	0.00
1272	Derechos Sobre Bienes en Régimen de Arrendamiento	0.00	0.00	0.00	3232	Revalfo de Bienes Muebles	0.00	0.00	0.00	0.00	0.00	0.00
1273	Gastos Pagados por Adelantado a Largo Plazo	0.00	0.00	0.00	3233	Revalfo de Bienes Intangibles	0.00	0.00	0.00	0.00	0.00	0.00
1274	Anticipos a Largo Plazo	0.00	0.00	0.00	3239	Otros Revalfos	0.00	0.00	0.00	0.00	0.00	0.00
1275	Beneficios al Retiro de Empleados Pagados por Adelantado	0.00	0.00	0.00	3241	Reservas de Patrimonio	0.00	0.00	0.00	0.00	0.00	0.00
1279	Otros Activos Diferidos	0.00	0.00	0.00	3242	Reservas Territoriales	0.00	0.00	0.00	0.00	0.00	0.00
1281	Estimaciones por Pérdida de Cuentas Incobrables de	0.00	0.00	0.00	3243	Reservas por Contingencias	0.00	0.00	0.00	0.00	0.00	0.00
1282	Estimaciones por Pérdida de Cuentas Incobrables de Deudores	0.00	0.00	0.00	3251	Cambios en Políticas Contables	0.00	0.00	0.00	0.00	0.00	0.00
1283	Estimaciones por Pérdida de Cuentas Incobrables de Ingresos	0.00	0.00	0.00	3252	Cambios por Errores Contables	0.00	0.00	0.00	0.00	0.00	0.00
1284	Cuentas Incobrables de Préstamos	0.00	0.00	0.00	3300	Exceso o Insuficiencia en la Actualización de la Hacienda	0.00	0.00	0.00	0.00	0.00	0.00
1289	Estimaciones por Pérdida de Otras Cuentas Incobrables a Largo Plazo	0.00	0.00	0.00	3311	Resultado por posición monetaria	0.00	0.00	0.00	0.00	0.00	0.00
1291	Bienes en Concesión	0.00	0.00	0.00	3321	Resultado por tenencia de Activos no monetarios	0.00	0.00	0.00	0.00	0.00	0.00
1292	Bienes en Arrendamiento Financiero	0.00	0.00	0.00		<b>TOTAL PATRIMONIO</b>	175,591,722.90	173,284,360.56	0.00	173,284,360.56	-2,307,362.34	
1293	Bienes en Comodato	0.00	0.00	0.00		<b>TOTAL HACIENDA PÚBLICA / PATRIMONIO</b>	175,591,722.90	173,284,360.56	0.00	173,284,360.56	-2,307,362.34	
	<b>TOTAL ACTIVO NO CIRCULANTE</b>	<b>172,039,125.94</b>	<b>171,358,103.11</b>	<b>-681,022.83</b>		<b>TOTAL PASIVO Y PATRIMONIO</b>	<b>177,816,991.20</b>	<b>175,046,913.69</b>	<b>-2,770,077.51</b>	<b>175,046,913.69</b>	<b>-2,770,077.51</b>	

Cuentas de Orden

CTA	NOMBRE DE LA CUENTA	MES ANTERIOR	MES ACTUAL
7610	Bienes en Concesionados o en Comodato	0.00	0.00
7611	Bienes Bajo Contrato en Concesión	0.00	0.00
7612	Contrato de Concesión por Bienes	0.00	0.00
7613	Bienes Bajo Contrato en Comodato	0.00	0.00
7614	Contrato de Comodato por Bienes	0.00	0.00
7701	Avales Otorgados	0.00	0.00
7702	Obligaciones Contingentes	0.00	0.00

UNIVERSIDAD ESTATAL DEL VALLE DE TOLUCA  
 UEV0901203C4

ESTADO DE INGRESOS Y EGRESOS DEL 01 DE ENERO DE 2022 AL 31 DE MAYO DE 2022

CONCEPTO	PRESUPUESTO	EJERCIDO DEL MES	EJERCIDO ACUMULADO
<b>INGRESOS 8000</b>			
Transferencias, asignaciones, subsidio y otras ayudas	72,842,170.00	4,892,369.54	28,029,016.67
Otras Inversiones	0.00	12,992.09	82,504.96
Otros Ingresos	0.00	0.00	121.73
<b>TOTAL INGRESOS:</b>	<b>72,842,170.00</b>	<b>4,905,361.63</b>	<b>28,111,643.36</b>
<b>EGRESOS 8000</b>			
1000 Servicios personales	42,900,701.00	2,984,878.12	15,772,052.82
2000 Materiales y suministros	11,682,952.00	1,738,549.65	2,613,046.00
3000 Servicios generales	16,929,489.00	1,808,273.37	4,314,771.31
4000 Transferencias asignaciones subsidios y otras	1,329,028.00	0.00	5,762.56
5000 Bienes muebles inmuebles e intangibles	0.00	0.00	0.00
6000 Inversion publica	0.00	0.00	0.00
7000 Inversiones financieras y otras provisiones	0.00	0.00	0.00
8000 Participaciones y aportaciones	0.00	0.00	0.00
9000 Deuda publica	0.00	0.00	0.00
<b>TOTAL EGRESOS:</b>	<b>72,842,170.00</b>	<b>6,531,701.14</b>	<b>22,705,632.69</b>
<b>SUPERAVIT/DEFICIT PRESUPUESTAL:</b>	<b>0.00</b>	<b>-1,626,339.51</b>	<b>5,406,010.67</b>

“Bajo protesta de decir verdad declaramos que los Estados Financieros y sus notas, son razonablemente correctos y son responsabilidad del emisor”

  
 ELABORO  
 L.A.E. JESUS YURI CALZADA  
 RODRIGUEZ

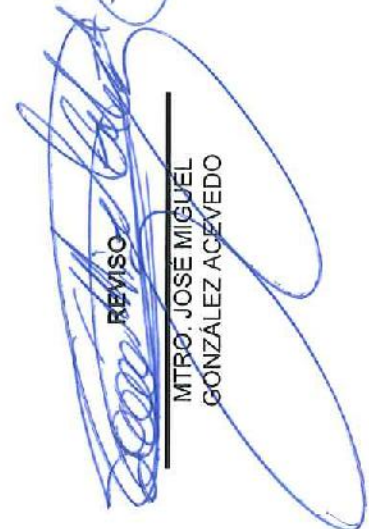
  
 REVISO  
 MTRQ. JOSE MIGUEL  
 GONZALEZ ACEVEDO

  
 AUTORIZO  
 MTRA. OLGA PEREZ SANABRIA



UNIVERSIDAD ESTADAL DEL VALLE DE TOLUCA  
Estado Analítico de Ingresos  
Del 1 de enero al 31 de mayo 2022  
(pesos)

Rubro de Ingresos	Ingreso					Diferencia (6= 5 - 1)
	Estimado	Ampliaciones y Reducciones	Modificado	Devengado	Recaudado	
	(1)	(2)	(3= 1 + 2)	(4)	(5)	
Impuestos			.0			.0
Cuotas y Aportaciones de Seguridad Social			.0			.0
Contribuciones de Mejoras			.0			.0
Derechos			.0			.0
Productos			.0	82,504.96	82,504.96	82,505.0
Aprovechamientos			.0			.0
Ingresos por Ventas de Bienes, Prestación de Servicios y Otros Ingresos	35,716,175.0		35,716,175.0	121.73	121.73	-35,716,053.3
Participaciones, Aportaciones, Convenios, Incentivos Derivados de la Colaboración Fiscal y Fondos Distintos de Aportaciones			.0			.0
Transferencias, Asignaciones, Subsidios y Subvenciones, y Pensiones y Jubilaciones	37,125,995.0		37,125,995.0	28,029,016.67	28,029,016.67	-9,096,978.3
Ingresos Derivados de Financiamientos			.0			.0
<b>Total</b>	<b>72,842,170.0</b>	<b>.0</b>	<b>72,842,170.0</b>	<b>28,111,643.36</b>	<b>28,111,643.36</b>	<b>-44,730,526.6</b>
<b>Ingresos excedentes<sup>1</sup></b>						

Estado Analítico de Ingresos Por Fuente de Financiamiento	Ingreso					Diferencia (6= 5 - 1)
	Estimado	Ampliaciones y Reducciones	Modificado	Devengado	Recaudado	
	(1)	(2)	(3= 1 + 2)	(4)	(5)	
Ingresos del Poder Ejecutivo Federal o Estatal y de los Municipios	.0	.0	.0	-	-	.0
Impuestos			.0			.0
Cuotas y Aportaciones de Seguridad Social			.0			.0
Contribuciones de Mejoras			.0			.0
Derechos			.0			.0
Productos			.0			.0
Aprovechamientos			.0			.0
Participaciones, Aportaciones, Convenios, Incentivos Derivados de la Colaboración Fiscal y Fondos Distintos de Aportaciones			.0			.0
Transferencias, Asignaciones, Subsidios y Subvenciones, y Pensiones y Jubilaciones			.0			.0
Ingresos de los Entes Públicos de los Poderes Legislativo y Judicial, de los Órganos Autónomos y del Sector Paraestatal o Paramunicipal, así como de las Empresas Productivas del Estado	72,842,170.0	.0	72,842,170.0	28,111,643.36	28,111,643.36	-44,730,526.6
Cuotas y Aportaciones de Seguridad Social			.0			.0
Productos			.0	82,504.96	82,504.96	82,505.0
Ingresos por Venta de Bienes, Prestación de Servicios y Otros Ingresos	35,716,175.0		35,716,175.0	121.73	121.73	-35,716,053.3
Transferencias, Asignaciones, Subsidios y Subvenciones, y Pensiones y Jubilaciones	37,125,995.0		37,125,995.0	28,029,016.67	28,029,016.67	-9,096,978.3
Ingresos Derivados de Financiamiento	.0	.0	.0	-	-	.0
Ingresos Derivados de Financiamientos			.0			.0
<b>Total</b>	<b>72,842,170.0</b>	<b>.0</b>	<b>72,842,170.0</b>	<b>28,111,643.36</b>	<b>28,111,643.36</b>	<b>-44,730,526.6</b>
<b>Ingresos excedentes<sup>1</sup></b>						

<sup>1</sup>Bajo protesta de decir verdad declaramos que los estados financieros y sus notas, son razonablemente correctos y son responsabilidad del emisor.

Elaboró



L.A. E. JESÚS YURI CALZADA RODRIGUEZ  
JEFE DEL DEPARTAMENTO DE RECURSOS  
MATERIALES Y FINANCIEROS

MTR. N.H.P. JOSE MIGUEL GONZÁLEZ ACEVEDO



DIRECCIÓN ADMINISTRATIVA

Autorizó



MTRA. OLGA PÉREZ SANABRIA  
RECTORA



**UNIVERSIDAD ESTATAL DEL VALLE DE TOLUCA**  
**Estado Analítico del Ejercicio del Presupuesto de Egresos**  
**Clasificación por Objeto del Gasto (Capítulo y Concepto)**  
**Del 01 de enero al 31 de mayo de 2022**  
**(Pesos)**

Concepto (4)	Egresos					Subejercicio (10)
	Aprobado (5)	Ampliaciones/ (Reducciones) (6)	Modificado (7)	Devengado (8)	Pagado (9)	
<b>Servicios Personales</b>	<b>42,900,701.00</b>	<b>0.00</b>	<b>42,900,701.00</b>	<b>15,772,052.82</b>	<b>15,463,206.00</b>	<b>27,128,648.18</b>
Remuneraciones al Personal de Carácter Permanente	25,262,819.00	152,388.29	25,415,207.29	10,348,960.21	10,348,960.21	15,066,247.08
Remuneraciones al Personal de Carácter Transitorio			0.00			0.00
Remuneraciones Adicionales y Especiales	7,920,539.00	-382,763.27	7,537,775.73	1,633,684.95	1,633,684.95	5,904,090.78
Seguridad Social	6,804,393.00	230,374.98	7,034,767.98	2,796,407.10	2,509,560.28	4,236,350.89
Otras Prestaciones Sociales y Económicas	2,912,950.00	0.00	2,912,950.00	991,000.56	991,000.56	1,921,949.44
<b>Materiales y Suministros</b>	<b>11,682,952.00</b>	<b>0.00</b>	<b>11,682,952.00</b>	<b>2,613,046.00</b>	<b>2,203,882.95</b>	<b>9,069,906.00</b>
Materiales de Administración, Emisión de Documentos y Artículos Oficiales	4,172,324.00	78,727.99	4,251,051.99	951,350.16	605,433.00	3,299,701.83
Alimentos y Utensilios	401,472.00	-87,495.00	313,977.00	1,600.00	1,600.00	312,377.00
Materiales y Artículos de Construcción y de Reparación	2,475,071.00	196,330.55	2,671,401.55	1,051,626.44	988,360.55	1,619,775.11
Productos Químicos, Farmacéuticos y de Laboratorio	2,426,146.00	0.00	2,426,146.00	441,174.68	441,174.68	1,984,971.32
Combustibles, Lubricantes y Aditivos	720,766.00	0.00	720,766.00	97,507.24	97,507.24	623,258.76
Vestuario, Blancos, Prendas de Protección y Artículos Deportivos	292,582.00	-172,627.00	119,955.00	0.00	0.00	119,955.00
Herramientas, Refacciones y Accesorios Menores	1,194,611.00	-14,936.54	1,179,674.46	69,787.48	69,787.48	1,109,886.98
<b>Servicios Generales</b>	<b>16,929,489.00</b>	<b>0.00</b>	<b>16,929,489.00</b>	<b>4,314,771.31</b>	<b>4,135,901.65</b>	<b>12,014,717.69</b>
Servicios Básicos	2,164,445.00	0.00	2,164,445.00	585,529.92	585,529.92	1,578,915.08
Servicios de Arrendamiento		105,152.88	105,152.88	105,152.88	105,152.88	0.00
Servicios Profesionales, Científicos, Técnicos y Otros Servicios	5,502,543.00	17,735.52	5,520,278.52	1,001,914.40	893,291.64	4,518,364.12
Servicios Financieros, Bancarios y Comerciales	1,138,566.00	0.00	1,138,566.00	42,397.99	42,397.99	1,096,168.01
Servicios de Instalación, Reparación, Mantenimiento y Conservación	5,162,626.00	-121,488.46	5,041,137.52	2,059,824.05	1,961,780.85	2,961,313.47
Servicios de Comunicación Social y Publicidad	223,086.00	0.00	223,086.00	3,485.85	3,486.15	219,600.15
Servicios Oficiales	74,299.00	19,905.60	94,204.60	53,242.84	53,242.84	40,861.76
Otros Servicios Generales	2,693,924.00	-21,305.52	2,672,618.48	463,223.38	391,019.36	2,179,395.10
<b>Transferencias, Asignaciones, Subsidios y Otras Ayudas</b>	<b>1,329,028.00</b>	<b>0.00</b>	<b>1,329,028.00</b>	<b>5,762.56</b>	<b>5,762.56</b>	<b>1,323,265.44</b>
Transferencias Internas y Asignaciones al Sector Público			0.00			0.00
Subsidios y Subvenciones	163,654.00	0.00	163,654.00	4,462.56	4,462.56	159,191.44
Ayudas Sociales	1,165,374.00	0.00	1,165,374.00	1,300.00	1,300.00	1,164,074.00
<b>Bienes Muebles, Inmuebles e Intangibles</b>	<b>0.00</b>	<b>0.00</b>	<b>0.00</b>	<b>0.00</b>	<b>0.00</b>	<b>0.00</b>
Mobiliario y Equipo de Administración			0.00			0.00
Muebles y Enseres			0.00			0.00
Bienes Informáticos			0.00			0.00
Otros Bienes Muebles			0.00			0.00
Maquinaria Otros Equipos y Herramientas			0.00			0.00
Mobiliario y Equipo Educativo y Recreativo			0.00			0.00
Equipo Médico y de Laboratorio			0.00			0.00
<b>Inversión Pública</b>	<b>0.00</b>	<b>0.00</b>	<b>0.00</b>	<b>0.00</b>	<b>0.00</b>	<b>0.00</b>
Obra Pública en Bienes de Dominio Público			0.00			0.00
Obra Pública en Bienes Propios			0.00			0.00
Proyectos Productivos y Acciones de Fomento			0.00			0.00
<b>Deuda Pública</b>	<b>0.00</b>	<b>0.00</b>	<b>0.00</b>	<b>0.00</b>	<b>0.00</b>	<b>0.00</b>
Aduidos de Ejercicios Fiscales Anteriores (Adeños)	0.00	0.00	0.00	0.00	0.00	0.00
<b>Total del Gasto</b>	<b>72,842,170.00</b>	<b>0.00</b>	<b>72,842,170.00</b>	<b>22,705,632.69</b>	<b>21,826,753.16</b>	<b>50,136,537.31</b>

Bajo protesta de decir verdad declaramos que los estados financieros y sus notas, son razonablemente correctos y son responsabilidad del emisor.

**L.A. E. JESÚS YURI CALZADA RODRIGUEZ**  
 JEFE DEL DEPARTAMENTO DE RECURSOS  
 MATERIALES Y FINANCIEROS

**MTRO. EN H. JOSÉ MIGUEL GONZÁLEZ ACEVEDO**  
 COORDINADOR GENERAL DE ADMINISTRACIÓN

**Autorizó**  
**MTRA. OLGA PÉREZ SANABRIA**  
 RECTORA



ESTADO DE SITUACIÓN FINANCIERA

UNIVERSIDAD ESTATAL DEL VALLE DE TOLUCA

AL 30 DE JUNIO DE 2022

CTA	NOMBRE DE LA CUENTA	MES ANTERIOR	MES ACTUAL	VARIACION	CTA	NOMBRE DE LA CUENTA	MES ANTERIOR	MES ACTUAL	VARIACION
1000	ACTIVO				2000	PASIVO			
1100	ACTIVO CIRCULANTE				2100	PASIVO CIRCULANTE			
1111	Efectivo	0.00	0.00	0.00	2111	Servicios Personales por Pagar a Corto Plazo	0.00	0.00	0.00
1112	Bancos/Tesorería	1,827,011.68	828,991.41	-998,020.27	2112	Proveedores por Pagar a Corto Plazo	419,424.96	125,185.80	-294,239.16
1113	Bancos/Dependencias y Otros	0.00	0.00	0.00	2113	Contratistas por Obras Públicas por Pagar a Corto Plazo	13,021.36	13,021.36	0.00
1114	Inversiones Temporales (Hasta 3 meses)	0.00	0.00	0.00	2114	Participaciones y Aportaciones por Pagar a Corto Plazo	0.00	0.00	0.00
1115	Fondos con Afectación Específica	0.00	0.00	0.00	2115	Transferencias Otorgadas por Pagar a Corto Plazo	0.00	0.00	0.00
1116	Depósitos de Fondos de Terceros en Garantía y/o Administración	0.00	0.00	0.00	2116	Intereses, Comisiones y Otros Gastos de la Deuda Pública por Retenciones y Contribuciones por Pagar a Corto Plazo	0.00	0.00	0.00
1119	Otros Efectivos y Equivalentes	0.00	0.00	0.00	2117	Devoluciones de la Ley de Ingresos por Pagar a Corto Plazo	761,788.15	335,194.93	-426,593.22
1121	Inversiones Financieras de Corto Plazo	1,695,790.39	8,823,867.62	7,128,077.23	2118	Otras Cuentas por Pagar a Corto Plazo	0.00	0.00	0.00
1122	Cuentas por Cobrar a Corto Plazo	0.00	0.00	0.00	2119	Documentos Comerciales por Pagar a Corto Plazo	568,318.66	471,549.46	-96,769.20
1123	Deudores Diversos por Cobrar a Corto Plazo	166,008.51	133,990.44	-32,018.07	2121	Documentos con Contratistas por Obras Públicas por Pagar a Corto Plazo	0.00	0.00	0.00
1124	Ingresos por Recuperar a Corto Plazo	0.00	0.00	0.00	2122	Otros Documentos por pagar a Corto Plazo	0.00	0.00	0.00
1125	Deudores por Anticipos de la Tesorería a Corto Plazo	0.00	0.00	0.00	2129	Porción a Corto Plazo de la Deuda Pública Interna	0.00	0.00	0.00
1126	Préstamos Otorgados a Corto Plazo	0.00	0.00	0.00	2131	Porción a Corto Plazo de la Deuda Pública Externa	0.00	0.00	0.00
1129	Otros Derechos a Recibir Efectivo o Equivalentes a Corto Plazo	0.00	0.00	0.00	2132	Arrendamiento Financiero	0.00	0.00	0.00
1131	Anticipo a Proveedores por Adquisición de Bienes y Prestación	0.00	0.00	0.00	2133	Títulos y Valores de la Deuda Pública Interna a Corto Plazo	0.00	0.00	0.00
1132	Anticipo a Proveedores por Adquisición de Bienes Inmuebles y	0.00	0.00	0.00	2141	Títulos y Valores de la Deuda Pública Externa a Corto Plazo	0.00	0.00	0.00
1133	Anticipo a Proveedores por Adquisición de Bienes Intangibles a	0.00	0.00	0.00	2142	Ingresos Cobrados por Adelantado a Corto Plazo	0.00	0.00	0.00
1134	Anticipo a Contratistas por Obras Públicas a Corto Plazo	0.00	0.00	0.00	2151	Intereses Cobrados por Adelantado a Corto Plazo	0.00	0.00	0.00
1139	Otros Derechos a Recibir Bienes o Servicios a Corto Plazo	0.00	0.00	0.00	2152	Otros Pasivos Diferidos a Corto Plazo	0.00	0.00	0.00
1141	Inventario de Mercancías para Venta	0.00	0.00	0.00	2159	Fondos en Garantía a Corto Plazo	0.00	0.00	0.00
1142	Inventario de Mercancías Terminadas	0.00	0.00	0.00	2161				



ESTADO DE SITUACIÓN FINANCIERA

UNIVERSIDAD ESTATAL DEL VALLE DE TOLUCA

AL 30 DE JUNIO DE 2022

CTA	NOMBRE DE LA CUENTA	MES ANTERIOR	MES ACTUAL	VARIACION	CTA	NOMBRE DE LA CUENTA	MES ANTERIOR	MES ACTUAL	VARIACION
1143	Inventario de Mercancías en Proceso de Elaboración	0.00	0.00	0.00	2162	Fondos en Administración a Corto Plazo	0.00	0.00	0.00
1144	Inventario de Materias Primas, Materiales y Suministros para Pro	0.00	0.00	0.00	2163	Fondos Contingentes a Corto Plazo	0.00	0.00	0.00
1145	Bienes en Trnsito	0.00	0.00	0.00	2164	Fondos de Fideicomisos, Mandatos y Contratos An logos a Corto Pl	0.00	0.00	0.00
1151	Almacn de Materiales y Suministros de Consumo	0.00	0.00	0.00	2165	Otros Fondos de Terceros en Garantía y/o Administración a Corto	0.00	0.00	0.00
1161	Incobrables por Derechos a Recibir Efe	0.00	0.00	0.00	2166	Valores y Bienes en Garantía a Corto Plazo	0.00	0.00	0.00
1162	Estimación por Deterioro de Inventarios	0.00	0.00	0.00	2171	Provisión para Demandas y Juicios a Corto Plazo	0.00	0.00	0.00
1191	Valores en Garantía	0.00	0.00	0.00	2172	Provisión para Contingencias a Corto Plazo	0.00	0.00	0.00
1192	Bienes en Garantía (excluye depósitos de fondos)	0.00	0.00	0.00	2179	Otras Provisiones a Corto Plazo	0.00	0.00	0.00
1193	Bienes Derivados de Embargos, Decomisos, Aseguramientos y	0.00	0.00	0.00	2191	Ingresos por Clasificar	0.00	0.00	0.00
	<b>TOTAL ACTIVO CIRCULANTE</b>	<b>3,688,810.58</b>	<b>9,786,849.47</b>	<b>6,098,038.89</b>	2192	Recaudación por Participar	0.00	0.00	0.00
1200	ACTIVO NO CIRCULANTE				2199	Otros Pasivos Circulantes	0.00	0.00	0.00
1211	Inversiones a Largo Plazo	0.00	0.00	0.00		<b>TOTAL PASIVO CIRCULANTE</b>	<b>1,762,553.13</b>	<b>944,951.55</b>	<b>-817,601.58</b>
1212	Títulos y Valores a Largo Plazo	0.00	0.00	0.00	2200	PASIVO NO CIRCULANTE			
1213	Fideicomisos, Mandatos y Contratos An logos	0.00	0.00	0.00	2211	Proveedores por Pagar a Largo Plazo	0.00	0.00	0.00
1214	Participaciones y Aportaciones de Capital	0.00	0.00	0.00	2212	Contratistas por Obras PÉblicas por Pagar a Largo Plazo	0.00	0.00	0.00
1221	Documentos por Cobrar a Largo Plazo	0.00	0.00	0.00	2221	Documentos Comerciales por pagar a Largo Plazo	0.00	0.00	0.00
1222	Deudores Diversos a Largo Plazo	0.00	0.00	0.00	2222	Documentos con Contratistas por Obras PÉblicas por Pagar a Largo Plazo	0.00	0.00	0.00
1223	Ingresos por recuperar a Largo Plazo	0.00	0.00	0.00	2229	Otros Documentos por Pagar a Largo Plazo	0.00	0.00	0.00
1224	Pr, stamos Otorgados a Largo Plazo	0.00	0.00	0.00	2231	Títulos y Valores de la Deuda PÉblica Interna a Largo Plazo	0.00	0.00	0.00
1229	Otros Derechos a Recibir Efectivo o Equivalentes a Largo Plazo	0.00	0.00	0.00	2232	Títulos y Valores de la Deuda PÉblica Externa a Largo Plazo	0.00	0.00	0.00
1231	Terrenos	398,373.27	398,373.27	0.00	2233	Pr, stamos de la Deuda PÉblica Interna por Pagar a Largo Plazo	0.00	0.00	0.00
1232	Viviendas	0.00	0.00	0.00	2234	Pr, stamos de la Deuda PÉblica Externa por Pagar a Largo Plazo	0.00	0.00	0.00
1233	Edificios no Habitacionales	148,929,935.99	148,929,935.99	0.00	2235	Arrendamiento Financiero por Pagar a Largo Plazo	0.00	0.00	0.00



ESTADO DE SITUACIÓN FINANCIERA

UNIVERSIDAD ESTATAL DEL VALLE DE TOLUCA

AL 30 DE JUNIO DE 2022

CTA	NOMBRE DE LA CUENTA	MES ANTERIOR	MES ACTUAL	VARIACION	CTA	NOMBRE DE LA CUENTA	MES ANTERIOR	MES ACTUAL	VARIACION
1234	Infraestructura	0.00	0.00	0.00	2241	Créditos Diferidos a Largo Plazo	0.00	0.00	0.00
1235	Construcciones en Proceso en Bienes de Dominio PÉblico	0.00	0.00	0.00	2242	Intereses Cobrados por Adelantados a Largo Plazo	0.00	0.00	0.00
1236	Construcciones en Proceso en Bienes Propios	19,065,160.73	19,065,160.73	0.00	2249	Otros Pasivos Diferidos a Largo Plazo	0.00	0.00	0.00
1239	Otros Bienes Inmuebles	0.00	0.00	0.00	2251	Fondos en Garantía a Largo Plazo	0.00	0.00	0.00
1241	Mobiliario y Equipo de Administración	24,683,906.21	24,683,906.21	0.00	2252	Fondos en Administración a Largo Plazo	0.00	0.00	0.00
1242	Mobiliario y Equipo Educativo y Recreativo	1,544,765.50	1,544,765.50	0.00	2253	Fondos Contingentes a Largo Plazo	0.00	0.00	0.00
1243	Equipo e Instrumental Médico y de Laboratorio	21,141,761.16	21,141,761.16	0.00	2254	Fondos de Fideicomisos, Mandatos y Contratos Análogos a Largo Plazo	0.00	0.00	0.00
1244	Vehículos y Equipo de Transporte	3,355,217.98	3,355,217.98	0.00	2255	Otros Fondos de Terceros en Garantía y/o Administración a Largo Plazo	0.00	0.00	0.00
1245	Equipo de Defensa y Seguridad	0.00	0.00	0.00	2256	Valores y Bienes en Garantía a Largo Plazo	0.00	0.00	0.00
1246	Maquinaria, Otros Equipos y Herramientas	3,489,766.46	3,489,766.46	0.00	2261	Provisión para Demandas y Juicios a Largo Plazo	0.00	0.00	0.00
1247	Colecciones, Obras de Arte y Objetos Valiosos	0.00	0.00	0.00	2262	Provisión por Pensiones a Largo Plazo	0.00	0.00	0.00
1248	Activos Biológicos	0.00	0.00	0.00	2263	Provisión para Contingencias a Largo Plazo	0.00	0.00	0.00
1249	Otros Bienes Muebles	140,460.23	140,460.23	0.00	2269	Otras Provisiones a Largo Plazo	0.00	0.00	0.00
1251	Software	0.00	0.00	0.00		<b>TOTAL PASIVO NO CIRCULANTE</b>	<b>1,762,553.13</b>	<b>944,951.55</b>	<b>-817,601.58</b>
1252	Patentes, Marcas y Derechos	0.00	0.00	0.00		<b>TOTAL PASIVO</b>	<b>1,762,553.13</b>	<b>944,951.55</b>	<b>-817,601.58</b>
1253	Concesiones y Franquicias	0.00	0.00	0.00		HACIENDA PUBLICA/ PATRIMONIO			
1254	Licencias	0.00	0.00	0.00	3000	Hacienda Pública/Patrimonio Contribuido			
1259	Otros Activos Intangibles	0.00	0.00	0.00	3100				
1261	Depreciación Acumulada de Bienes Inmuebles	-17,974,689.04	-18,186,061.99	-211,372.95	3111	Aportaciones	6,187,443.03	6,187,443.03	0.00
1262	Depreciación Acumulada de Infraestructura	0.00	0.00	0.00	3121	Donaciones de Capital	0.00	0.00	0.00
1263	Depreciación Acumulada de Bienes Muebles	-33,416,555.38	-33,886,205.26	-469,649.88	3131	Actualización de la Hacienda Pública/Patrimonio	0.00	0.00	0.00
1264	Deterioro Acumulado de Activos Biológicos	0.00	0.00	0.00	3200	Hacienda Pública/Patrimonio Generado			
1265	Amortización Acumulada de Activos Intangibles	0.00	0.00	0.00	3211	Resultados del Ejercicio (Ahorro/Desahorro)	1,683,613.81	7,918,231.45	6,234,617.64
					3221	Resultados de Ejercicios Anteriores	165,413,303.72	165,413,303.72	0.00



UNEVF

## ESTADO DE SITUACIÓN FINANCIERA

## UNIVERSIDAD ESTADAL DEL VALLE DE TOLUCA

AL 30 DE JUNIO DE 2022

CTA	NOMBRE DE LA CUENTA	MES ANTERIOR	MES ACTUAL	VARIACION	CTA	NOMBRE DE LA CUENTA	MES ANTERIOR	MES ACTUAL	VARIACION
1271	Estudios, Formulación y Evaluación de Proyectos	0.00	0.00	0.00	3231	Revalúo de Bienes Inmuebles	0.00	0.00	0.00
1272	Derechos Sobre Bienes en Régimen de Arrendamiento Financiero	0.00	0.00	0.00	3232	Revalúo de Bienes Muebles	0.00	0.00	0.00
1273	Gastos Pagados por Adelantado a Largo Plazo	0.00	0.00	0.00	3233	Revalúo de Bienes Intangibles	0.00	0.00	0.00
1274	Anticipos a Largo Plazo	0.00	0.00	0.00	3239	Otros Revalúos	0.00	0.00	0.00
1275	Beneficios al Retiro de Empleados Pagados por Adelantado	0.00	0.00	0.00	3241	Reservas de Patrimonio	0.00	0.00	0.00
1279	Otros Activos Diferidos	0.00	0.00	0.00	3242	Reservas Territoriales	0.00	0.00	0.00
1281	Estimaciones por Pérdida de Cuentas Incobrables de	0.00	0.00	0.00	3243	Reservas por Contingencias	0.00	0.00	0.00
1282	Estimaciones por Pérdida de Cuentas Incobrables de Deudores	0.00	0.00	0.00	3251	Cambios en Políticas Contables	0.00	0.00	0.00
1283	Estimaciones por Pérdida de Cuentas Incobrables de Ingresos	0.00	0.00	0.00	3252	Cambios por Errores Contables	0.00	0.00	0.00
1284	Estimaciones por Pérdida de Cuentas Incobrables de Préstamos	0.00	0.00	0.00	3300	Exceso o Insuficiencia en la Actualización de la Hacienda Pública	0.00	0.00	0.00
1289	Estimaciones por Pérdida de Otras Cuentas Incobrables a Largo Plazo	0.00	0.00	0.00	3311	Resultado por posición monetaria	0.00	0.00	0.00
1291	Bienes en Concesión	0.00	0.00	0.00	3321	Resultado por tenencia de Activos no monetarios	0.00	0.00	0.00
1292	Bienes en Arrendamiento Financiero	0.00	0.00	0.00		<b>TOTAL PATRIMONIO</b>	<b>173,284,360.56</b>	<b>179,518,978.20</b>	<b>6,234,617.64</b>
1293	Bienes en Comodato	0.00	0.00	0.00		<b>TOTAL HACIENDA PÚBLICA / PATRIMONIO</b>	<b>173,284,360.56</b>	<b>179,518,978.20</b>	<b>6,234,617.64</b>
	<b>TOTAL ACTIVO NO CIRCULANTE</b>	<b>171,358,103.11</b>	<b>170,677,080.28</b>	<b>-681,022.83</b>		<b>TOTAL PASIVO Y PATRIMONIO</b>	<b>175,046,913.69</b>	<b>180,463,929.75</b>	<b>5,417,016.06</b>
	<b>TOTAL ACTIVOS</b>	<b>175,046,913.69</b>	<b>180,463,929.75</b>	<b>5,417,016.06</b>					
CTA	NOMBRE DE LA CUENTA	MES ANTERIOR	MES ACTUAL						
<b>Cuentas de Orden</b>									
7610	Bienes en Concesionados o en Comodato	0.00	0.00						
7611	Bienes Bajo Contrato en Concesión	0.00	0.00						
7612	Contrato de Concesión por Bienes	0.00	0.00						
7613	Bienes Bajo Contrato en Comodato	0.00	0.00						
7614	Contrato de Comodato por Bienes	0.00	0.00						
7701	Avales Otorgados	0.00	0.00						
7702	Obligaciones Contingentes	0.00	0.00						

ESTADO DE SITUACIÓN FINANCIERA

UNIVERSIDAD ESTATAL DEL VALLE DE TOLUCA

AL 30 DE JUNIO DE 2022

CTA	NOMBRE DE LA CUENTA	MES ANTERIOR	MES ACTUAL
7703	Fondos en Desincorporación ( En Efectivo)	0.00	0.00
7704	Desincorporación de Fondos (En Efectivo)	0.00	0.00
7705	Almac,n	11,381,773.03	14,667,048.93
7706	Artículos Disponibles por el Almac,n	1,816,723.29	4,444,318.54
7707	Artículos Distribuidos por El Almac,n	9,585,049.74	10,222,730.39
7708	Organismos Auxiliares Cuenta de Control	0.00	0.00
7709	Cuenta de Control de Organismos Auxiliares	0.00	0.00
7710	Activo en Arrendamiento Financiero	0.00	0.00
7711	Arrendamiento Financiero de Activos	0.00	0.00
7712	Aportaciones de Comunidades para Electrificación	0.00	0.00
7713	Aportaciones para Electrificación Cobradas	0.00	0.00
7714	Aportaciones para Electrificación por Cobrar	0.00	0.00
7715	Fondos de Desincorporación ( En Especie )	0.00	0.00
7716	Desincorporación de Fondos ( En Especie )	0.00	0.00
7717	Fideicomiso para Capacitación, Investigación y Educación Médica	0.00	0.00
7718	Capacitación, Investigación y Educación Médica Continua del Programa Nacional de Recursos Federales	0.00	0.00
7719	Programa Nacional de Recursos Federales	0.00	0.00
7720	Recursos Federales Programables	0.00	0.00
7721	Donaciones de Bienes Recibidos Pendientes de Regularizar	0.00	0.00
7722	Regularización de Donación de Bienes Recibidos	0.00	0.00
7723	Derechos Actuariales de Servidores Públicos	0.00	0.00
7724	Reservas Actuariales	0.00	0.00
7725	Rezagos por Cobro de Agua	0.00	0.00
7726	Responsabilidad por Cobros de Agua	0.00	0.00
7727	Fondo de Prioridades Estatales y Municipales	0.00	0.00
7728	Recursos Aplicados del Fondo de Prioridades	0.00	0.00
7729	Bienes Muebles e Inmuebles en Comodato	0.00	0.00



UNEVF

ESTADO DE SITUACIÓN FINANCIERA

UNIVERSIDAD ESTATAL DEL VALLE DE TOLUCA

AL 30 DE JUNIO DE 2022

CTA	NOMBRE DE LA CUENTA	MES ANTERIOR	MES ACTUAL
7730	Comodato de Bienes Muebles e Inmuebles	0.00	0.00
7731	Fianzas Contratadas	0.00	0.00
7732	Contratación de Fianzas	0.00	0.00
7733	Programas Culturales Tripartita	0.00	0.00
7734	Tripartitas Programas Culturales	0.00	0.00
7735	Rezago por Cobro de Impuestos	0.00	0.00
7736	Responsabilidad por Cobro de Impuestos	0.00	0.00
7737	Multas Federales Pendientes de Cobro	0.00	0.00
7738	Cobros Pendientes por Multas Federales	0.00	0.00
7739	Fideicomiso de Aportaciones para Planta Tratadora	0.00	0.00
7740	Aportación para Planta Tratadora de Fideicomiso	0.00	0.00
7741	Reserva de Inversión del Sistema de Capitalización Individual	0.00	0.00
7742	Inversión de Reserva del Sistema de Capitalización Individual	0.00	0.00
7743	Inventario a Precio de Venta	0.00	0.00
7744	Precio de Inventario de Venta	0.00	0.00
7745	Deducciones a Precio de Venta	0.00	0.00
7746	Precio de Venta de las Deducciones	0.00	0.00
7747	Beneficios Otorgados a Derechohabientes	0.00	0.00
7748	Prestaciones Disfrutadas por los Derechohabientes	0.00	0.00
7749	Creditos por Ejercer Cadenas Productivas	0.00	0.00
7750	Por Ejercer de Creditos de Cadenas Productivas	0.00	0.00
7751	Medicamentos en Consignación	0.00	0.00
7752	Consignación de Medicamentos	0.00	0.00
7753	Insumos Medicos en Administración	0.00	0.00
7754	Administración de Insumos Medicos	0.00	0.00
7755	Acuerdos de Disposición	0.00	0.00
7756	Acuerdos de Disposicion por Fiecutar	0.00	0.00
7757	Radicación de los Acuerdos de Disposición	0.00	0.00
8110	LEY DE INGRESOS ESTIMADA	72,842,170.00	84,695,060.00





ESTADO DE SITUACIÓN FINANCIERA

UNIVERSIDAD ESTADAL DEL VALLE DE TOLUCA

AL 30 DE JUNIO DE 2022

CTA	NOMBRE DE LA CUENTA	MES ANTERIOR	MES ACTUAL
8120	LEY DE INGRESOS POR FISCALITAR MODIFICACIONES A LA LEY DE INGRESOS ESTIMADA (NO SE UTILIZA)	44,730,528.64	43,441,892.65
8130	LEY DE INGRESOS DEVENGADA	0.00	0.00
8140	LEY DE INGRESOS RECAUDADA	28,111,643.36	41,253,167.35
8200	PRESUPUESTO DE EGRESOS	0.00	0.00
8211	Gastos de Funcionamiento	71,513,142.00	71,513,142.00
8212	Transferencias asignaciones subsídios y otras ayudas	1,329,028.00	1,329,028.00
8213	Presupuesto de Egresos Aprobado de Participaciones y aportación	0.00	0.00
8214	Presupuesto de Egresos Aprobado de Intereses, comisiones y otros	0.00	0.00
8215	Presupuesto de Egresos Aprobado de Inversión Pública	0.00	11,852,890.00
8216	BIENES MUEBLES E INTANGIBLES	0.00	0.00
8217	Presupuesto de Egresos Aprobado de Inversiones Financieras y Otr	0.00	0.00
8221	Gastos de Funcionamiento	48,813,271.87	42,571,181.15
8222	Transferencias asignaciones subsídios y otras ayudas	1,323,265.44	1,317,419.64
8223	Presupuesto de Egresos por Ejercer de Participaciones y	0.00	0.00
8224	Presupuesto de Egresos por Ejercer de Intereses, comisiones y	0.00	0.00
8225	Presupuesto de Egresos por Ejercer de Inversión Pública	0.00	11,852,890.00
8226	BIENES MUEBLES E INTANGIBLES	0.00	0.00
8227	Presupuesto de Egresos por Ejercer de Inversiones Financieras	0.00	0.00
8231	Presupuesto de Egresos Aprobado de Gastos de Funcionamiento	0.00	0.00
8232	Presupuesto de Egresos Aprobado de Transferencias, Asignacio	0.00	0.00
8233	Presupuesto de Egresos Aprobado de Participaciones y aportac	0.00	0.00
8234	Presupuesto de Egresos Aprobado de Intereses, comisiones y o	0.00	0.00
8235	Presupuesto de Egresos Pagado de Inversión Pública	0.00	0.00
8236	Presupuesto de Egresos Pagado de Bienes Muebles	0.00	0.00
8237	Presupuesto de Egresos Aprobado de Inversiones Financieras y	0.00	0.00
8241	Gastos de Funcionamiento	0.00	0.00



UNEV

## ESTADO DE SITUACIÓN FINANCIERA

## UNIVERSIDAD ESTATAL DEL VALLE DE TOLUCA

AL 30 DE JUNIO DE 2022

CTA	NOMBRE DE LA CUENTA	MES ANTERIOR	MES ACTUAL
8242	Transferencias asignaciones subsidios y otras ayudas Presupuesto de Egresos	0.00	0.00
8243	Comprometido de Participaciones y aportación Presupuesto de Egresos	0.00	0.00
8244	Comprometido de Intereses, comisiones y otro	0.00	0.00
8245	Presupuesto de Egresos Comprometido de Inversión Pública BIENES MUEBLES E	0.00	0.00
8246	INTANGIBLES Presupuesto de Egresos	0.00	0.00
8247	Comprometido de Inversiones Financieras y Ot	0.00	0.00
8251	Gastos de Funcionamiento	876,879.83	197,024.65
8252	Transferencias asignaciones subsidios y otras ayudas	0.00	0.00
8253	Presupuesto de Egresos Devengado de Participaciones y	0.00	0.00
8254	Presupuesto de Egresos Devengado de Intereses, Presupuesto de Egresos	0.00	0.00
8255	Devengado de Inversión Pública BIENES MUEBLES E	0.00	0.00
8256	INTANGIBLES Presupuesto de Egresos	0.00	0.00
8257	Devengado de Inversiones Presupuesto de Egresos Ejercido	0.00	0.00
8261	Gastos de Funcionamiento Presupuesto de Egresos Ejercido	0.00	0.00
8262	Transferencias, Asignaciones, S	0.00	0.00
8263	Presupuesto de Egresos Ejercido de Participaciones y aportaciones	0.00	0.00
8264	Presupuesto de Egresos Ejercido de intereses, comisiones y otros q	0.00	0.00
8265	Presupuesto de Egresos Ejercido de Inversión Pública	0.00	0.00
8266	Presupuesto de Egresos Ejercido de Bienes Muebles	0.00	0.00
8267	Presupuesto de Egresos Ejercido de Inversiones Financieras y Otras	0.00	0.00
8271	Gastos de Funcionamiento	21,822,990.30	28,744,936.20
8272	Transferencias asignaciones subsidios y otras ayudas	5,762.56	11,608.36
8273	Presupuesto de Egresos Pagado de Participaciones y aportaciones	0.00	0.00
8274	Presupuesto de Egresos Pagado de Intereses, comisiones y otros q	0.00	0.00
8275	Presupuesto de Egresos Pagado de Inversión Pública	0.00	0.00



ESTADO DE SITUACIÓN FINANCIERA

UNIVERSIDAD ESTATAL DEL VALLE DE TOLUCA

AL 30 DE JUNIO DE 2022

CTA	NOMBRE DE LA CUENTA	MES ANTERIOR	MES ACTUAL
8276	BIENES MUEBLES E INTANGIBLES	0.00	0.00
8277	Presupuesto de Egresos Pagado de Inversiones Financieras y Otras	0.00	0.00
	<b>TOTAL CUENTAS DE ORDEN</b>	<b>314,132,226.06</b>	<b>368,114,337.86</b>

“Bajo protesta de decir verdad declaramos que los Estados Financieros y sus notas, son razonablemente correctos y son responsabilidad del emisor”



ELABORO

L.A.E. JESÚS YURI CALZADA RODRIGUEZ



REVISÓ

MTRO. JOSÉ MIGUEL GONZÁLEZ ACEVEDO

Fecha de Elaboración: 12/07/2022



AUTORIZO

MTRO. OMAR RUIZ CASTILLO

Hoja 9 de 9



UNIVERSIDAD ESTATAL DEL VALLE DE TOLUCA  
UEV0901203C4

ESTADO DE INGRESOS Y EGRESOS DEL 01 DE ENERO DE 2022 AL 30 DE JUNIO DE 2022

CONCEPTO	PRESUPUESTO	EJERCIDO DEL MES	EJERCIDO ACUMULADO
<b>INGRESOS 8000</b>			
Transferencias, asignaciones, subsidio y otras ayudas	84,695,060.00	13,110,151.16	41,139,167.83
Otras Inversiones	0.00	13,243.83	95,748.79
Otros Ingresos	0.00	18,129.00	18,250.73
<b>TOTAL INGRESOS:</b>	<b>84,695,060.00</b>	<b>13,141,523.99</b>	<b>41,253,167.35</b>
<b>EGRESOS 8000</b>			
1000 Servicios personales	42,900,701.00	3,043,290.06	18,815,342.88
2000 Materiales y suministros	11,682,952.00	2,609,574.21	5,222,620.21
3000 Servicios generales	16,929,489.00	589,226.45	4,903,997.76
4000 Transferencias asignaciones subsidios y otras	1,329,028.00	5,845.80	11,608.36
5000 Bienes muebles inmuebles e intangibles	0.00	0.00	0.00
6000 Inversion publica	11,852,890.00	0.00	0.00
7000 Inversiones financieras y otras provisiones	0.00	0.00	0.00
8000 Participaciones y aportaciones	0.00	0.00	0.00
9000 Deuda publica	0.00	0.00	0.00
<b>TOTAL EGRESOS:</b>	<b>84,695,060.00</b>	<b>6,247,936.52</b>	<b>28,953,569.21</b>
<b>SUPERAVIT/DEFICIT PRESUPUESTAL:</b>	<b>0.00</b>	<b>6,893,587.47</b>	<b>12,299,598.14</b>

“Bajo protesta de decir verdad declaramos que los Estados Financieros y sus notas, son razonablemente correctos y son responsabilidad del emisor”

ELABORO  
  
L.A.E. JESUS YURI CALZADA  
RODRIGUEZ

REVISO  
  
MTRO. JOSÉ MIGUEL  
GONZÁLEZ ACEVEDO

AUTORIZO  
  
MTRO. OMAR RUIZ CASTILLO

UNIVERSIDAD ESTATAL DEL VALLE DE TOLUCA  
Estado Analítico de Ingresos  
Del 1 de enero al 30 de Junio 2022  
(pesos)

Rubro de Ingresos	Ingreso					Diferencia (6= 5 - 1)
	Estimado	Ampliaciones y Reducciones	Modificado	Devengado	Recaudado	
	(1)	(2)	(3= 1 + 2)	(4)	(5)	
Impuestos			.0			.0
Cuotas y Aportaciones de Seguridad Social			.0			.0
Contribuciones de Mejoras			.0			.0
Derechos			.0			.0
Productos			.0	95,748.8	95,748.8	95,748.8
Aprovechamientos			.0	18,250.7	18,250.7	18,250.7
Ingresos por Ventas de Bienes, Prestación de Servicios y Otros Ingresos	7,814,526.0		7,814,526.0	.0	.0	-7,814,526.0
Participaciones, Aportaciones, Convenios, Incentivos Derivados de la Colaboración Fiscal y Fondos Distintos de Aportaciones			.0			.0
Transferencias, Asignaciones, Subsidios y Subvenciones, y Pensiones y Jubilaciones	77,510,530.0		77,510,530.0	41,139,167.8	41,139,167.8	-36,371,362.2
Ingresos Derivados de Financiamientos			.0			.0
<b>Total</b>	<b>85,325,056.0</b>	<b>.0</b>	<b>85,325,056.0</b>	<b>41,253,167.4</b>	<b>41,253,167.4</b>	<b>-44,071,888.7</b>
<b>Ingresos excedentes<sup>1</sup></b>						

Estado Analítico de Ingresos Por Fuente de Financiamiento	Ingreso					Diferencia (6= 5 - 1)
	Estimado	Ampliaciones y Reducciones	Modificado	Devengado	Recaudado	
	(1)	(2)	(3= 1 + 2)	(4)	(5)	
Ingresos del Poder Ejecutivo Federal o Estatal y de los Municipios	.0	.0	.0	.0	.0	.0
Impuestos			.0			.0
Cuotas y Aportaciones de Seguridad Social			.0			.0
Contribuciones de Mejoras			.0			.0
Derechos			.0			.0
Productos			.0			.0
Aprovechamientos			.0			.0
Participaciones, Aportaciones, Convenios, Incentivos Derivados de la Colaboración Fiscal y Fondos Distintos de Aportaciones			.0			.0
Transferencias, Asignaciones, Subsidios y Subvenciones, y Pensiones y Jubilaciones			.0			.0
Ingresos de los Entes Públicos de los Poderes Legislativo y Judicial, de los Organos Autónomos y del Sector Paraestatal o Paramunicipal, así como de las Empresas Productivas del Estado	85,325,056.0	.0	85,325,056.0	41,253,167.4	41,253,167.4	-44,071,888.7
Cuotas y Aportaciones de Seguridad Social			.0			.0
Productos			.0	95,748.8	95,748.8	95,748.8
Ingresos por Venta de Bienes, Prestación de Servicios y Otros Ingresos	7,814,526.0		7,814,526.0	.0	.0	-7,814,526.0
Transferencias, Asignaciones, Subsidios y Subvenciones, y Pensiones y Jubilaciones	77,510,530.0		77,510,530.0	41,157,418.6	41,157,418.6	-36,353,111.4
Ingresos Derivados de Financiamiento	.0	.0	.0	.0	.0	.0
Ingresos Derivados de Financiamientos			.0			.0
<b>Total</b>	<b>85,325,056.0</b>	<b>.0</b>	<b>85,325,056.0</b>	<b>41,253,167.4</b>	<b>41,253,167.4</b>	<b>-44,071,888.7</b>
<b>Ingresos excedentes<sup>1</sup></b>						

<sup>1</sup>Bajo protesta de decir verdad declaramos que los estados financieros y sus notas, son razonablemente correctos y son responsabilidad del emisor.

ELABORÓ  
  
L.A.E. JESÚS YUHÍ CALZADA RODRÍGUEZ  
JEFE DEL DEPARTAMENTO DE RECURSOS MATERIALES Y FINANCIEROS

REVISÓ  
  
MTR. JOSÉ MIGUEL GONZÁLEZ ACEVEDO  
DIRECTOR ADMINISTRATIVO

AUTORIZÓ  
  
M.F.S. OMAR RUIZ CASILLO  
ENCARGADO DE LA OFICINA DE REGISTRO  
Designación mediante oficio 210C3101A00000/426/2022 de fecha 06 de junio de 2022.

**UNIVERSIDAD ESTADAL DEL VALLE DE TOLUCA**  
**Estado Analítico del Ejercicio del Presupuesto de Egresos**  
**Clasificación por Objeto del Gasto (Capítulo y Concepto)**  
**Del 01 de enero al 30 de Junio de 2022**  
**(Pesos)**

Concepto (4)	Egresos					Subejercicio (10)
	Aprobado (6)	Ampliaciones/ (Reducciones) (6)	Modificado (7)	Devengado (8)	Pagado (9)	
<b>Servicios Personales</b>	<b>42,900,701.00</b>	<b>0.00</b>	<b>42,900,701.00</b>	<b>18,815,342.88</b>	<b>18,815,342.88</b>	<b>24,005,358.12</b>
Remuneraciones al Personal de Carácter Permanente	25,262,819.00	-480,285.48	24,782,533.52	12,452,141.84	12,452,141.84	12,330,391.68
Remuneraciones al Personal de Carácter Transitorio			0.00			0.00
Remuneraciones Adicionales y Especiales	7,920,539.00	100,665.83	8,021,204.83	1,798,204.05	1,798,204.05	6,223,000.78
Seguridad Social	6,804,393.00	379,619.65	7,184,012.65	3,370,384.43	3,370,384.43	3,813,628.22
Otros Prestaciones Sociales y Económicas	2,912,950.00	0.00	2,912,950.00	1,194,612.56	1,194,612.56	1,718,337.44
						0.00
<b>Materiales y Suministros</b>	<b>11,682,952.00</b>	<b>0.00</b>	<b>11,682,952.00</b>	<b>5,222,620.21</b>	<b>5,107,696.32</b>	<b>6,460,331.79</b>
Materiales de Administración, Emisión de Documentos y Artículos Oficiales	4,172,324.00	22,537.05	4,194,861.05	2,075,247.48	2,023,660.48	2,119,614.47
Alimentos y Utensilios	401,472.00	-87,495.00	313,977.00	2,320.00	2,320.00	311,657.00
Materiales y Artículos de Construcción y de Reparación	2,475,071.00	447,683.36	2,922,754.36	1,239,172.92	1,175,927.03	1,683,581.44
Productos Químicos, Farmacéuticos y de Laboratorio	2,426,145.00	583.48	2,426,728.48	1,738,585.09	1,738,585.09	888,144.39
Combustibles, Lubricantes y Aditivos	720,768.00	0.00	720,768.00	97,607.24	97,607.24	623,268.76
Vestuario, Blancos, Prendas de Protección y Artículos Deportivos	292,592.00	-292,592.00	0.00	0.00	0.00	0.00
Herramientas, Refacciones y Accesorios Menores	1,194,811.00	-80,747.79	1,103,863.21	69,787.48	69,787.48	1,034,076.73
						0.00
<b>Servicios Generales</b>	<b>16,929,489.00</b>	<b>0.00</b>	<b>16,929,489.00</b>	<b>4,903,997.76</b>	<b>4,821,897.00</b>	<b>12,025,491.24</b>
Servicios Básicos	2,184,445.00	276,816.00	2,461,261.00	791,839.04	791,839.04	1,649,421.96
Servicios de Arrendamiento		107,152.72	107,152.72	107,152.72	107,152.72	0.00
Servicios (Vales, estales, Científicos, Técnicos y Otros Servicios)	5,502,543.00	-130,708.19	5,371,834.81	1,079,832.81	1,071,210.05	4,292,002.00
Servicios Financieros, Bancarios y Comerciales	1,138,566.00	-223,234.00	915,332.00	50,468.80	50,468.80	864,863.20
Servicios de Instalación, Reparación, Mantenimiento y Conservación	5,162,626.00	404,462.86	5,567,088.86	2,232,868.21	2,232,868.21	3,334,220.65
Servicios de Comunicación Social y Publicidad	223,086.00	0.00	223,086.00	25,520.00	25,520.00	197,566.00
Servicios de traslado y viáticos		1,486.01	1,486.01	1,486.01	1,486.01	0.00
Servicios Oficiales	74,299.00	63,242.84	137,541.84	53,242.84	53,242.84	74,299.00
Otros Servicios Generales	2,893,924.00	-489,218.24	2,174,705.76	581,587.33	488,109.33	1,613,118.43
						0.00
<b>Transferencias, Asignaciones, Subsidios y Otras Ayudas</b>	<b>1,329,028.00</b>	<b>0.00</b>	<b>1,329,028.00</b>	<b>11,608.36</b>	<b>11,608.36</b>	<b>1,317,419.64</b>
Transferencias Internas y Asignaciones al Sector Público			0.00			0.00
Subsidios y Subvenciones	103,654.00	0.00	103,654.00	10,308.36	10,308.36	159,345.64
Ayudas Sociales	1,195,374.00	0.00	1,195,374.00	1,300.00	1,300.00	1,164,074.00
			0.00			0.00
<b>Bienes Muebles, Inmuebles e Intangibles</b>	<b>0.00</b>	<b>0.00</b>	<b>0.00</b>	<b>0.00</b>	<b>0.00</b>	<b>0.00</b>
Mobiliario y Equipo de Administración			0.00			0.00
Muebles y Enseres			0.00			0.00
Bienes Informáticos			0.00			0.00
Otros Bienes Muebles			0.00			0.00
Maquinaria, Otros Equipos y Herramientas			0.00			0.00
Mobiliario y Equipo Educativo y Recreativo			0.00			0.00
Equipo Médico y de Laboratorio			0.00			0.00
			0.00			0.00
<b>Inversión Pública</b>	<b>11,852,890.00</b>	<b>0.00</b>	<b>11,852,890.00</b>	<b>0.00</b>	<b>0.00</b>	<b>11,852,890.00</b>
Obras Públicas en Bienes de Dominio Público	11,852,890.00	0.00	11,852,890.00	0.00	0.00	11,852,890.00
Obras Públicas en Bienes Propios						
Proyectos Productivos y Acciones de Fomento						
<b>Deuda Pública</b>	<b>0.00</b>	<b>0.00</b>	<b>0.00</b>	<b>0.00</b>	<b>0.00</b>	<b>0.00</b>
Adeudos de Ejercicios Fiscales Anteriores (Adeudos)	0.00	0.00	0.00	0.00	0.00	0.00
<b>Total del Gasto</b>	<b>84,695,060.00</b>	<b>0.00</b>	<b>84,695,060.00</b>	<b>28,953,669.21</b>	<b>28,756,544.56</b>	<b>55,741,480.79</b>

Bajo protesta de decir verdad declaramos que los estados financieros y sus notas, son razonablemente correctos y son responsabilidad del suscrito.

**ELABORO**  
  
**L.A.C. JESÚS WILI CALZADA RODRÍGUEZ**  
 JEFE DEL DEPARTAMENTO DE RECURSOS MATERIALES Y FINANCIEROS

**REVISÓ**  
  
**Mtro. JOSÉ MANUEL GONZÁLEZ ACEVEDO**  
 DIRECTOR ADMINISTRATIVO

**AUTORIZÓ**  
  
**Mtro. OMAR RUIZ CASTILLO**  
 ENCARGADO DE LA OFICINA DE CONTABILIDAD  
 Designado mediante USCO-21003101/000000/16/000000 de fecha 08 de junio de 2022.



Quinto Friedenthal Contadores y Compañía S.C.

**GOBIERNO DEL ESTADO DE MÉXICO**

**UNIVERSIDAD ESTATAL DEL VALLE DE TOLUCA**

**DICTAMEN E INFORME DE AUDITORÍA A LA MATRÍCULA  
SEMESTRE 2021-2**

**DEL 03 DE MARZO AL 15 DE AGOSTO DE 2021**



UNIVERSIDAD  
ESTATAL DEL VALLE  
DE TOLUCA

# Dictamen e Informe de Auditoría a la Matrícula

Semestre **2021-2**

Periodo del 03 de marzo de 2021  
al 15 de agosto de 2021



*Quinto, Frievenh  
Contadores y Compañía, S.C.*

Av. Benito Juárez Sur No. 214-2 Col. Centro C.P. 50000 Tels.: 722 2 19 99 60, 722 2 15 44 10

*Quinto, Frievenh, Contadores y Compañía, S.C.*



UNIVERSIDAD ESTATAL

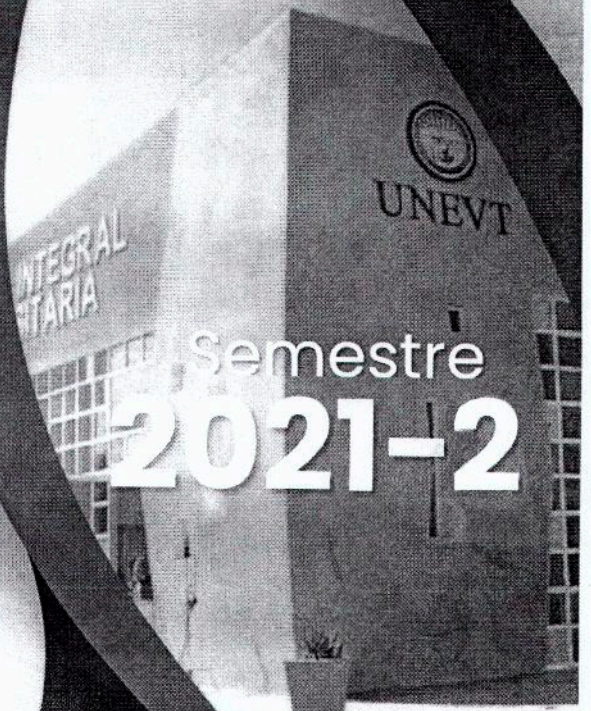
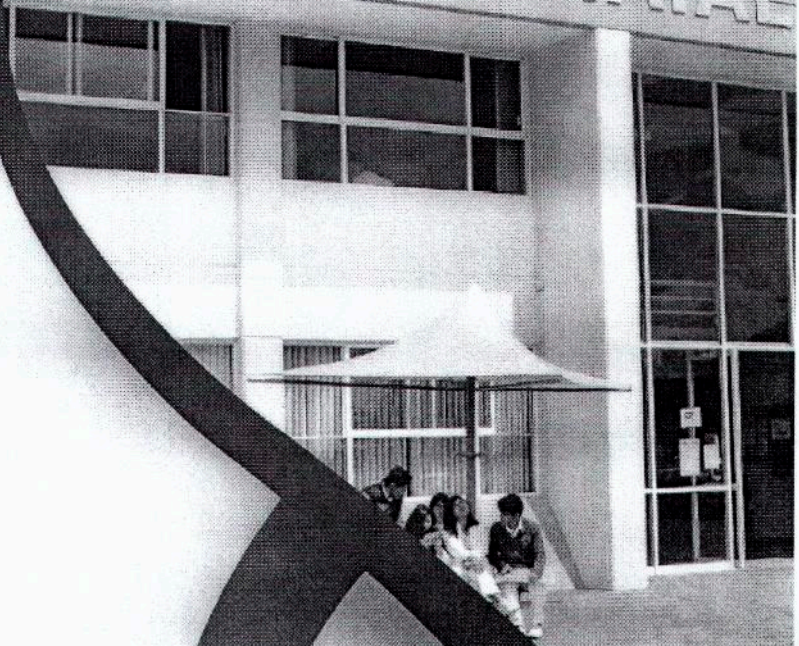





Quinto, Frieventh, Contadores y Compañía, S.C.

Ocoyoacac, México, a 04 de octubre de 2021

QFC/UNEVT/004/2021

**M. EN D.F. Y L.D. OLGA PÉREZ SANABRIA**  
**RECTORA DE LA UNIVERSIDAD ESTATAL DEL VALLE DE TOLUCA (UNEVT)**  
**P R E S E N T E**

Respetuosamente por este medio envío a usted un cordial saludo, por medio del presente remito a usted el Dictamen de resultados de la Auditoría Externa a la Matrícula de los estudiantes de la Universidad Estatal del Valle de Toluca (UNEVT), correspondiente al semestre 2021-1, periodo del 03 de marzo de 2021 al 15 de agosto de 2021; realizado en concordancia a las disposiciones establecidas en el Presupuesto de Egresos de la Federación para el ejercicio fiscal 2021 en su artículo 34, fracción III.

A continuación, se relaciona el contenido del presente trabajo a la matrícula de alumnos por el periodo antes mencionado como sigue:

- I. Dictamen de auditoría a la matrícula (opinión)
- II. Informe de auditoría a la matrícula
  - a. Contexto de la Institución
  - b. Fundamentación y motivación
  - c. Objetivo de la auditoría
  - d. Alcances
  - e. Procedimiento y desarrollo de la auditoría
  - f. Evaluación de control interno
  - g. Procedimientos de atestiguamiento
  - h. Resultados
  - i. Informe de matrícula
  - j. Conclusión
  - k. Recomendaciones y sugerencias

Sin otro particular y esperando que la información presentada a usted cumpla con los fines establecidos; agradecemos de antemano la confianza brindada a nuestra firma quedando a sus órdenes para cualquier comentario al respecto.

**A T E N T A M E N T E**

**QUINTO, FRIEVENTH, CONTADORES Y COMPAÑÍA, S.C.**  
**C.P.C. GUADALUPE MARINA QUINTO CHÁVEZ**  
**AUDITOR EXTERNO**

C.c.p. L.A.P.O.U. Omar Ruiz Castillo - Director Académico.  
Mtra Blanca Miriam González Garduño - Encargada de la Dirección Administrativa.  
Lic. Minerva Flores González. - Jefa del Departamento de Servicios Escolares.  
M. EN A. DE N. Alejandro Esquivel Ávila. - Jefe del Departamento de Recursos Materiales y Financieros  
Archivo.



*Quinto, Friedenthal, Contadores y Compañía, S.C.*

## I. DICTAMEN DE AUDITORÍA A LA MATRÍCULA OPINIÓN

### AUDITORÍA EXTERNA A LA MATRÍCULA DE LA UNIVERSIDAD ESTATAL DEL VALLE DE TOLUCA (UNEVT), SEMESTRE 2021-1 CORRESPONDIENTE AL PERIODO DEL 03 DE MARZO DE 2021 AL 15 DE AGOSTO DE 2021.

**M. EN D.F. Y L.D. OLGA PÉREZ SANABRIA**  
**RECTORA DE LA UNIVERSIDAD ESTATAL DEL VALLE DE TOLUCA (UNEVT)**  
**P R E S E N T E**

Hemos efectuado la revisión a la matrícula escolar de la **UNIVERSIDAD ESTATAL DEL VALLE DE TOLUCA**, correspondiente al periodo comprendido del 3 de marzo al 15 de agosto de 2021, la cual fue preparada bajo la responsabilidad de la Administración de la UNEVT. Nuestro trabajo se llevó a cabo de acuerdo con las Normas para Atestiguar emitidas por el Instituto Mexicano de Contadores Públicos, A.C. Dichas normas exigen que cumplamos los requerimientos de ética que son aplicables y hemos cumplido con las responsabilidades de ética de conformidad con el Código de Ética Profesional, así como que planifiquemos y ejecutemos la aplicación de procedimientos convenidos, con el fin de obtener una seguridad razonable sobre si los procedimientos efectuados referentes al control de la "**Matrícula Escolar**" están libres de desviación importante debido a fraude o error.

El objetivo de la Auditoría a la Matrícula se realizó con el propósito de dar cumplimiento a lo establecido en el artículo 34 del Presupuesto de Egresos de la Federación para el Ejercicio Fiscal 2021, en su fracción III el cual señala lo siguiente:

"Los programas destinados a educación media superior y superior, deberán contener las siguientes disposiciones:

Fracción III. - Las instituciones públicas de educación superior estarán obligadas a la práctica de auditoría externa de su matrícula, debiendo enviar los resultados de ésta, así como un informe semestral específico sobre la ampliación de la misma, tanto a la Cámara de Diputados como a la Secretaría de Educación Pública, ..."

Nuestra revisión se basó principalmente en los procedimientos de auditoría previamente convenidos aplicados en las circunstancias y fueron los siguientes: entrevistas con el personal del Departamento de Servicios Escolares, aplicación de un cuestionario para la evaluación del control interno y verificación del 100% de expedientes los cuales ascienden a un total de 1,511 (Un mil quinientos once) correspondientes a los alumnos reinscritos, bajas y egresados a la fecha del dictamen en la Licenciatura de Acupuntura Humana Rehabilitatoria, la Licenciatura en Quiropráctica y la Licenciatura en Gerontología, carreras impartidas en la UNEVT.



Quinto, Frieventh, Contadores y Compañía, S.C.

De acuerdo a la información proporcionada por el Departamento de Servicios Escolares y a nuestra revisión efectuada, validamos que la matrícula escolar de la **UNIVERSIDAD ESTATAL DEL VALLE DE TOLUCA**, por periodo comprendido del 3 de marzo al 15 de agosto de 2021, es de 1,511 alumnos, así mismo no se detectaron desviaciones importantes al registro y control del proceso educativo académico de los alumnos, por lo que en nuestra opinión está razonablemente presentada en todos los aspectos importantes, de acuerdo con los reglamentos, procedimientos y políticas de la Universidad.

Este Informe se refiere únicamente a la revisión mencionada en el segundo párrafo de esta opinión, con el propósito de dar cumplimiento a la fracción III del Artículo 34 de Presupuesto de Egresos de la Federación para el ejercicio fiscal de 2021, por periodo comprendido del 3 de marzo al 15 de agosto de 2021, por lo que no debe usarse para ningún otro propósito ni con ningún otro fin.



---

QUINTO, FRIEVENTH, CONTADORES Y COMPAÑÍA, S.C.  
C.P.C. GUADALUPE MARINA QUINTO CHÁVEZ  
No. DE REGISTRO AGAFF 07749

Ocoyoacac, Estado de México, 04 de octubre de 2021.



Quinto, Friedenthal, Contadores y Compañía, S.C.

**UNIVERSIDAD ESTATAL DEL VALLE DE TOLUCA (UNEVT)**  
**II. INFORME DE LA AUDITORÍA EXTERNA A LA MATRÍCULA**  
**SEMESTRE 2021-1**  
**PERIODO DEL 03 DE MARZO DE 2021 AL 15 DE AGOSTO DE 2021**

<b>CONTENIDO</b>		<b>Página</b>
I.	Contexto de la Institución.....	6
	Antecedentes.....	6
	Filosofía organizacional.....	6
	Competitividad académica.....	7
	Oferta educativa.....	8
	Patrimonio.....	9
II.	Fundamentación y motivación.....	
III.	Objetivo de la auditoría.....	9
IV.	Alcances.....	11
V.	Procedimiento y desarrollo de la auditoría.....	11
VI.	Evaluación de control interno.....	11
VII.	Procedimientos de atestiguamiento.....	12
VIII.	Resultados.....	14
	Análisis de variación.....	
	Soporte de matrícula en la Institución.....	17
	Análisis de duplicidad.....	17
	Análisis de concordancia.....	22
IX.	Informe de matrícula.....	23
X.	Conclusión.....	33
XI.	Recomendaciones y sugerencias.....	34

**I. Contexto de la Institución**



Quinto Fierro Contadores y Compañía S.C.

## **Antecedentes**

El 3 de noviembre de 2008, La Secretaría de Educación Pública del Gobierno Federal y el Gobierno del Estado de México celebraron un Convenio para la Creación, Operación y Apoyo Financiero de la Universidad Estatal del Valle de Toluca, como un organismo público descentralizado de carácter estatal, a fin de contribuir a la consolidación de los programas de desarrollo de la educación superior en la entidad.

El Gobierno del Estado de México, sujetándose a los lineamientos que indica el convenio de coordinación antes citado, realizó las acciones jurídicas necesarias para el establecimiento de esta Institución educativa. Así, el 20 de enero de 2009 se publicó en la Gaceta de Gobierno el Decreto de Ejecutivo que creó el Organismo Público Descentralizado de Carácter Estatal denominado Universidad Estatal del Valle de Toluca, con personalidad jurídica y patrimonio propios.

Inició sus labores académicas en septiembre del mismo año con dos Licenciaturas: Acupuntura Humana Rehabilitatoria y Quiropráctica. Con la creación de la Universidad se incrementó la cobertura de los servicios educativos, atendiendo a las prioridades de la zona del Valle de Toluca, ofertando carreras innovadoras, adecuadas a las condiciones regionales y respondiendo a las necesidades de salud que demanda la comunidad, así como también es generadora de fuentes de empleo.

## **Filosofía organizacional**

### **Misión**

Consolidarse como un Institución Pública de Educación Superior, líder en la formación de estudiantes con vacación científica, humanista, social e innovadora en disciplinas de la salud, con académicos altamente calificados y programas educativos vanguardistas y de calidad.

### **Visión**

Ser una Universidad reconocida Nacional e Internacionalmente, que forje profesionistas destacados con habilidades, competencias y valores, alto sentido de identidad y compromiso con el desarrollo humano, que, en el ejercicio de su profesión, generen conocimientos al bienestar y calidad de vida de la sociedad.

## **Objetivos de la UNEVT**



## Quinto Friedenthal Contadores y Compañía, S.C.

- I. Impartir educación superior en los niveles de licenciatura, especialización, maestría y doctorado con validez oficial para formar integralmente profesionales competentes con su amplio sentido ético, humanístico y nacionalista, con un elevado compromiso social y aptos para generar y aplicar creativamente conocimientos en la solución de problemas;
- II. Organizar y realizar actividades de investigación en las áreas en las que ofrezca educación, atendiendo fundamentalmente los programas estatales, regionales y nacionales, en relación con las necesidades del desarrollo socioeconómico de la entidad; y
- III. Formar individuos con actitud científica, creativos con espíritu emprendedor, innovador orientado al logro y en la superación personal permanente, solidarios, sensibles a las realidades humanas, integrados efectivamente y comprometidos con el progreso del ser humano, del país y del Estado.

### **Competitividad académica**

La Universidad Estatal del Valle de Toluca se constituye en la actualidad como una Institución de Educación Superior con carreras profesionales innovadoras de alto nivel de preparación teórico-práctico, con un modelo académico de vanguardia con tecnología de punta, que responde a las necesidades sociales y productivas de la región donde se ubica.

El modelo educativo de la Universidad está basado en la excelencia y en competencias orientadas hacia la formación integral de nuestros profesionales. Las competencias esenciales para desarrollar son la generación de conocimiento y técnicas para su aplicación potenciando, simultáneamente, las habilidades y actitudes como vías para asegurar la calidad educativa.

La Universidad Estatal del Valle de Toluca (UNEVT), se ha caracterizado por la mejora continua de las funciones académicas, ha sometido a evaluación y acreditación sus diversos programas académicos a través del Consejo para Acreditación de la Educación Superior, A.C. (COPAES); así mismo, sus procesos administrativos se encuentran certificados ante la Norma Internacional ISO 9001:2015, enalteciendo su compromiso con la calidad en sus servicios.

Esta Universidad de vanguardia, trabaja intensamente en el mantenimiento, equipamiento y rehabilitación de sus instalaciones, las unidades académicas son espacios dignificados que tiene el equipamiento necesario para el proceso de enseñanza-aprendizaje y el ejercicio de la práctica escolar.

En poco más de once años, la Universidad ha recibido en sus instalaciones a estudiantes provenientes de varios municipios del Estado de México, así como de la Ciudad de México, Guerrero, Nayarit, Jalisco, Querétaro, San Luis Potosí, Hidalgo y Michoacán.



Quinto, Friedenthal, Contadores y Compañía, S.C.



### Oferta educativa

Actualmente, la UNEVT cuenta con una oferta educativa compuesta por tres Licenciaturas las cuales son:

Licenciatura en Acupuntura Humana Rehabilitatoria  
Licencia en Quiropráctica  
Licenciatura en Gerontología

Así mismo, cuenta con dos planteles ubicados en el Estado de México, uno con sede en el municipio de Ocoyoacac y otro en el Municipio de Amanalco; ambos planteles imparten los mismos programas académicos.



LICENCIATURA  
EN GERONTOLOGÍA

LICENCIATURA  
EN QUIROPRÁCTICA

LICENCIATURA EN ACUPUNTURA  
HUMANA REHABILITATORIA

### Patrimonio



Quinto, Friedenthal, Contadores y Compañía, S.C.

Finalmente, el patrimonio de la UNEVT, está constituido por Recursos Federales y Estatales que en su favor se establezcan; las herencias, legados y donaciones otorgadas a su favor. Así como los ingresos propios que se obtengan por los servicios que preste en el ejercicio de sus facultades y en cumplimiento de su objeto, entre otros.

De acuerdo con el Presupuesto de Egresos del Estado de México; para el ejercicio fiscal 2021, publicado en la Gaceta del Gobierno del 26 de enero del 2021 mediante Decreto número 236, el presupuesto autorizado para la partida de Educación Superior asciende a \$10,424,261,913.00 (diez mil cuatrocientos veinticuatro millones doscientos sesenta y un mil novecientos trece pesos 00/100 M/N), de los cuales el 0.61% corresponde a la Universidad Estatal del Valle de Toluca (UNEVT) equivalentes a \$63,740,114.00 (sesenta y tres millones setecientos cuarenta mil ciento catorce pesos 00/100 M/N).

## II. Fundamentación y motivación

La **Auditoría a la Matrícula** de los estudiantes de la Universidad Estatal del Valle de Toluca (UNEVT), correspondiente al semestre 2021-1, periodo del 03 de marzo de 2021 al 15 de agosto de 2021, se llevó a cabo con el propósito de dar cabal cumplimiento a lo establecido en el artículo 34 del Presupuesto de Egresos de la Federación para el Ejercicio Fiscal 2021 (PEF 2021), en su fracción III el cual señala lo siguiente:

*Artículo 34. Los programas destinados a educación media superior y superior, deberán contener las siguientes disposiciones:*

**III.- Las instituciones públicas de educación superior estarán obligadas a la práctica de auditoría externa de su matrícula, debiendo enviar los resultados de ésta, así como un informe semestral específico sobre la ampliación de la misma, tanto a la Cámara de Diputados como a la Secretaría de Educación Pública...**

Continúa ordenando el PEF 2021, en su artículo 36 Fracción V:

*Artículo 36. Los programas de la Secretaría de Educación Pública, destinados a fomentar la expansión de la oferta educativa Primera Infancia, Media Superior y Superior, establecerán mecanismos que permitan disminuir el rezago en el índice de cobertura en aquellas entidades federativas que estén por debajo del promedio nacional.*

*La Secretaría de Educación Pública deberá informar a la Cámara de Diputados, sobre la estructura de los programas destinados a fomentar la expresión de la oferta educativa a los que hace referencia el párrafo anterior, su distribución y metas de mediano plazo y largo plazo, a más tardar el 31 de marzo.*

*Los recursos federales que reciban las universidades e instituciones públicas de educación media superior y superior, incluyendo subsidios, están sujetos a la*





Quinto, Friedenthal, Contadores y Compañía, S.C.

*fiscalización que realice la Auditoría en los términos de lo establecido en la Ley de Fiscalización y Rendición de Cuentas de la Federación, y se rendirá cuenta sobre el ejercicio de los mismos en los términos de las disposiciones aplicables, detallando la información siguiente:*

**v. La información sobre la matrícula de inicio y fin de cada ciclo escolar.**

Así mismo, a través de los trabajos de auditoría a la matrícula, el auditor externo expresa una conclusión que permite acrecentar el grado de confianza a las autoridades con facultades de revisión.

### **III. Objetivo de auditoría**

Proporcionar una opinión sobre la confiabilidad de los indicadores relativos a la matrícula que atiende la Universidad Estatal del Valle de Toluca (UNEVT); con base en la verificación y la aplicación de procedimientos que consideramos necesarios en las circunstancias, con base en pruebas selectivas, de la evidencia de expedientes documentales y archivos digitales soporte de la matrícula escolar con que cuenta la Universidad en lo referente al ciclo escolar del semestre 2021-1, periodo del 03 de marzo de 2021 al 15 de agosto, la suficiencia de los procedimientos convenidos, así como la elaboración de los reportes requeridos, así mismo en la evaluación del uso de los recursos de gestión, tales como normatividad, procedimientos, expedientes y registros de estudiantes, así como de herramientas tecnológicas para el control escolar, en las etapas de admisión, permanencia y egreso.

### **IV. Alcances**

Recibida la información de la matrícula conforme a las indicaciones y formatos determinados, cuyo contenido es responsabilidad de la Universidad Estatal del Valle de Toluca (UNEVT) se llevó a cabo el siguiente análisis:

- Revisión del 100% de los expedientes escolares por programa educativo de acuerdo con el total de la matrícula reportada.
- Confrontación de la evidencia que soporta las cifras de la matrícula reportadas en el semestre 2021-1, periodo del 03 de marzo de 2021 al 15 de agosto de 2021, comprometiéndose a presentar los resultados de dicha auditoría externa con profesionalismo, imparcialidad y objetividad.
- El alcance de la auditoría es al total de programas educativos de la oferta educativa Institucional.



## V. Procedimiento de desarrollo de la auditoría

El desarrollo de la Auditoría a la Matrícula de los estudiantes de la Universidad Estatal del Valle de Toluca (UNEVT), correspondiente al semestre 2021-1, periodo del 03 de marzo de 2021 al 15 de agosto de 2021; se llevó a cabo conforme a las Normas de Auditoría, Atestiguamiento, Revisión y Otros Servicios Relacionados, y las Normas Internacionales de Auditoría emitidas por el Instituto Mexicano de Contadores Públicos, A.C., y la international Federation of Accountants (IFAC).

Nuestro trabajo incluyó lo siguiente:

- 1) Análisis de la "Matrícula Escolar del periodo correspondiente al semestre 2021-1, periodo del 03 de marzo de 2021 al 15 de agosto de 2021 la cual asciende a **1,511** alumnos, así como del listado de los programas académicos.
- 2) En lo referente a la matrícula escolar cuyo total es de **1,511** alumnos, se verificó en el semestre 2021-1:  
  
Reinscritos.  
Deserción por: Bajas temporales, Bajas definitivas, Bajas por reprobación.  
Egresados
- 3) Se verificó la integración de los reportes de matrícula generados por el sistema de control escolar con los expedientes de los alumnos.
- 4) Se verificó la información sobre la matrícula de inicio y fin de cada ciclo escolar.
- 5) La verificación se efectuó sobre la "Matrícula Escolar" presentada por las unidades y departamentos responsables de generarla. Para estos efectos, se utilizaron los siguientes procedimientos y documentos:
  - a) Se llevó a cabo una verificación de la matrícula escolar registrada; dicha revisión consistió en la confrontación de la evidencia que soporta las cifras de la matrícula escolar contenidas en los Formatos Estadísticos, con los datos proporcionados por control escolar.
  - b) Lo anterior se ha cotejado con documentos oficiales emitidos por la COPAES donde se acredita dicha certificación y sus niveles. Derivado de la revisión efectuada y la información proporcionada por el Sistema de Información Institucional de la UNEVT, y una vez confrontados con la información proporcionada por el Departamento de Servicios Escolares de la Universidad se obtuvieron los siguientes resultados:



Quinto, Friedenthal, Contadores y Compañía, S.C.

"Se encontró un **100%** de congruencia entre los datos contenidos en los documentos institucionales y las estadísticas".

## **VI. Evaluación de control interno**

Como parte de una auditoría de conformidad con las Normas Internacionales de Auditoría, aplicamos nuestro juicio profesional y mantenemos una actitud de escepticismo profesional durante toda la auditoría. También:

- Identificamos y evaluamos los riesgos de incorrección material en los expedientes e información estadística de la matrícula, diseñamos y aplicamos los procedimientos de auditoría para responder a esos riesgos y obtener evidencia de auditoría suficiente y apropiada para obtener una base para nuestra opinión. El riesgo de no detectar una incorrección material debida al control interno.
- Obtenemos conocimiento del control interno importante para la auditoría con el fin de diseñar los procedimientos de auditoría que consideramos adecuados en las circunstancias, y no con la finalidad de expresar una opinión sobre la eficacia del control interno del ente público.
- Evaluamos lo apropiado de las revelaciones hechas por la administración de la Universidad Estatal del Valle de Toluca.

En relación a la Auditoría a la Matrícula de los estudiantes de la Universidad Estatal del Valle de Toluca (UNEVT), correspondiente al semestre 2021-1, Periodo del 03 de marzo de 2021 al 15 de agosto de 2021; se llevó a cabo la evaluación a la estructura de control interno de la institución, a través de la aplicación de un cuestionario al Departamento de Servicios Escolares que permitió establecer la naturaleza, extensión y oportunidad de los análisis y técnicas específicas aplicadas durante el desarrollo de la auditoría.

La evaluación a la estructura de control interno consistió en lo siguiente:

- I. Se examinó la congruencia de los controles implementados por el Departamento de Servicios Escolares con el Reglamento de las y los estudiantes aprobado por el H. Consejo Directivo de la Universidad Estatal del Valle de Toluca (UNEVT), de fecha 02 de agosto del 2019 (aplicables a las generaciones 2020-2017); el Reglamento de los Alumnos de la Universidad Estatal del Valle de Toluca (UNEVT), publicado en fecha 15 de febrero de 2013 (aplicable a la generación 2016). Así como el procedimiento de reinscripción P210C3101040001L-02, y el procedimiento de inscripción P210C3101040001L-01, aplicable al periodo sujeto de evaluación.
- II. Se verificó que la institución cuente con sistemas de información para el registro y control de la matrícula. Actualmente UNEVT cuenta con los siguientes:
  - a. Sistema de Control Escolar
  - b. Lenguaje PHP
  - c. Base de datos MySQL.



- III. Se verificó la existencia de un área responsable, exclusiva y especializada para el registro, seguimiento y control de la información relacionada a la matrícula, encontrándose debidamente identificada.
- IV. Se examinó la congruencia de las atribuciones ejercida por el Departamento de Servicios Escolares para el registro, seguimiento y control de la información relacionada a la matrícula y lo establecido en el Manual de organización publicado en fecha 1° de enero de 2019, no existiendo discrepancias.
- V. Se analizaron los fundamentos normativos y procedimientos aplicados por el Departamento de Servicios Escolares, encontrándolos suficientes para el desarrollo adecuado de las actividades de registro, seguimiento y control de la información relacionada a la matrícula.

Cabe mencionar, la UNEVT procura los principios de calidad y debida diligencia mediante la capacitación constante del personal relacionado a la matrícula; y, la acreditación de sus procedimientos ante normas nacionales e internacionales.

## VII. Procedimientos de atestiguamiento

Como parte de los trabajos de la Auditoría a la Matrícula de los estudiantes de la Universidad Estatal del Valle de Toluca (UNEVT), correspondiente al semestre 2021-1, período del 03 de marzo de 2021 al 15 de agosto de 2021; y, de acuerdo con las Normas de Auditoría, Atestiguamiento, Revisión y Otros Servicios Relacionados, se aplicaron los siguientes procesos:

- Aplicación del cuestionario para evaluación a la estructura de control al Departamento de Servicios Escolares.
- Revisión del 100% de los expedientes existentes que están bajo resguardo del Departamento de Servicios Escolares de la UNEVT verificando los reinscritos al nuevo ciclo vigentes, bajas temporales, bajas definitivas y abandonos en su caso.

De lo anteriormente descrito, se integró por diversos procedimientos que a continuación se detallan.

- A. Se revisaron 1,511 (Un mil quinientos once) expedientes, conformados de la siguiente manera:



Quinto Fierro Contadores y Compañía, S.C.

DATOS GENERALES				EXPEDIENTES REVISADOS		
LICENCIATURA	PLANTEL	EXPEDIENTES REVISADOS POR PLANTEL	GENERACIÓN	MATRÍCULA	VIGENTES REINSCRITOS	BAJAS
QUIROPRÁCTICA	OCOYOACAC	575	2020	135	119	16
			2019	111	105	6
			2018	91	90	1
			2017	142	141	1
			2016	96	96	0
	AMANALCO	99	2020	31	21	10
			2019	18	14	4
			2018	14	12	2
			2017	27	27	0
			2016	9	9	0
ACUPUNTURA HUMANA REHABILITATORIA	OCOYOACAC	437	2020	102	95	7
			2019	97	96	1
			2018	92	91	1
			2017	66	65	1
			2016	80	80	0
	AMANALCO	52	2020	13	11	2
			2019	12	11	1
			2018	4	4	0
			2017	13	13	0
			2016	10	10	0
GERONTOLOGÍA	OCOYOACAC	294	2020	66	59	7
			2019	75	73	2
			2018	45	43	2
			2017	59	58	1
			2016	49	49	0
	AMANALCO	54	2020	13	11	2
			2019	15	14	1
			2018	9	9	0
			2017	17	17	0
			2016	0	0	0
TOTAL				1511	1443	68



## EXPEDIENTES REVISADOS

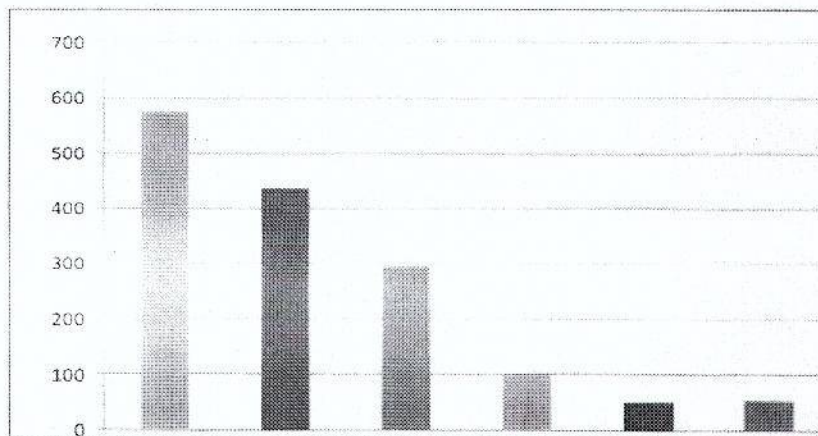

	OCOYOACAC	AMANALCO
QUIROPRÁCTICA	575	99
ACUPUNTURA HUMANA	437	52
GERONTOLOGÍA	294	54

B. Se realizaron cédulas de trabajo para la revisión en relación a la integración de expedientes que pertenecen al procedimiento de preinscripción, en base al Reglamento de las y los estudiantes aprobado por el H. Consejo Directivo de la Universidad Estatal del Valle de Toluca (UNEVT), de fecha 02 de agosto del 2019 (aplicables a la generación 2020); así como el procedimiento de reinscripción P210C3101040001L-02 en su apartado 5.1.2 de los requisitos para la reinscripción, proporcionado por el Departamento de Servicios Escolares, los cuales establecen los siguientes requisitos para realizar dicho trámite.

- Copia de boleta de calificaciones del semestre /ciclo anterior.
- Comprobante de pago por derecho de reinscripción y/o recursamiento (original y copia)
- Solicitud de reinscripción (original y copia).
- Presentar credencial institucional, emitida por la Dirección de Vinculación al inicio del primer semestre.



Quinto Fierro Contadores y Compañía, S.C.

- Copia fotostática de afiliación a alguna institución de salud pública.

Para el proceso de reinscripción se llevó a cabo la revisión de 1,511 (Un mil quinientos once) expedientes, de los cuales 1,306 (Un mil trescientos seis) pertenecen al Plantel Ocoyoacac y 205 (doscientos cinco) al Plantel Amanalco, según se muestra en el siguiente gráfico.

### EXPEDIENTES DE REINSCRIPCIÓN REVISADOS



	OCOYOACAC	AMANALCO
QUIROPRÁCTICA	575	99
ACUPUNTURA HUMANA	437	52
GERONTOLOGÍA	294	54

- C. Se realizaron cédulas de trabajo para la revisión en relación a la integración de expedientes que pertenecen al procedimiento de inscripción, tomando como base el Reglamento de las y los estudiantes aprobado por el H. Consejo Directivo de la Universidad Estatal del Valle de Toluca (UNEVT), de fecha 02 de agosto del 2019 (aplicables a las generaciones 2020); Así como el procedimiento de inscripción P210C3101040001L-01, en su apartado 5.1.3 de los requisitos y documentación para inscripción”, proporcionado por el Departamento de Servicios Escolares, los cuales establecen los siguientes:



Quinto, Friedenthal Contadores y Compañía, S.C.

- Certificado de bachillerato (legalizado), constancia de estudios o Historial académico (con promedio general alcanzado hasta el último semestre). En caso de haber realizado sus estudios en el extranjero, presentar original del dictamen de revalidación de estudios, de los niveles de secundaria y bachillerato expedida por la Dirección General de Acreditación, Incorporación y Revalidación de la Secretaría de Educación Pública, comprobante migratorio expedido por la Secretaría de Gobernación, pasaporte o carta de naturalización. (todos los documentos deberán de estar legalizados y apostillados).
- Certificado de secundaria.
- Certificado médico emitido por alguna Institución Pública con antigüedad no mayor a un mes (IMSS, ISSSTE, ISSEMyM, Cruz Roja, ISEM o DIF).
- 2 fotografías tamaño infantil en blanco y negro recientes.
- Comprobante de pago de inscripción a la Licenciatura.
- Comprobante de pago por cursos de inducción a la Licenciatura.

### VIII. Resultados

Como parte de los trabajos de la Auditoría a la Matrícula de los estudiantes de la Universidad Estatal del Valle de Toluca (UNEVT), correspondientes al semestre 2021-1, período del 03 de marzo de 2021 al 15 de agosto de 2021; y, de acuerdo con las Normas de Auditoría, Atestiguamiento, Revisión y Otros Servicios Relacionados se obtuvieron los siguientes resultados.

#### Análisis de variación

Variación entre matrícula reportada por el Departamento de Servicios Escolares y los resultados obtenidos en la Auditoría Externa.

#### A. Matrícula general

DATOS GENERALES		CIFRAS REPORTADAS POR CONTROL ESCOLAR	CIFRAS DE AUDITORÍA EXTERNA	VARIACIÓN	%
LICENCIATURA	PLANTEL	AL FINAL DEL SEMESTRE EVALUADO	AL FINAL DEL SEMESTRE EVALUADO		
QUIROPRÁCTICA	OCOYOACAC	551	551	0	0%
	AMANALCO	83	83	0	0%





Quinto, Friedenthal, Contadores y Compañía, S.C.

ACUPUNTURA HUMANA REHABILITATORIA	OCOYOACAC	427	427	0	0%
	AMANALCO	49	49	0	0%
GERONTOLOGÍA	OCOYOACAC	282	282	0	0%
	AMANALCO	51	51	0	0%
TOTAL		1443	1443	0	0%

### MATRÍCULA GENERAL



	OCOYOACAC	AMANALCO
QUIROPRÁCTICA	551	83
ACUPUNTURA HUMANA	427	49
REHABILITATORIA	49	49
GERONTOLOGÍA	282	51

De acuerdo con la tabla anterior, no se detectan diferencias en la matrícula general vigente reportadas por el Departamento de Servicios Escolares.

### B. Alumnos de reingreso



Quinto, Friedenthal, Contadores y Compañía, S.C.

DATOS GENERALES		CIFRAS REPORTADAS POR CONTROL ESCOLAR			CIFRAS DE AUDITORÍA EXTERNA			VARIACIÓN	%
LICENCIATURA	PLANTEL	AL INICIO DEL SEMESTRE EVALUADO	AL FINAL DEL SEMESTRE EVALUADO	BAJAS	AL INICIO DEL SEMESTRE EVALUADO	AL FINAL DEL SEMESTRE EVALUADO	BAJAS		
QUIROPRÁCTICA	OCOYOACAC	575	551	24	575	551	24	0	0%
	AMANALCO	99	83	16	99	83	16	0	0%
ACUPUNTURA HUMANA REHABILITATORIA	OCOYOACAC	437	427	10	437	427	10	0	0%
	AMANALCO	52	49	3	52	49	3	0	0%
GERONTOLOGÍA	OCOYOACAC	294	282	12	294	282	12	0	0%
	AMANALCO	54	51	3	54	51	3	0	0%
TOTAL		1511	1443	68	1511	1443	68	0	0

De acuerdo con la tabla anterior, no se detectan diferencias en la matrícula de ingreso reportada

**C. Bajas matrícula general**

DATOS GENERALES		CIFRAS REPORTADAS POR CONTROL ESCOLAR	CIFRAS DE AUDITORÍA EXTERNA	VARIACIÓN	%
LICENCIATURA	PLANTEL				



Quinto, Friedenthal, Contadores y Compañía, S.C.

DATOS GENERALES		CIFRAS REPORTADAS POR CONTROL ESCOLAR	CIFRAS DE AUDITORÍA EXTERNA	VARIACIÓN	%
LICENCIATURA	PLANTEL				
QUIROPRÁCTICA	OCOYOACAC	24	24	0	0%
	AMANALCO	16	16	0	0%
ACUPUNTURA HUMANA REHABILITATORIA	OCOYOACAC	10	10	0	0%
	AMANALCO	3	3	0	0%
GERONTOLOGÍA	OCOYOACAC	12	12	0	0%
	AMANALCO	3	3	0	0%
TOTAL		68	68	0	0%

**BAJAS**

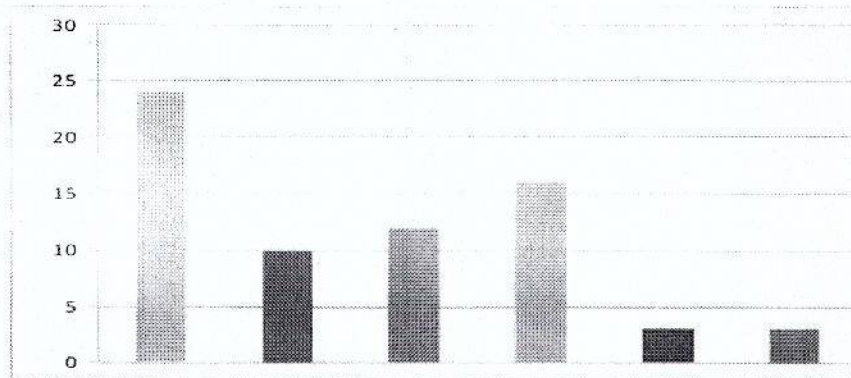

	OCOYOACAC	AMANALCO
QUIROPRÁCTICA	24	16
ACUPUNTURA HUMANA REHABILITATORIA	10	3
GERONTOLOGÍA	12	3



Quinto, Friedenthal, Contadores y Compañía, S.C.

De acuerdo con la tabla anterior, existen un 100% de consideraciones en las cifras reportadas por el Departamento de Servicios Escolares y la verificación física realizada por concepto de bajas.

**D. Alumnos Egresados**

DATOS GENERALES		CIFRAS REPORTADAS POR CONTROL ESCOLAR	CIFRAS DE AUDITORÍA EXTERNA	VARIACIÓN	%
LICENCIATURA	PLANTEL				
QUIROPRÁCTICA	OCOYOACAC	95	95	0	0%
	AMANALCO	9	9	0	0%
ACUPUNTURA HUMANA REHABILITATORIA	OCOYOACAC	77	77	0	0%
	AMANALCO	10	10	0	0%
GERONTOLOGÍA	OCOYOACAC	49	49	0	0%
	AMANALCO	0	0	0	0%
TOTAL		240	240	0	0%

**EGRESADOS**

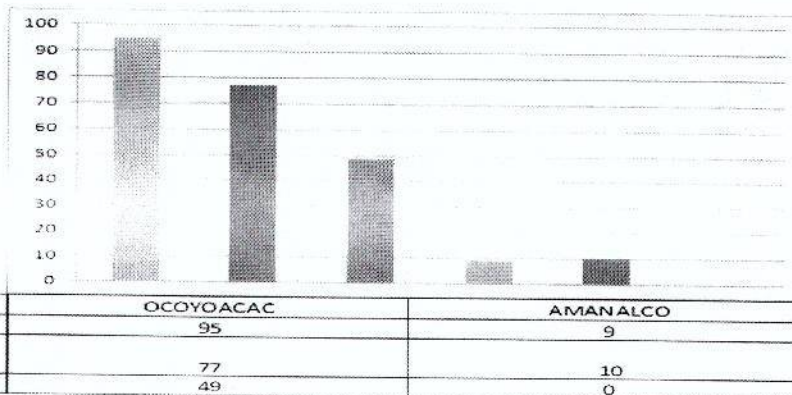

De acuerdo con la tabla anterior, no se detectan diferencias en la matrícula de egresos reportada.



Quinto, Friedenthal, Contadores y Compañía, S.C.

### **Soporte de matrícula en la Institución**

Se observa cumplimiento en la integración de expedientes en la relación a la normativa vigente.

### **Análisis de Duplicidad**

El 100% de los 1,511 (Un mil quinientos once) alumnos no presentan duplicidad.

### **Análisis de concordancia**

Se detectó un 100% de concordancia entre las cifras de la matrícula por el Departamento de Servicios Escolares (egresados, reinscritos, bajas y matrícula total y la evidencia física presentada).

## IX. Informe de matrícula

**INFORME DE MATRÍCULA**

NOMBRE DE LA INSTITUCIÓN: UNIVERSIDAD ESTATAL DEL VALLE DE TOLUCA

FECHA DE CAPTURA: 30-SEPTIEMBRE-2021

Informe Reportado del Semestre:	
1°	2°
15-jul-21	

Informe Trimestral Reportado			
1°	2°	3°	4°
15-abr-21	15-jul-21		

MODALIDAD: ESCOLARIZADA

NOMBRE DEL CAMPUS: PLANTEL OCOYOACAC			MATRÍCULA												
NIVEL	ESCUELA / FACULTAD / CENTRO / DES	MUNICIPIO	ASPIRANTES			NUEVO INGRESO			REINGRESO			MATRÍCULA TOTAL			
			H	M	Total	H	M	Total	H	M	Total	H	M	Total	
MEDIA SUPERIOR															
Nombre Programa 1	N/A														
Nombre Programa 2	N/A														

Quinto, Fabiana, Contadores y Compañía, S.C.



INFORME DE MATRÍCULA

Nombre Programa 3	N/A													
Nombre Programa n	N/A													
TOTAL														

TSU / PA			H	M	Total	H	M	Total	H	M	Total	H	M	Total
Programa Educativo 1	N/A													
Programa Educativo 2	N/A													
Programa Educativo n	N/A													
TOTAL														

LICENCIATURA			H	M	Total	H	M	Total	H	M	Total	H	M	Total
Acupuntura Humana Rehabilitatoria	Universidad Estatal del Valle de Toluca	Ocoyoacac							108	329	437	108	329	437
Gerontología	Universidad Estatal del Valle de Toluca	Ocoyoacac							37	257	294	37	257	294
Quiropráctica	Universidad Estatal del Valle de Toluca	Ocoyoacac							222	353	575	222	353	575
TOTAL									367	939	1306	367	939	1306

ESPECIALIDAD			H	M	Total	H	M	Total	H	M	Total	H	M	Total
Programa Educativo 1	N/A													
Programa Educativo 2	N/A													

Quinto, Fernández, Contadores y Compañía, S.C.





**INFORME DE MATRÍCULA**

Nombre Programa 1	N/A													
Nombre Programa 2	N/A													
Nombre Programa 3	N/A													
Nombre Programa n	N/A													
<b>TOTAL</b>														

TSU / PA			H	M	Total	H	M	Total	H	M	Total	H	M	Total
Programa Educativo 1	N/A													
Programa Educativo 2	N/A													
Programa Educativo n	N/A													
<b>TOTAL</b>														

LICENCIATURA			H	M	Total	H	M	Total	H	M	Total	H	M	Total
Acupuntura Humana Rehabilitatoria	Universidad Estatal del Valle de Toluca	Amanalco							10	42	52	10	42	52
Gerontologia	Universidad Estatal del Valle de Toluca	Amanalco							8	46	54	8	46	54
Quiropráctica	Universidad Estatal del Valle de Toluca	Amanalco							32	67	99	32	67	99
<b>TOTAL</b>									<b>50</b>	<b>155</b>	<b>205</b>	<b>50</b>	<b>155</b>	<b>205</b>

Quinto, Triunfo, Contralores y Compañía, S.C.

INFORME DE MATRÍCULA														
ESPECIALIDAD			H	M	Total	H	M	Total	H	M	Total	H	M	Total
Programa Educativo 1	N/A													
Programa Educativo 2	N/A													
Programa Educativo n	N/A													
TOTAL														
MAESTRÍA			H	M	Total	H	M	Total	H	M	Total	H	M	Total
Programa Educativo 1	N/A													
Programa Educativo 2	N/A													
Programa Educativo n	N/A													
TOTAL														
DOCTORADO			H	M	Total	H	M	Total	H	M	Total	H	M	Total
Programa Educativo 1	N/A													
Programa Educativo 2	N/A													
Programa Educativo n	N/A													
TOTAL														
TOTAL DEL CAMPUS									50	155	205	50	155	205
TOTAL MATRÍCULA ESCOLARIZADA									417	1094	1511	417	1094	1511

Quinto, Fernández, Contreras y Compañía, S.C.

INFORME DE MATRÍCULA

MODALIDAD: NO ESCOLARIZADA

NOMBRE DEL CAMPUS:			MATRÍCULA											
NIVEL	ESCUELA / FACULTAD / CENTRO / DES	MUNICIPIO	ASPIRANTES			NUEVO INGRESO			REINGRESO			MATRÍCULA TOTAL		
			H	M	Total	H	M	Total	H	M	Total	H	M	Total
MEDIA SUPERIOR														
Nombre Programa 1	N/A													
Nombre Programa 2	N/A													
Nombre Programa 3	N/A													
Nombre Programa n														
<b>TOTAL</b>														

TSU / PA			H	M	Total	H	M	Total	H	M	Total	H	M	Total
Programa Educativo 1	N/A													
Programa Educativo 2	N/A													
Programa Educativo n	N/A													
<b>TOTAL</b>														

LICENCIATURA			H	M	Total	H	M	Total	H	M	Total	H	M	Total

Quinto, Fierabrak, Contradere y Compañía, S.C.



INFORME DE MATRÍCULA

Programa Educativo 1	N/A													
Programa Educativo 2	N/A													
Programa Educativo n	N/A													
TOTAL														

ESPECIALIDAD			H	M	Total	H	M	Total	H	M	Total	H	M	Total
Programa Educativo 1	N/A													
Programa Educativo 2	N/A													
Programa Educativo n	N/A													
TOTAL														

MAESTRÍA			H	M	Total	H	M	Total	H	M	Total	H	M	Total
Programa Educativo 1	N/A													
Programa Educativo 2	N/A													
Programa Educativo n	N/A													
TOTAL														

DOCTORADO			H	M	Total	H	M	Total	H	M	Total	H	M	Total
Programa Educativo 1	N/A													
Programa Educativo 2	N/A													
Programa Educativo n	N/A													
TOTAL														

Quinto, Fielentel, Contadores y Compañía, S.C.

INFORME DE MATRÍCULA												
TOTAL DEL CAMPUS												

NOMBRE DEL CAMPUS:			MATRÍCULA											
NIVEL	ESCUELA / FACULTAD / CENTRO / DES	MUNICIPIO	ASPIRANTES			NUEVO INGRESO			REINGRESO			MATRÍCULA TOTAL		
			H	M	Total	H	M	Total	H	M	Total	H	M	Total
MEDIA SUPERIOR														
Nombre Programa 1	N/A													
Nombre Programa 2	N/A													
Nombre Programa 3	N/A													
Nombre Programa n	N/A													
TOTAL														

TSU / PA			ASPIRANTES			NUEVO INGRESO			REINGRESO			MATRÍCULA TOTAL		
			H	M	Total	H	M	Total	H	M	Total	H	M	Total
Programa Educativo 1	N/A													
Programa Educativo 2	N/A													
Programa Educativo n	N/A													
TOTAL														

LICENCIATURA			ASPIRANTES			NUEVO INGRESO			REINGRESO			MATRÍCULA TOTAL		
			H	M	Total	H	M	Total	H	M	Total	H	M	Total
Programa Educativo 1	N/A													

Quinto, F. Fabiana, Contrataciones y Compañía, S.C.



INFORME DE MATRÍCULA

Programa Educativo 2	N/A													
Programa Educativo n	N/A													
TOTAL														

ESPECIALIDAD			H	M	Total	H	M	Total	H	M	Total	H	M	Total
Programa Educativo 1	N/A													
Programa Educativo 2	N/A													
Programa Educativo n	N/A													
TOTAL														

MAESTRÍA			H	M	Total	H	M	Total	H	M	Total	H	M	Total
Programa Educativo 1	N/A													
Programa Educativo 2	N/A													
Programa Educativo n	N/A													
TOTAL														

DOCTORADO			H	M	Total	H	M	Total	H	M	Total	H	M	Total
Programa Educativo 1	N/A													
Programa Educativo 2	N/A													
Programa Educativo n	N/A													
TOTAL														

Quintos, Friedberg, Contreras y Compañía, S.C.

INFORME DE MATRÍCULA												
TOTAL DEL CAMPUS												
TOTAL MATRÍCULA NO ESCOLARIZADA												
TOTAL MATRÍCULA INSTITUCIÓN							417	1094	1511	417	1094	1511

DIRECTOR ACADÉMICO DE LA UNEVT  
L.A.P.O.U. OMAR RUÍZ CASTILLO

JEFA DEL DEPARTAMENTO DE SERVICIOS ESCOLARES DE LA UNEVT  
LIC. MINERVA FLORES GONZÁLEZ

SOCIO DIRECTOR DE QUINTO, FRIEVENTH, CONTADORES Y  
COMPAÑÍA, S.C.  
C.P.C. GUADALUPE MARINA QUINTO CHÁVEZ

Quinto, Frieventh, Contadores y Compañía, S.C.





## **X. Conclusión**

De acuerdo al objetivo de la Auditoría a la Matrícula de los estudiantes de la Universidad Estatal del Valle de Toluca (UNEVT), correspondiente al semestre 2021-1, período del 03 de marzo de 2021 al 15 de agosto de 2021; se desprende que la información emitida por la UNEVT es razonable y confiable, determinando un 100% de concordancia entre los datos proporcionados por el Departamento de Servicios Escolares así como las evidencias sobre los cuales se llevó a cabo la revisión, en consideración de lo dispuesto en los artículos 34 Fracción III y 36 Fracción V del Presupuesto de Egresos de la Federación para el Ejercicio Fiscal 2021.

Hemos llevado a cabo nuestra auditoría de conformidad con las Normas Internacionales de Auditoría. Nuestras responsabilidades y objetivo, de acuerdo con estas normas son obtener una seguridad razonable sobre la matrícula, en su conjunto, se encuentran libres de incorrección material, debido a fraude o error, y emitir un informe de auditoría que contiene nuestra opinión. Seguridad razonable es un alto nivel de seguridad, pero no es una garantía, que una auditoría realizada de conformidad con las Normas Internacionales de Auditoría siempre detecte una incorrección material cuando existe. Las incorrecciones pueden deberse a fraude o error y son consideradas importantes si individualmente, o en su conjunto, puede preverse razonablemente que influyan en las decisiones económicas que los usuarios hacen basándose en la información de la matrícula presentada.

La realización de la presente auditoría se llevó a cabo conforme a las Normas de Auditoría, Atestiguamiento, Revisión y Otros Servicios Relacionados, así como también, las Normas Internacionales de Auditoría emitidas por el Instituto Mexicano de Contadores Públicos (IMCP), y la International Federation of Accountants (IFAC), las cuales exigen que el Auditor Externo deberá cumplir con los requisitos de ética, así mismo, deberá llevar a cabo la planificación y ejecución de la auditoría con profesionalismo y excelencia, con el fin de obtener seguridad razonable sobre la información.

La administración de la Universidad Estatal del Valle de Toluca es responsable de la preparación de la información de la matrícula y los encargados del Gobierno de la Universidad son responsables de la supervisión del proceso de información de la matrícula presentada por el ente público.





Quinto, Frieventh, Contadores y Compañía, S.C.

## XI. Recomendaciones y Sugerencias

Una vez concluidos los trabajos de la Auditoría a la Matrícula de los estudiantes de la Universidad Estatal del Valle de Toluca (UNEVT), correspondiente al semestre 2021-1, período del 03 de marzo de 2021 al 15 de agosto de 2021; se plantea las siguientes recomendaciones para el Departamento de Servicios Escolares con la finalidad de resguardar e integrar adecuadamente los expedientes de la matrícula de la Universidad:

- Integrar la documentación de reinscripción en los expedientes conforme al orden establecido en el procedimiento de reinscripción P210C3101040001L-02 en su apartado 5.1.2 de los requisitos para la reinscripción.
- En los formatos de solicitud de inscripción F210C3101040001L-04 y F205BP10301-04 requisitar todos los campos que le son aplicables.
- En los formatos de solicitud de reinscripción F210C3101040001L-06 requisitar todos los campos que le son aplicables.
- Integrar en los expedientes de los alumnos de baja el motivo de la baja integrando una evidencia documental.

Ocoyoacac, México, a 04 de octubre de 2021

**ATENTAMENTE**

QUINTO, FRIEVENTH, CONTADORES Y COMPAÑÍA, S.C.  
C.P.C. GUADALUPE MARINA QUINTO CHÁVEZ  
AUDITOR EXTERNO